

Aanpassing meerjarenplan 2020-2025 nr. 2



#GeraardsbergenLeeft

Aanpassing meerjarenplan 2020-2025 nr. 2

1. Motivering van de wijzigingen	p.1
2. Wijzigingen van de strategische nota.....	p.24
3. Aangepaste financiële nota:	
Het aangepaste doelstellingenplan: M1	p.80
De aangepaste staat van het financieel evenwicht: M2	p.91
Het aangepaste overzicht van de kredieten: M3	p.94
4. De aangepaste toelichting:	
Ontvangsten en uitgaven naar functionele aard: T1.....	p.97
Ontvangsten en uitgaven naar economische aard: T2.....	p.101
Investeringsprojecten: T3.....	p.108
Evolutie van de financiële schulden: T4	p.132
Financiële risico's	p.134
Beschrijving grondslagen en assumpties.....	p.158
Verwijzing naar plaats waar documentatie beschikbaar is.....	p.160
5. Documentatie bij de aanpassing van het meerjarenplan 2020-2025:	
Omgevingsanalyse.....	p.162
Adviezen sport-, cultuur- en jeugdraad.....	p.163
Toegestane werkings- en investeringsubsidies	p.168
Samenstelling beleidsdomeinen	p.173
Overzicht verbonden entiteiten	p.177
Personeelsinzet	p.178
Overzicht jaarlijkse opbrengst per belastingssoort	p.184
Totaaloverzicht beleidsdoelstellingen, actieplannen en acties & bijhorende ramingen ..	p.185

Motivering van de wijzigingen aanpassing meerjarenplan 2020-2025 nr.2

Inbreng gecumuleerd budgettair resultaat vorig boekjaar

In deze aanpassing van het meerjarenplan 2020-2025 nr. 2 werd in eerste instantie resultaat van de jaarrekening 2020 verwerkt.

Het lokaal bestuur Geraardsbergen sloot het boekjaar af met een positief gecumuleerd budgettair resultaat van 17.683.501,76 euro.

Overige wijzigingen

Hieronder volgt een overzicht van de belangrijkste wijzigingen in deze aanpassing van het meerjarenplan.

Exploitatiebudget

Personeelsbudget

De personeelskosten werden aangepast o.b.v. het actuele personeelsbestand, rekening houdend met de toekomstige aanwervingen en uitdiensttredingen.

In 2021 werden heel wat nieuwe personeelsleden aangeworven waardoor de loonkost aanzienlijk zal stijgen de komende jaren. In die zin werden de ramingen dan ook aangepast.

De spilindex werd in oktober 2021 overschreden. Dit leidde tot een aanpassing van de wedden met 2% vanaf november 2021. Dit werd mee opgenomen in de personeelsuitgaven.

Daarnaast werden er ook nog extra middelen voorzien voor de wedden van de personeelsleden tewerkgesteld binnen het WZC Denderoord en WZC De Populier en dit n.a.v. de verplichte toepassing van de IFIC-barema's op alle technische en verzorgende functies binnen de ouderenzorg vanaf 1/1/2022. De meerkost die overblijft na de financiering door Vlaanderen wordt geraamd op +3% of 280.000 euro per jaar.

Ook een verplichte verhoging van de eindejaarspremie werd opgenomen:

- 2020: 1,1% extra eindejaarspremie zorg
- 2021: 1,1% 1,1% extra eindejaarspremie alle medewerkers

Hierna volgt een overzicht van de brutobezoldigingen en patronale lasten opgenomen in deze aanpassing van het meerjarenplan.

Rijlabels	Som van	Som van	Som van	Som van	Som van	Som van	Som van	Som van	Som van	Som van	Som van	Som van	Som van	Som van	Som van
	Goedgekeurd 2021	Nieuw 2021	Gewijzigd 2021	Goedgekeurd 2022	Nieuw 2022	Gewijzigd 2022	Goedgekeurd 2023	Nieuw 2023	Gewijzigd 2023	Goedgekeurd 2024	Nieuw 2024	Gewijzigd 2024	Goedgekeurd 2025	Nieuw 2025	Gewijzigd 2025
62000000 Bezoldigingen politiek personeel	369.240,90	454.500,00	85.259,10	376.625,72	455.550,00	78.924,28	376.625,72	456.621,00	79.995,28	376.625,72	457.713,00	81.087,28	376.625,72	458.827,00	82.201,28
62001000 Vakantiegeld politiek personeel	31.806,57	19.294,23	-12.512,34	31.806,57	19.294,23	-12.512,34	31.806,57	19.294,23	-12.512,34	31.806,57	19.294,23	-12.512,34	31.806,57	19.294,23	-12.512,34
62002000 Eindejaarstoelage politiek personeel	24.579,10	24.579,10	0,00	24.630,69	24.579,10	-51,59	24.630,69	24.579,10	-51,59	24.630,69	24.579,10	-51,59	24.630,69	2.579,10	-22.051,59
62003000 Presentiegelden politiek personeel	68.945,96	98.333,00	29.387,04	70.324,88	98.400,00	28.075,12	70.324,88	98.400,00	28.075,12	70.324,88	98.400,00	28.075,12	70.324,88	98.400,00	28.075,12
62010000 Bezoldigingen vastbenoemd personeel	4.540.965,44	4.349.473,96	-191.491,48	4.542.170,90	4.426.483,78	-115.687,12	4.522.050,22	4.579.120,39	57.070,17	4.485.396,71	4.619.577,80	134.181,09	4.437.772,00	4.663.412,56	225.640,56
62011000 Vakantiegeld vastbenoemd personeel	453.043,96	355.347,70	-97.696,26	446.821,28	348.853,40	-97.967,88	444.985,90	368.366,44	-76.619,46	443.294,88	374.107,03	-69.187,85	436.835,08	376.046,82	-60.788,26
62012000 Eindejaarstoelage vastbenoemd personeel	210.960,21	211.615,31	655,10	211.492,56	220.815,10	9.322,54	210.680,27	223.768,43	13.088,16	209.936,35	225.746,33	15.809,98	206.877,09	227.495,33	20.618,24
62019000 Overige vergoedingen vastbenoemd personeel	15.369,00	16.255,37	886,37	15.363,15	14.621,95	-741,20	15.361,57	14.821,45	-540,12	15.364,98	15.042,11	-322,87	15.141,08	14.984,72	-156,36
62020000 Bezoldigingen contractueel personeel	13.302.518,12	13.276.268,56	-26.249,56	13.411.523,20	14.716.933,11	1.305.409,91	13.392.972,04	15.067.685,66	1.674.713,62	13.451.709,05	15.255.829,27	1.804.120,22	13.315.305,53	15.389.191,58	2.073.886,05
62021000 Vakantiegeld contractueel personeel	1.253.662,93	994.397,94	-259.264,99	1.262.441,49	1.063.372,20	-199.069,29	1.261.621,91	1.177.118,64	-84.503,27	1.261.901,89	1.203.913,38	-57.988,51	1.243.513,25	1.214.942,48	-28.570,77
62022000 Eindejaarstoelage contractueel personeel	709.080,74	765.403,08	56.322,34	720.558,68	836.179,94	115.621,26	720.298,69	849.913,82	129.615,13	720.458,52	859.780,22	139.321,70	709.959,83	862.005,62	152.045,79
62029000 Overige vergoedingen contractueel personeel	80.039,14	84.870,56	4.831,42	80.056,86	79.295,18	-761,68	80.048,61	80.479,17	430,56	80.066,37	81.685,26	1.618,89	78.899,63	81.499,54	2.599,91
62040000 Bezoldigingen artikel 60 § 7 personeel	890.000,00	930.872,36	40.872,36	907.800,00	770.762,48	-137.037,52	907.800,00	789.993,75	-117.806,25	907.800,00	791.730,00	-116.070,00	907.800,00	791.730,00	-116.070,00
62041000 Vakantiegeld artikel 60 § 7 personeel	73.500,00	62.643,64	-10.856,36	74.970,00	50.419,59	-24.550,41	74.970,00	54.448,80	-20.521,20	74.970,00	52.712,55	-22.257,45	74.970,00	52.712,55	-22.257,45
62042000 Eindejaarstoelage artikel 60 § 7 personeel	65.500,00	89.939,11	24.439,11	66.810,00	68.753,78	1.943,78	66.810,00	68.753,78	1.943,78	66.810,00	68.753,78	1.943,78	66.810,00	68.753,78	1.943,78
62048000 Tegenboeking artikel 60 § 7 personeel	-769.000,00	-769.000,00	0,00	-769.000,00	-769.000,00	0,00	-769.000,00	-769.000,00	0,00	-769.000,00	-769.000,00	0,00	-769.000,00	-769.000,00	0,00
62050000 Bezoldigingen jobstudenten	273.481,53	276.261,91	2.780,38	280.911,96	294.265,28	13.353,32	267.186,38	296.612,23	29.425,85	267.186,38	298.951,54	31.765,16	267.186,38	300.957,78	33.771,40
62060000 Bezoldigingen monitoren	30.191,40	27.556,76	-2.634,64	30.795,23	19.695,23	-11.100,00	30.795,23	19.695,23	-11.100,00	30.795,23	19.695,23	-11.100,00	30.795,23	19.695,23	-11.100,00
62070000 Bezoldigingen onderwijzend personeel ten laste van het best	204.354,96	187.551,97	-16.802,99	208.442,06	171.841,35	-36.600,71	208.442,06	175.574,90	-32.867,16	208.442,06	177.850,41	-30.591,65	208.442,06	181.604,57	-26.837,49
62071000 Vakantiegeld onderwijzend personeel ten laste van het best	20.870,14	14.946,74	-5.923,40	21.287,54	9.017,17	-12.270,37	21.287,54	10.405,51	-10.882,03	21.287,54	10.613,17	-10.674,37	21.287,54	10.816,24	-10.471,30
62072000 Eindejaarstoelage onderwijzend personeel ten laste van het	12.583,00	9.238,29	-3.344,71	12.834,66	7.629,02	-5.205,64	12.834,66	7.636,67	-5.197,99	12.834,66	7.647,91	-5.186,75	12.834,66	7.752,13	-5.082,53
62100000 Werkgeversbijdrage bezoldigingen politiek personeel	13.976,96	13.976,96	0,00	14.256,50	14.256,50	0,00	14.256,50	14.256,50	0,00	14.256,50	14.256,50	0,00	14.256,50	14.256,50	0,00
62102000 Werkgeversbijdrage eindejaarstoelage politiek personeel	14.816,06	588,04	-14.228,02	15.112,38	599,80	-14.512,58	15.112,38	599,80	-14.512,58	15.112,38	599,80	-14.512,58	15.112,38	599,80	-14.512,58
62110000 Werkgeversbijdrage bezoldigingen vastbenoemd personeel	2.066.067,02	2.020.727,49	-45.339,53	2.071.416,04	2.078.295,75	6.879,71	2.062.068,49	2.128.959,52	66.891,03	2.047.389,93	2.147.002,98	99.613,05	2.023.467,40	2.186.320,72	162.853,32
62112000 Werkgeversbijdrage eindejaarstoelage vastbenoemd personeel	37.731,05	10.851,80	-26.879,25	37.894,79	10.852,21	-27.042,58	37.711,87	12.273,16	-25.438,71	37.538,77	12.307,57	-25.231,20	36.991,70	12.366,92	-24.624,78
62115000 Werkgeversbijdrage pensioenen vastbenoemd personeel	0,00	0,00	0,00	0,00	0,00	0,00	0,00	0,00	0,00	0,00	0,00	0,00	0,00	0,00	0,00
62119000 Werkgeversbijdrage overige vergoedingen vastbenoemd per	2.389,03	2.526,47	137,44	2.388,12	2.267,32	-120,80	2.387,88	2.298,23	-89,65	2.388,41	2.332,44	-55,97	2.353,60	2.323,50	-30,10
62120000 Werkgeversbijdrage bezoldigingen contractueel personeel	3.816.390,54	3.811.393,06	-4.997,48	3.868.815,37	4.274.619,46	405.804,09	3.863.585,65	4.401.337,19	537.751,54	3.883.112,12	4.459.290,29	576.178,17	3.841.800,47	4.515.750,45	673.949,98
62122000 Werkgeversbijdrage eindejaarstoelage contractueel personeel	150.822,95	217.646,29	66.823,34	150.647,75	217.314,59	66.666,84	150.491,75	221.312,41	70.820,66	150.525,20	224.230,63	73.705,43	148.331,75	224.875,92	76.544,17
62124000 Werkgeversbijdrage 2de pensioenpijler contractueel personeel	24.966,95	25.185,99	219,04	24.366,24	24.571,01	204,77	24.657,90	24.867,26	209,36	24.664,22	24.873,48	209,26	24.305,63	24.521,83	216,20
62129000 Werkgeversbijdrage overige vergoedingen contractueel personeel	23.171,91	24.571,99	1.400,08	23.163,12	22.976,81	-186,31	23.160,73	23.320,34	159,61	23.165,87	23.669,87	504,00	22.828,29	23.616,62	788,33
62140000 Werkgeversbijdrage bezoldigingen artikel 60 § 7 personeel	207.549,01	266.444,60	58.895,59	211.699,99	227.045,01	15.345,02	211.699,99	229.678,08	17.978,09	211.699,99	229.678,08	17.978,09	211.699,99	229.678,08	17.978,09
62142000 Werkgeversbijdrage eindejaarstoelage artikel 60 § 7 personeel	16.375,00	26.091,31	9.716,31	16.702,50	19.945,44	3.242,94	16.702,50	19.945,44	3.242,94	16.702,50	19.945,44	3.242,94	16.702,50	19.945,44	3.242,94
62150000 Werkgeversbijdrage bezoldigingen jobstudenten	15.926,16	16.871,61	945,45	14.821,15	12.433,47	-2.387,68	14.075,85	12.560,28	-1.515,57	14.075,85	12.688,98	-1.386,87	14.075,85	12.796,33	-1.279,52
62160000 Werkgeversbijdrage bezoldigingen monitoren	3.000,00	0,00	-3.000,00	3.000,00	0,00	-3.000,00	3.000,00	0,00	-3.000,00	3.000,00	0,00	-3.000,00	3.000,00	0,00	-3.000,00
62170000 Werkgeversbijdrage bezoldigingen onderwijzend personeel ten laste van het best	58.967,45	54.408,77	-4.558,68	60.146,80	49.851,37	-10.295,43	60.146,80	50.934,48	-9.212,32	60.146,80	51.594,56	-8.552,24	60.146,80	52.683,52	-7.463,28
62172000 Werkgeversbijdrage eindejaarstoelage onderwijzend personeel ten laste van het best	3.630,36	3.422,32	-208,04	3.702,97	2.963,09	-739,88	3.702,97	2.975,02	-727,95	3.702,97	2.978,28	-724,69	3.702,97	3.013,72	-689,25
62174000 Werkgeversbijdrage 2de pensioenpijler onderwijzend personeel ten laste van het best	340,00	340,00	0,00	340,00	340,00	0,00	340,00	340,00	0,00	340,00	340,00	0,00	340,00	340,00	0,00
Eindtotaal	28.317.813,55	27.975.396,29	-342.417,26	28.547.141,15	29.886.093,72	1.338.952,57	28.475.634,20	30.759.946,91	2.284.312,71	28.500.463,99	31.120.411,22	2.619.947,23	28.207.933,05	31.396.790,61	3.188.857,56

De responsabiliseringsbijdragen werden aangepast aan de laatst ontvangen ramingen, net als de recuperatie ervan via de Vlaamse Overheid.

Rijlabels	Som van Goedgekeurd 2021	Som van Nieuw 2021	Som van Gewijzigd 2021	Som van Goedgekeurd 2022	Som van Nieuw 2022	Som van Gewijzigd 2022	Som van Goedgekeurd 2023	Som van Nieuw 2023	Som van Gewijzigd 2023
OC : OCMW Geraardsbergen	847.774,00	802.543,00	-45.231,00	1.112.373,50	933.731,50	-178.642,00	1.481.282,50	1.408.155,50	-73.127,00
62190000 Responsabiliseringsbijdrage	544.251,00	534.308,00	-9.943,00	736.377,00	593.023,00	-143.354,00	939.680,00	901.841,00	-37.839,00
74020300 Tussenkost responsabiliseringsbijdrage (50%)	303.523,00	268.235,00	-35.288,00	375.996,50	340.708,50	-35.288,00	541.602,50	506.314,50	-35.288,00
ST : STAD Geraardsbergen	550.095,00	503.042,00	-47.053,00	704.880,00	615.266,00	-89.614,00	1.065.555,00	965.189,00	-100.366,00
62190000 Responsabiliseringsbijdrage	366.730,00	319.677,00	-47.053,00	469.920,00	380.306,00	-89.614,00	710.370,00	610.004,00	-100.366,00
74020300 Tussenkost responsabiliseringsbijdrage (50%)	183.365,00	183.365,00	0,00	234.960,00	234.960,00	0,00	355.185,00	355.185,00	0,00
Eindtotaal	1.397.869,00	1.305.585,00	-92.284,00	1.817.253,50	1.548.997,50	-268.256,00	2.546.837,50	2.373.344,50	-173.493,00

Rijlabels	Som van Goedgekeurd 2024	Som van Nieuw 2024	Som van Gewijzigd 2024	Som van Goedgekeurd 2025	Som van Nieuw 2025	Som van Gewijzigd 2025
OC : OCMW Geraardsbergen	1.644.763,00	1.656.599,00	11.836,00	1.814.429,00	1.857.459,00	43.030,00
62190000 Responsabiliseringsbijdrage	1.036.177,00	1.083.301,00	47.124,00	1.162.329,00	1.240.647,00	78.318,00
74020300 Tussenkost responsabiliseringsbijdrage (50%)	608.586,00	573.298,00	-35.288,00	652.100,00	616.812,00	-35.288,00
ST : STAD Geraardsbergen	1.248.562,50	1.198.669,00	-49.893,50	1.406.991,00	1.399.431,00	-7.560,00
62190000 Responsabiliseringsbijdrage	832.375,00	782.482,00	-49.893,00	946.186,00	938.626,00	-7.560,00
74020300 Tussenkost responsabiliseringsbijdrage (50%)	416.187,50	416.187,00	-0,50	460.805,00	460.805,00	0,00
Eindtotaal	2.893.325,50	2.855.268,00	-38.057,50	3.221.420,00	3.256.890,00	35.470,00

Dotaties

De dotaties aan de hulpverleningszone en de politiezone werden aangepast i.f.v. hun budgetwijziging.

Rijlabels	Som van Goedgekeurd 2021	Som van Nieuw 2021	Som van Gewijzigd 2021	Som van Goedgekeurd 2022	Som van Nieuw 2022	Som van Gewijzigd 2022
040000 Politiediensten	4.527.870,00	4.215.883,00	-311.987,00	4.624.656,00	4.533.855,00	-90.801,00
64910000 Nominatieve toelagen	4.229.201,00	3.942.322,00	-286.879,00	4.324.656,00	4.188.028,00	-136.628,00
66410000 Nominatieve investeringsubsidies	298.669,00	273.561,00	-25.108,00	300.000,00	345.827,00	45.827,00
041000 Brandweer	1.844.075,34	1.608.088,75	-235.986,59	1.872.290,26	1.980.720,91	108.430,65
64910000 Nominatieve toelagen	1.410.745,75	1.289.673,93	-121.071,82	1.438.960,67	1.393.292,93	-45.667,74
66410000 Nominatieve investeringsubsidies	433.329,59	318.414,82	-114.914,77	433.329,59	587.427,98	154.098,39
Eindtotaal	6.371.945,34	5.823.971,75	-547.973,59	6.496.946,26	6.514.575,91	17.629,65

Rijlabels	Som van Goedgekeurd 2023	Som van Nieuw 2023	Som van Gewijzigd 2023	Som van Goedgekeurd 2024	Som van Nieuw 2024	Som van Gewijzigd 2024	Som van Goedgekeurd 2025	Som van Nieuw 2025	Som van Gewijzigd 2025
040000 Politiediensten	4.723.611,00	4.586.983,00	-136.628,00	4.824.545,00	4.687.917,00	-136.628,00	4.927.498,00	4.790.870,00	-136.628,00
64910000 Nominatieve toelagen	4.423.611,00	4.286.983,00	-136.628,00	4.524.545,00	4.387.917,00	-136.628,00	4.627.498,00	4.490.870,00	-136.628,00
66410000 Nominatieve investeringsubsidies	300.000,00	300.000,00	0,00	300.000,00	300.000,00	0,00	300.000,00	300.000,00	0,00
041000 Brandweer	1.901.069,47	1.708.586,77	-192.482,70	1.930.424,27	1.737.009,94	-193.414,33	1.960.366,16	1.766.001,58	-194.364,58
64910000 Nominatieve toelagen	1.467.739,88	1.421.158,79	-46.581,09	1.497.094,68	1.449.581,96	-47.512,72	1.527.036,57	1.478.573,60	-48.462,97
66410000 Nominatieve investeringsubsidies	433.329,59	287.427,98	-145.901,61	433.329,59	287.427,98	-145.901,61	433.329,59	287.427,98	-145.901,61
Eindtotaal	6.624.680,47	6.295.569,77	-329.110,70	6.754.969,27	6.424.926,94	-330.042,33	6.887.864,16	6.556.871,58	-330.992,58

Aanvullende belasting in de personenbelasting (APB)

De ontvangsten in de APB werden aangepast i.f.v. van de ontvangen ramingen van FOD financiën d.d. 11/11/2021. Voor de resterende periode van het meerjarenplan werd jaarlijks een verhoging opgenomen.

Rijlabels	Som van Goedgekeurd 2021	Som van Nieuw 2021	Som van Gewijzigd 2021	Som van Goedgekeurd 2022	Som van Nieuw 2022	Som van Gewijzigd 2022
73010000 Aanvullende belasting op de personenbelasting	10.527.921,25	10.740.417,67	212.496,42	10.542.880,81	10.637.629,09	94.748,28
Eindtotaal	10.527.921,25	10.740.417,67	212.496,42	10.542.880,81	10.637.629,09	94.748,28

Rijlabels	Som van Goedgekeurd 2023	Som van Nieuw 2023	Som van Gewijzigd 2023	Som van Goedgekeurd 2024	Som van Nieuw 2024	Som van Gewijzigd 2024	Som van Goedgekeurd 2025	Som van Nieuw 2025	Som van Gewijzigd 2025
73010000 Aanvullende belasting op de personenbelasting	10.776.497,35	10.940.432,02	163.934,67	11.119.232,30	11.289.353,26	170.120,96	11.476.700,70	11.649.635,41	172.934,71
Eindtotaal	10.776.497,35	10.940.432,02	163.934,67	11.119.232,30	11.289.353,26	170.120,96	11.476.700,70	11.649.635,41	172.934,71

Opcentiemen onroerende voorheffing

Ook de ontvangsten uit de opcentiemen op de onroerende voorheffing werden voor 2021 en 2022 aangepast i.f.v. de laatste raming ontvangen van de Vlaamse belastingdienst d.d. 08/10/2021.

De opcentiemen voor aanslagjaar 2021 bedragen hierbij 981,62.

Rijlabels	Som van Goedgekeurd 2021	Som van Nieuw 2021	Som van Gewijzigd 2021	Som van Goedgekeurd 2022	Som van Nieuw 2022	Som van Gewijzigd 2022
73000000 Opcentiemen onroerende voorheffing	9.274.981,24	9.189.191,90	-85.789,34	9.553.230,68	9.553.230,68	0,00
Eindtotaal	9.274.981,24	9.189.191,90	-85.789,34	9.553.230,68	9.553.230,68	0,00

Gemeentefonds

De ontvangsten uit het gemeentefonds werden geactualiseerd. Voor elk jaar van het meerjarenplan werden deze verhoogd.

Rijlabels	Som van Goedgekeurd 2021	Som van Nieuw 2021	Som van Gewijzigd 2021	Som van Goedgekeurd 2022	Som van Nieuw 2022	Som van Gewijzigd 2022
74000000 Gemeentefonds - basisdotatie	9.305.672,00	9.351.370,00	45.698,00	9.632.178,00	9.679.500,00	47.322,00
74001100 Gemeentefonds - aanvullende dotaties - sectorale subsidies	737.424,20	737.424,20	0,00	737.424,20	737.424,20	0,00
Eindtotaal	10.043.096,20	10.088.794,20	45.698,00	10.369.602,20	10.416.924,20	47.322,00

Rijlabels	Som van Goedgekeurd 2023	Som van Nieuw 2023	Som van Gewijzigd 2023	Som van Goedgekeurd 2024	Som van Nieuw 2024	Som van Gewijzigd 2024	Som van Goedgekeurd 2025	Som van Nieuw 2025	Som van Gewijzigd 2025
74000000 Gemeentefonds - basisdotatie	9.970.176,00	10.019.137,00	48.961,00	10.320.044,00	10.370.686,00	50.642,00	10.682.420,00	10.734.883,00	52.463,00
74001100 Gemeentefonds - aanvullende dotaties - sectorale subsidies	737.424,20	737.424,20	0,00	737.424,20	737.424,20	0,00	737.424,20	737.424,20	0,00
Eindtotaal	10.707.600,20	10.756.561,20	48.961,00	11.057.468,20	11.108.110,20	50.642,00	11.419.844,20	11.472.307,20	52.463,00

Overige ontvangsten en uitgaven

De overige werkingskosten werden eveneens geëvalueerd op basis van de year-to-date boekingen. Ook het lokaal bestuur ondervindt de gevolgen van de huidige Coronacrisis. Zowel de werkingsuitgaven als -ontvangsten werden in die zin aangepast.

Investeringsbudget

Het bestaande investeringsbudget werd aangepast o.b.v. de op heden ingeschatte snelheid van uitvoering van de diverse investeringsprojecten. Daarnaast werden tevens nieuwe projecten opgenomen.

Het totaal aan uitgaven inzake investeringen voor de resterende periode van het meerjarenplan wordt geraamd op 65.912.703,17 euro. De ontvangsten bedragen 24.852.489,78 euro.

Hierna volgt een overzicht van de investeringen die werden opgenomen in deze laatste aanpassing van het meerjarenplan.

O= ontvangsten

U= uitgaven

Rijlabels	Som van	Som van	Som van	Som van	Som van	Som van	Som van	Som van	Som van	Som van	Som van
	Goedgekeurd 2021	Nieuw 2021	Goedgekeurd 2022	Nieuw 2022	Goedgekeurd 2023	Nieuw 2023	Goedgekeurd 2024	Nieuw 2024	Goedgekeurd 2025	Nieuw 2025	
I	32.675.674,35	26.203.494,11	18.181.144,53	16.951.192,24	18.314.328,38	26.864.198,85	9.368.984,03	12.134.653,00	7.468.635,01	8.611.654,75	
O	12.295.095,12	11.614.794,09	2.662.874,42	1.408.498,42	5.112.584,42	6.576.856,50	1.887.424,42	3.819.995,00	1.137.424,42	1.432.345,77	
15000000 Investeringsubsidies en -schenkingen in kapitaal met vorder	2.091.140,25	1.608.140,25	2.081.500,00	827.124,00	1.856.210,00	3.320.482,08	1.306.050,00	2.963.620,58	556.050,00	850.971,35	
Aanleg fietsverbindingen	0,00	0,00	0,00	116.624,00	0,00	214.921,33	0,00	214.921,33	0,00	214.921,35	
Projectsubsidie plan Kopenhagen	0,00	0,00	0,00	116.624,00	0,00	214.921,33	0,00	214.921,33	0,00	214.921,35	
Aanpassing inrichting schoolomgevingen	25.000,00	25.000,00	25.000,00	25.000,00	25.000,00	25.000,00	25.000,00	25.000,00	25.000,00	25.000,00	
Subsidie veilige schoolomgevingen (maximaal 10 scholen per jaar met maximum van 25.000 euro per schoolomgeving)	25.000,00	25.000,00	25.000,00	25.000,00	25.000,00	25.000,00	25.000,00	25.000,00	25.000,00	25.000,00	
Abdijstraat	148.041,88	148.041,88	0,00	0,00	0,00	0,00	0,00	0,00	0,00	0,00	
Subsidie O209126 - Abdijstraat: riolering	148.041,88	148.041,88	0,00	0,00	0,00	0,00	0,00	0,00	0,00	0,00	
Beheerplan	4.000,00	0,00	0,00	4.000,00	0,00	8.000,00	13.050,00	13.050,00	13.050,00	13.050,00	
Subsidie - Opmaak en uitvoering Natuurbeheerplan: aankoop gronden voor bebossing	4.000,00	0,00	0,00	4.000,00	0,00	8.000,00	13.050,00	13.050,00	13.050,00	13.050,00	
Bosberg	10.000,00	10.000,00	0,00	10.000,00	0,00	0,00	0,00	0,00	450.000,00	450.000,00	
Subsidie - Bosberg: restauratie	10.000,00	10.000,00	0,00	10.000,00	0,00	0,00	0,00	0,00	450.000,00	450.000,00	
Buizemontstraat	0,00	0,00	0,00	0,00	367.886,25	367.886,25	0,00	0,00	0,00	0,00	
Subsidie O208211 - Buizemontstraat: aanleg gescheiden riolering	0,00	0,00	0,00	0,00	367.886,25	367.886,25	0,00	0,00	0,00	0,00	
Fietsverbindingen	5.000,00	5.000,00	5.000,00	5.000,00	3.000,00	3.000,00	3.000,00	3.000,00	3.000,00	3.000,00	
Aanleg fietsverbindingen: subsidie.	5.000,00	5.000,00	5.000,00	5.000,00	3.000,00	3.000,00	3.000,00	3.000,00	3.000,00	3.000,00	
Heirweg-Radenberg	0,00	0,00	255.000,00	0,00	166.649,25	255.000,00	0,00	166.649,25	0,00	0,00	
Subsidie O211006A - Heirweg-Radenberg: aanleg gescheiden riolering + buffergracht	0,00	0,00	255.000,00	0,00	166.649,25	255.000,00	0,00	166.649,25	0,00	0,00	
Hemelwaterplan	1,00	1,00	0,00	0,00	0,00	0,00	0,00	0,00	0,00	0,00	
Subsidie - Hemelwaterplan: uitrol diverse deelprojecten	1,00	1,00	0,00	0,00	0,00	0,00	0,00	0,00	0,00	0,00	
Hoppinpunten	0,00	0,00	40.000,00	40.000,00	40.000,00	40.000,00	40.000,00	40.000,00	40.000,00	40.000,00	
Subsidie hoppinpunten	0,00	0,00	40.000,00	40.000,00	40.000,00	40.000,00	40.000,00	40.000,00	40.000,00	40.000,00	
Mijnwerkersstraat	0,00	0,00	230.000,00	0,00	146.000,00	230.000,00	0,00	146.000,00	0,00	0,00	
Subsidie O219140 - Mijnwerkersstraat: aanleg gescheiden riolering	0,00	0,00	230.000,00	0,00	146.000,00	230.000,00	0,00	146.000,00	0,00	0,00	
N495 Akrenstraat	26.193,80	26.193,80	0,00	0,00	0,00	0,00	0,00	0,00	0,00	0,00	
Subsidie - Gewestbijdrage N495 - schoolomgeving Akrenstraat	26.193,80	26.193,80	0,00	0,00	0,00	0,00	0,00	0,00	0,00	0,00	
N495 Viane	650.000,00	0,00	850.000,00	0,00	0,00	650.000,00	0,00	850.000,00	0,00	0,00	
Subsidie - Gewestbijdrage N495 - fietspad Viane tussen Renskouter en Galmaarden	650.000,00	0,00	850.000,00	0,00	0,00	650.000,00	0,00	850.000,00	0,00	0,00	
N8 Leopoldlaan	45.000,00	45.000,00	0,00	0,00	0,00	0,00	0,00	0,00	0,00	0,00	
Subsidie O200048 - N8 Leopoldlaan: riolering	45.000,00	45.000,00	0,00	0,00	0,00	0,00	0,00	0,00	0,00	0,00	
Ontvangsten dummy project	0,00	0,00	0,00	370.000,00	0,00	370.000,00	0,00	80.000,00	0,00	80.000,00	
Subsidie dep omgeving (~70%): projectoproep groenblauwe dooradering Moerbeke & Viane	0,00	0,00	0,00	370.000,00	0,00	370.000,00	0,00	80.000,00	0,00	80.000,00	
Oude Steenweg	145.083,57	145.083,57	0,00	0,00	0,00	0,00	0,00	0,00	0,00	0,00	
Subsidie O215020 - Oude Steenweg: renovatie riolering	145.083,57	145.083,57	0,00	0,00	0,00	0,00	0,00	0,00	0,00	0,00	
Pachterstraat-Guilleminlaan	724.000,00	905.000,00	0,00	0,00	482.673,50	301.673,50	0,00	0,00	0,00	0,00	

Rijlabels	Som van Goedgekeurd 2021	Som van Nieuw 2021	Som van Goedgekeurd 2022	Som van Nieuw 2022	Som van Goedgekeurd 2023	Som van Nieuw 2023	Som van Goedgekeurd 2024	Som van Nieuw 2024	Som van Goedgekeurd 2025	Som van Nieuw 2025
Subsidie O215147 - Pachterstraat + Guilleminlaan: aansluiting riolering	724.000,00	905.000,00	0,00	0,00	482.673,50	301.673,50	0,00	0,00	0,00	0,00
Renovatie	95.000,00	85.000,00	110.000,00	120.000,00	10.000,00	10.000,00	10.000,00	10.000,00	10.000,00	10.000,00
Subsidie - Kunstacademie: restauratie Gasthuisstraat 2A: erfgoedpremie	10.000,00	0,00	0,00	10.000,00	0,00	0,00	0,00	0,00	0,00	0,00
Subsidie - Kunstacademie: structureel onderhoud Vincentgebouw - erfgoedpremie voor onderhoud op basis van 1 klein werk (25.000 EUR) per jaar	10.000,00	10.000,00	10.000,00	10.000,00	10.000,00	10.000,00	10.000,00	10.000,00	10.000,00	10.000,00
Subsidie - Site Den Bleek - reconversie - ontharding	75.000,00	75.000,00	100.000,00	100.000,00	0,00	0,00	0,00	0,00	0,00	0,00
Restauratie fase 1	0,00	0,00	0,00	0,00	400.000,00	400.000,00	1.200.000,00	1.200.000,00	0,00	0,00
Subsidie - Abtenhuis: restauratie - fase 1	0,00	0,00	0,00	0,00	400.000,00	400.000,00	1.200.000,00	1.200.000,00	0,00	0,00
Restauratie fase 4	23.020,00	23.020,00	0,00	0,00	0,00	0,00	0,00	0,00	0,00	0,00
Subsidie - Kunstacademie: restauratie Vincentgebouw fase 4: erfgoedpremie vooronderzoek	23.020,00	23.020,00	0,00	0,00	0,00	0,00	0,00	0,00	0,00	0,00
Restauratie fase 5	119.000,00	119.000,00	0,00	0,00	0,00	0,00	0,00	0,00	0,00	0,00
Subsidie O.25126 - Kunstacademie: restauratie Vincentgebouw fase 5: klimaatfonds: dakisolatie	119.000,00	119.000,00	0,00	0,00	0,00	0,00	0,00	0,00	0,00	0,00
Subsidies voor erosiebestrijding	0,00	0,00	0,00	0,00	1,00	1,00	0,00	0,00	0,00	0,00
Subsidie - Erosiebestrijding: uitrol diverse deelprojecten - Departement LV	0,00	0,00	0,00	0,00	1,00	1,00	0,00	0,00	0,00	0,00
Technieken gebouw	1.800,00	1.800,00	0,00	0,00	0,00	0,00	0,00	0,00	0,00	0,00
Subsidie - Denderoord: stookplaats: isoleren van hydraulica										
opleveren + subsidie VEB van maximaal 60% van investeringskost	1.800,00	1.800,00	0,00	0,00	0,00	0,00	0,00	0,00	0,00	0,00
Trage wegen	45.000,00	45.000,00	15.000,00	15.000,00	15.000,00	15.000,00	15.000,00	15.000,00	15.000,00	15.000,00
Subsidie - Trage wegen: bijzonder en structureel onderhoud	45.000,00	45.000,00	15.000,00	15.000,00	15.000,00	15.000,00	15.000,00	15.000,00	15.000,00	15.000,00
Veldekensdreef	25.000,00	25.000,00	0,00	0,00	0,00	0,00	0,00	0,00	0,00	0,00
Subsidie O207132 - Veldekensdreef: aanleg gescheiden riolering	25.000,00	25.000,00	0,00	0,00	0,00	0,00	0,00	0,00	0,00	0,00
Vloerzegemstraat	0,00	0,00	430.000,00	0,00	200.000,00	430.000,00	0,00	200.000,00	0,00	0,00
Subsidie O218093 - Vloerzegemstraat: aanleg gescheiden riolering	0,00	0,00	430.000,00	0,00	200.000,00	430.000,00	0,00	200.000,00	0,00	0,00
Wallestraat	0,00	0,00	121.500,00	121.500,00	0,00	0,00	0,00	0,00	0,00	0,00
Subsidies: Wallestraat-Wolvenhoek-Bronstraat: aanleg gescheiden riolering	0,00	0,00	121.500,00	121.500,00	0,00	0,00	0,00	0,00	0,00	0,00
22100000 Gebouwen - gemeenschapsgoederen	655.000,00	655.000,00	0,00	0,00	2.675.000,00	2.675.000,00	0,00	0,00	0,00	0,00
Aankoop/verkoop onroerende goederen	410.000,00	410.000,00	0,00	0,00	2.675.000,00	2.675.000,00	0,00	0,00	0,00	0,00
Verkoop CW Kattestraat 27 + hoofdbibliotheek	0,00	0,00	0,00	0,00	2.230.000,00	2.230.000,00	0,00	0,00	0,00	0,00
Verkoop gebouw BKO Kampstraat 13	0,00	0,00	0,00	0,00	445.000,00	445.000,00	0,00	0,00	0,00	0,00
Verkoop Collegestraat 26	410.000,00	410.000,00	0,00	0,00	0,00	0,00	0,00	0,00	0,00	0,00
Erfpacht verlijden	245.000,00	245.000,00	0,00	0,00	0,00	0,00	0,00	0,00	0,00	0,00
Erfpacht Weverijstraat 81	245.000,00	245.000,00	0,00	0,00	0,00	0,00	0,00	0,00	0,00	0,00
22500000 Andere infrastructuur betreffende de wegen	42.899,45	42.899,45	0,00	0,00	0,00	0,00	0,00	0,00	0,00	0,00
N495 Akrenstraat	42.899,45	42.899,45	0,00	0,00	0,00	0,00	0,00	0,00	0,00	0,00
N495 - schoolomgeving Akrenstraat	42.899,45	42.899,45	0,00	0,00	0,00	0,00	0,00	0,00	0,00	0,00

Rijlabels	Som van Goedgekeurd 2021	Som van Nieuw 2021	Som van Goedgekeurd 2022	Som van Nieuw 2022	Som van Goedgekeurd 2023	Som van Nieuw 2023	Som van Goedgekeurd 2024	Som van Nieuw 2024	Som van Goedgekeurd 2025	Som van Nieuw 2025
22910000 Gebouwen - bedrijfsmatige MVA	7.495.000,00	7.295.673,97	0,00	0,00	0,00	0,00	0,00	275.000,00	0,00	0,00
Aankoop/verkoop onroerende goederen	275.000,00	0,00	0,00	0,00	0,00	0,00	0,00	275.000,00	0,00	0,00
Verkoop bibliotheek/sportzaal Moerbeke	275.000,00	0,00	0,00	0,00	0,00	0,00	0,00	275.000,00	0,00	0,00
Erfpacht verkrijgen	7.220.000,00	7.295.673,97	0,00	0,00	0,00	0,00	0,00	0,00	0,00	0,00
Erfpacht - spiegelbeeld AGB incl. btw	7.220.000,00	7.295.673,97	0,00	0,00	0,00	0,00	0,00	0,00	0,00	0,00
26000000 Terreinen - overige MVA	347.681,00	347.681,00	0,00	0,00	0,00	0,00	0,00	0,00	0,00	0,00
Aankoop/verkoop onroerende goederen	347.681,00	347.681,00	0,00	0,00	0,00	0,00	0,00	0,00	0,00	0,00
Verkoop deel oude trambaan Reepkouter	240.000,00	240.000,00	0,00	0,00	0,00	0,00	0,00	0,00	0,00	0,00
Verkoop perceel grond Pachtersstraat aan De Watergroep	20.181,00	20.181,00	0,00	0,00	0,00	0,00	0,00	0,00	0,00	0,00
Verkoop perceel grond Schendelbeke Vier Paelen (sectie B 112/002B)	87.500,00	87.500,00	0,00	0,00	0,00	0,00	0,00	0,00	0,00	0,00
26100000 Gebouwen - overige MVA	1.082.000,00	1.084.000,00	0,00	0,00	0,00	0,00	0,00	0,00	0,00	0,00
Aankoop/verkoop onroerende goederen	1.082.000,00	1.084.000,00	0,00	0,00	0,00	0,00	0,00	0,00	0,00	0,00
Verkoop pastorie Goferdinge	270.000,00	270.000,00	0,00	0,00	0,00	0,00	0,00	0,00	0,00	0,00
Verkoop pastorie Moerbeke	365.000,00	365.000,00	0,00	0,00	0,00	0,00	0,00	0,00	0,00	0,00
Verkoop pastorie Ophasselt	220.000,00	220.000,00	0,00	0,00	0,00	0,00	0,00	0,00	0,00	0,00
Verkoop Weverijstraat 28	75.000,00	75.000,00	0,00	0,00	0,00	0,00	0,00	0,00	0,00	0,00
Verkoop Weverijstraat 30	77.000,00	78.000,00	0,00	0,00	0,00	0,00	0,00	0,00	0,00	0,00
Verkoop Weverijstraat 40	75.000,00	76.000,00	0,00	0,00	0,00	0,00	0,00	0,00	0,00	0,00
28100000 Belangen in IGS en soortgelijke entiteiten - aanschaffingsw.	82.157,00	82.157,00	82.157,00	82.157,00	82.157,00	82.157,00	82.157,00	82.157,00	82.157,00	82.157,00
Openbare verlichting	82.157,00	82.157,00	82.157,00	82.157,00	82.157,00	82.157,00	82.157,00	82.157,00	82.157,00	82.157,00
Overname Fluvius: kapitaalvermindering op de aandelen in overname	82.157,00	82.157,00	82.157,00	82.157,00	82.157,00	82.157,00	82.157,00	82.157,00	82.157,00	82.157,00
28400000 Andere aandelen - aanschaffingswaarde	0,00	25,00	0,00	0,00	0,00	0,00	0,00	0,00	0,00	0,00
Zefier	0,00	25,00	0,00	0,00	0,00	0,00	0,00	0,00	0,00	0,00
1 aandeel Zefier voor windmolenproject STORM Geraardsbergen	0,00	25,00	0,00	0,00	0,00	0,00	0,00	0,00	0,00	0,00
49520000 Vorderingen wegens prefinanciering investeringssubsidies die	499.217,42	499.217,42	499.217,42	499.217,42	499.217,42	499.217,42	499.217,42	499.217,42	499.217,42	499.217,42
VIPA subsidie	499.217,42	499.217,42	499.217,42	499.217,42	499.217,42	499.217,42	499.217,42	499.217,42	499.217,42	499.217,42
VIPA subsidie: jaarlijkse schijf	499.217,42	499.217,42	499.217,42	499.217,42	499.217,42	499.217,42	499.217,42	499.217,42	499.217,42	499.217,42

Rijlabels	Som van	Som van	Som van	Som van	Som van	Som van	Som van	Som van	Som van	Som van
	Goedgekeurd 2021	Nieuw 2021	Goedgekeurd 2022	Nieuw 2022	Goedgekeurd 2023	Nieuw 2023	Goedgekeurd 2024	Nieuw 2024	Goedgekeurd 2025	Nieuw 2025
U	20.380.579,23	14.588.700,02	15.518.270,11	15.542.693,82	13.201.743,96	20.287.342,35	7.481.559,61	8.314.658,00	6.331.210,59	7.179.308,98
21100000 Licenties	144.675,62	110.997,18	10.000,00	60.650,00	0,00	0,00	0,00	0,00	0,00	0,00
Beelddatabank 360°	9.000,00	9.000,00	0,00	0,00	0,00	0,00	0,00	0,00	0,00	0,00
Beelddatabank 360 °	9.000,00	9.000,00	0,00	0,00	0,00	0,00	0,00	0,00	0,00	0,00
Beveiligingsproject nav security audit	0,00	0,00	0,00	6.000,00	0,00	0,00	0,00	0,00	0,00	0,00
(leeg)	0,00	0,00	0,00	6.000,00	0,00	0,00	0,00	0,00	0,00	0,00
Cloud capaciteit	1.500,00	0,00	0,00	1.500,00	0,00	0,00	0,00	0,00	0,00	0,00
Cloud: capaciteitsuitbreiding glasvezel verbinding - 50% STAD / 50%										
OCMW	1.500,00	0,00	0,00	1.500,00	0,00	0,00	0,00	0,00	0,00	0,00
Cloud desktop virtualisatie	10.000,00	0,00	0,00	10.000,00	0,00	0,00	0,00	0,00	0,00	0,00
Cloud: desktop virtualisatie - 50% STAD / 50% OCMW	10.000,00	0,00	0,00	10.000,00	0,00	0,00	0,00	0,00	0,00	0,00
Cloud migratie	3.598,95	3.598,95	0,00	0,00	0,00	0,00	0,00	0,00	0,00	0,00
Cloud: migratie kost van software partners - 50% STAD / 50%										
OCMW	3.598,95	3.598,95	0,00	0,00	0,00	0,00	0,00	0,00	0,00	0,00
Cloud server virtualisatie	5.957,20	5.957,20	0,00	0,00	0,00	0,00	0,00	0,00	0,00	0,00
Cloud: virtuele servers van stad en ocmw - 50% STAD / 50% OCMW										
OCMW	5.957,20	5.957,20	0,00	0,00	0,00	0,00	0,00	0,00	0,00	0,00
Datacenter vervangingen	20.552,85	20.552,85	0,00	0,00	0,00	0,00	0,00	0,00	0,00	0,00
Vervanging datacenters - 50% STAD / 50% OCMW	20.552,85	20.552,85	0,00	0,00	0,00	0,00	0,00	0,00	0,00	0,00
Diverse software	56.490,02	50.361,58	10.000,00	11.800,00	0,00	0,00	0,00	0,00	0,00	0,00
2021: Reynaert behouden, niet vervangen	10.000,00	0,00	0,00	0,00	0,00	0,00	0,00	0,00	0,00	0,00
Archiveren: toepassingsselectie en implementatie - 50% STAD / 50%										
OCMW	5.150,00	5.150,00	0,00	0,00	0,00	0,00	0,00	0,00	0,00	0,00
BBC webmodule BEO + nieuwe release Unibel 1,60	449,87	449,87	0,00	0,00	0,00	0,00	0,00	0,00	0,00	0,00
BEO webmodule BBC	1.900,00	1.900,00	0,00	0,00	0,00	0,00	0,00	0,00	0,00	0,00
Header website "Mijn burgerprofiel" + * Extra eenmalige nieuwe										
kost in 2022: koppeling met Cevi	0,00	907,50	0,00	1.800,00	0,00	0,00	0,00	0,00	0,00	0,00
Implementatie Webshop toeristische producten E2E	5.000,00	7.169,26	0,00	0,00	0,00	0,00	0,00	0,00	0,00	0,00
Licentie Chattool (2020) en Spelotheek (2021)	5.291,20	5.620,00	0,00	0,00	0,00	0,00	0,00	0,00	0,00	0,00
Licentie module eGovFlow Inname Openbaar Domein - interface										
EagleBe	0,00	0,00	0,00	0,00	0,00	0,00	0,00	0,00	0,00	0,00
Software upgrade naar Vergunningen.NET 2.0	3.598,95	2.249,95	0,00	0,00	0,00	0,00	0,00	0,00	0,00	0,00
Software voor toegangscontrole gebouwen	3.000,00	3.000,00	0,00	0,00	0,00	0,00	0,00	0,00	0,00	0,00
Uitbreiding G2C met nieuwe vestiging Lierde (ISLP)	0,00	1.815,00	0,00	0,00	0,00	0,00	0,00	0,00	0,00	0,00
Uitbreiding module Teams met Proximus Calling Services (40 p.)	0,00	0,00	0,00	0,00	0,00	0,00	0,00	0,00	0,00	0,00
Upgrade Dileoz software	12.100,00	12.100,00	0,00	0,00	0,00	0,00	0,00	0,00	0,00	0,00
Vervanging Access programma Art.60	10.000,00	10.000,00	0,00	0,00	0,00	0,00	0,00	0,00	0,00	0,00
Vervanging Access programma Vrijetijdspas	0,00	0,00	10.000,00	10.000,00	0,00	0,00	0,00	0,00	0,00	0,00
Firewall security	2.000,00	0,00	0,00	2.000,00	0,00	0,00	0,00	0,00	0,00	0,00
Firewall - update security concept - 50% STAD / 50% OCMW	0,00	0,00	0,00	0,00	0,00	0,00	0,00	0,00	0,00	0,00
Firewall: security concept review en update - 50% STAD / 50%										
OCMW	2.000,00	0,00	0,00	2.000,00	0,00	0,00	0,00	0,00	0,00	0,00
GIS cloud	900,00	900,00	0,00	0,00	0,00	0,00	0,00	0,00	0,00	0,00
GIS: cloud om online web services op te slaan in Qgis	900,00	900,00	0,00	0,00	0,00	0,00	0,00	0,00	0,00	0,00

Rijlabels	Som van	Som van	Som van	Som van	Som van	Som van	Som van	Som van	Som van	Som van	Som van
	Goedgekeurd 2021	Nieuw 2021	Goedgekeurd 2022	Nieuw 2022	Goedgekeurd 2023	Nieuw 2023	Goedgekeurd 2024	Nieuw 2024	Goedgekeurd 2025	Nieuw 2025	
Interface BBC boekhouding	16.000,00	8.000,00	0,00	8.000,00	0,00	0,00	0,00	0,00	0,00	0,00	0,00
Interface NH BBC met Schaubroeck notulenbeheer Echo	8.000,00	0,00	0,00	8.000,00	0,00	0,00	0,00	0,00	0,00	0,00	0,00
Interface Q2C met NH BBC boekhouding	8.000,00	8.000,00	0,00	0,00	0,00	0,00	0,00	0,00	0,00	0,00	0,00
Interface CRM	5.000,00	5.000,00	0,00	0,00	0,00	0,00	0,00	0,00	0,00	0,00	0,00
Interface CRM met Schaubroeck notulenbeheer: export naar Echo	5.000,00	5.000,00	0,00	0,00	0,00	0,00	0,00	0,00	0,00	0,00	0,00
Interface Winsec	1.500,00	1.500,00	0,00	0,00	0,00	0,00	0,00	0,00	0,00	0,00	0,00
Interface Winsec met Schaubroeck notulenbeheer: export naar Echo	1.500,00	1.500,00	0,00	0,00	0,00	0,00	0,00	0,00	0,00	0,00	0,00
Monitoring tool	2.600,00	0,00	0,00	2.600,00	0,00	0,00	0,00	0,00	0,00	0,00	0,00
Monitoring tool implementeren en configureren - 50% STAD / 50% OCMW	2.600,00	0,00	0,00	2.600,00	0,00	0,00	0,00	0,00	0,00	0,00	0,00
Office 365	3.000,00	3.300,00	0,00	0,00	0,00	0,00	0,00	0,00	0,00	0,00	0,00
Office 365 - uitrol - creditnota op factuur 2020	0,00	0,00	0,00	0,00	0,00	0,00	0,00	0,00	0,00	0,00	0,00
Office 365 M365 - project - uitrol - office365 - synergics concept, opleiding, concept config en training - 50% STAD / 50% OCMW	3.000,00	3.300,00	0,00	0,00	0,00	0,00	0,00	0,00	0,00	0,00	0,00
Print systeem	2.250,00	0,00	0,00	2.250,00	0,00	0,00	0,00	0,00	0,00	0,00	0,00
Vervanging Uniflow print systeem - 50% STAD / 50% OCMW	2.250,00	0,00	0,00	2.250,00	0,00	0,00	0,00	0,00	0,00	0,00	0,00
Radius server implementatie	1.500,00	0,00	0,00	1.500,00	0,00	0,00	0,00	0,00	0,00	0,00	0,00
Radius server implementatie: secure device authentication - 50% STAD / 50% OCMW	1.500,00	0,00	0,00	1.500,00	0,00	0,00	0,00	0,00	0,00	0,00	0,00
TriFinance	2.826,60	2.826,60	0,00	0,00	0,00	0,00	0,00	0,00	0,00	0,00	0,00
TriFinance - opvolging strategie, projecten en organisatibeheersing, uitbreiding Power BI	2.826,60	2.826,60	0,00	0,00	0,00	0,00	0,00	0,00	0,00	0,00	0,00
(leeg)	0,00	0,00	0,00	15.000,00	0,00	0,00	0,00	0,00	0,00	0,00	0,00
(leeg)	0,00	0,00	0,00	15.000,00	0,00	0,00	0,00	0,00	0,00	0,00	0,00
21400000 Plannen en studies	979.681,04	356.091,03	100.000,00	460.000,00	60.000,00	95.000,00	10.000,00	0,00	10.000,00	0,00	0,00
(Kleine) Karmelietenstraat	30.000,00	0,00	0,00	30.000,00	0,00	0,00	0,00	0,00	0,00	0,00	0,00
Karmelietenstraat en Kleine Karmelietenstraat - herinrichting - studiekosten	30.000,00	0,00	0,00	30.000,00	0,00	0,00	0,00	0,00	0,00	0,00	0,00
Aanpassing inrichting schoolomgevingen	0,00	0,00	0,00	0,00	0,00	0,00	0,00	0,00	0,00	0,00	0,00
Samenwerkingsovereenkomst Solva - aanpassing inrichting schoolomgevingen	0,00	0,00	0,00	0,00	0,00	0,00	0,00	0,00	0,00	0,00	0,00
Adamstraat	25.000,00	35.000,00	0,00	25.000,00	0,00	0,00	0,00	0,00	0,00	0,00	0,00
Adamstraat - aanleg gescheiden rioleringsstelsel - studiekosten	25.000,00	35.000,00	0,00	25.000,00	0,00	0,00	0,00	0,00	0,00	0,00	0,00
Beheerplan	51.226,29	41.698,28	0,00	0,00	0,00	0,00	0,00	0,00	0,00	0,00	0,00
Opmaak Natuurbeheerplan	21.226,29	11.698,28	0,00	0,00	0,00	0,00	0,00	0,00	0,00	0,00	0,00
Kunstacademie: studiekosten opmaak beheerplan Vincentgebouw	30.000,00	30.000,00	0,00	0,00	0,00	0,00	0,00	0,00	0,00	0,00	0,00
Benedenstraat	50.000,00	0,00	0,00	0,00	0,00	0,00	0,00	0,00	0,00	0,00	0,00
Benedenstraat: studiekosten aanleg gescheiden riolering - project gelinkt aan Aquafinproject Nuchten	50.000,00	0,00	0,00	0,00	0,00	0,00	0,00	0,00	0,00	0,00	0,00
Bosberg	30.000,00	0,00	0,00	0,00	0,00	0,00	0,00	0,00	0,00	0,00	0,00
Bosberg: studiekosten restauratie (beschermd monument) - Nieuw restauratiedossier nog op te	30.000,00	0,00	0,00	0,00	0,00	0,00	0,00	0,00	0,00	0,00	0,00
Bouw fase 1	30.000,00	30.000,00	0,00	0,00	0,00	0,00	0,00	0,00	0,00	0,00	0,00

Rijlabels	Som van	Som van	Som van	Som van	Som van	Som van	Som van	Som van	Som van	Som van	Som van
	Goedgekeurd 2021	Nieuw 2021	Goedgekeurd 2022	Nieuw 2022	Goedgekeurd 2023	Nieuw 2023	Goedgekeurd 2024	Nieuw 2024	Goedgekeurd 2025	Nieuw 2025	
Studiekosten uitbreiding parking AC-site	30.000,00	30.000,00	0,00	0,00	0,00	0,00	0,00	0,00	0,00	0,00	0,00
Catacomben site Weverijstraat	20.000,00	0,00	0,00	20.000,00	0,00	0,00	0,00	0,00	0,00	0,00	0,00
Studie stabiliteitsproblemen verzakte gewels catacomben Weverijstraat	20.000,00	0,00	0,00	20.000,00	0,00	0,00	0,00	0,00	0,00	0,00	0,00
Grafkapellen	4.000,00	4.000,00	0,00	0,00	0,00	0,00	0,00	0,00	0,00	0,00	0,00
Restauratie grafkapel Moerbeke en centrum - studiekosten	4.000,00	4.000,00	0,00	0,00	0,00	0,00	0,00	0,00	0,00	0,00	0,00
Heirweg-Radenberg	30.000,00	0,00	0,00	30.000,00	0,00	0,00	0,00	0,00	0,00	0,00	0,00
Heirweg-Radenberg: aanleg gescheiden riolering + buffergracht	30.000,00	0,00	0,00	30.000,00	0,00	0,00	0,00	0,00	0,00	0,00	0,00
Masterplan stadhuis (Markt/Vredestraat)	50.000,00	50.000,00	0,00	0,00	0,00	0,00	0,00	0,00	0,00	0,00	0,00
Masterplan stadhuis (Markt/Vredestraat): studiekost - overdracht investeringsbudget van 2019 naar 2020	50.000,00	50.000,00	0,00	0,00	0,00	0,00	0,00	0,00	0,00	0,00	0,00
Masterplan stationsomgeving	50.000,00	0,00	0,00	50.000,00	0,00	0,00	0,00	0,00	0,00	0,00	0,00
Masterplan stationsomgeving: renovatie stationplein - studiekosten	50.000,00	0,00	0,00	50.000,00	0,00	0,00	0,00	0,00	0,00	0,00	0,00
Mijnwerkersstraat	20.000,00	20.000,00	20.000,00	20.000,00	0,00	0,00	0,00	0,00	0,00	0,00	0,00
Mijnwerkersstraat: studiekosten aanleg gescheiden riolering	20.000,00	20.000,00	20.000,00	20.000,00	0,00	0,00	0,00	0,00	0,00	0,00	0,00
Mobiliteitsplan	20.166,75	20.166,75	0,00	0,00	0,00	0,00	0,00	0,00	0,00	0,00	0,00
Kosten studie bureau voor de begeleiding en opmaak van het mobiliteitsplan	20.166,75	20.166,75	0,00	0,00	0,00	0,00	0,00	0,00	0,00	0,00	0,00
N42 Astridlaan	50.000,00	0,00	0,00	0,00	0,00	0,00	0,00	0,00	0,00	0,00	0,00
Astridlaan N42: studiekosten doortocht gescheiden riolering Gentsestraat, Spoorwegstraat, Groendreef, ...	50.000,00	0,00	0,00	0,00	0,00	0,00	0,00	0,00	0,00	0,00	0,00
N495 Akrenstraat	10.000,00	10.000,00	0,00	0,00	0,00	0,00	0,00	0,00	0,00	0,00	0,00
N495 - schoolomgeving Akrenstraat: studiekosten	10.000,00	10.000,00	0,00	0,00	0,00	0,00	0,00	0,00	0,00	0,00	0,00
Nuchten	15.000,00	15.000,00	0,00	0,00	0,00	0,00	0,00	0,00	0,00	0,00	0,00
Nuchten: studiekosten aanleg gescheiden riolering	15.000,00	15.000,00	0,00	0,00	0,00	0,00	0,00	0,00	0,00	0,00	0,00
Omgevingsaanleg stuwen Idegem	5.000,00	0,00	0,00	0,00	0,00	0,00	0,00	0,00	0,00	0,00	0,00
Renovatie stuwen Idegem - omgevingsaanleg - studiekosten	5.000,00	0,00	0,00	0,00	0,00	0,00	0,00	0,00	0,00	0,00	0,00
Renovatie	10.000,00	0,00	0,00	10.000,00	0,00	0,00	0,00	0,00	0,00	0,00	0,00
Maretak: Studie nav vervanging van waterleiding: Uitgebreide corrosie van de hoofdwaterleiding. De hoofdleiding en de ringleiding zou volledig vervangen moeten worden	10.000,00	0,00	0,00	10.000,00	0,00	0,00	0,00	0,00	0,00	0,00	0,00
Restauratie fase 2	55.000,00	15.000,00	0,00	40.000,00	0,00	0,00	0,00	0,00	0,00	0,00	0,00
Abtenhuis: studiekosten restauratie (beschermd monument) - Fase 2 - Interieurafwerking 1e en 2e verdieping + restauratie zolderverdiepingen	40.000,00	0,00	0,00	40.000,00	0,00	0,00	0,00	0,00	0,00	0,00	0,00
Koetshuis: studiekosten restauratie (beschermd monument) - Fase 2: bouwkundige restauratie	15.000,00	15.000,00	0,00	0,00	0,00	0,00	0,00	0,00	0,00	0,00	0,00
Restauratie onroerend erfgoed	0,00	18.500,00	0,00	0,00	0,00	0,00	0,00	0,00	0,00	0,00	0,00
Studieopdracht restauratie Heilig Hart beeld	0,00	18.500,00	0,00	0,00	0,00	0,00	0,00	0,00	0,00	0,00	0,00
Ruimtelijke uitvoeringsplannen	84.288,00	26.000,00	20.000,00	20.000,00	0,00	0,00	0,00	0,00	0,00	0,00	0,00
Opmaak ruimtelijke uitvoeringsplannen (RUP's): RUP Hoger bouwen incl. participatie/communicatie (75.000) + RUP De Kriebel (40.000)	84.288,00	26.000,00	0,00	0,00	0,00	0,00	0,00	0,00	0,00	0,00	0,00

Rijlabels	Som van Goedgekeurd 2021	Som van Nieuw 2021	Som van Goedgekeurd 2022	Som van Nieuw 2022	Som van Goedgekeurd 2023	Som van Nieuw 2023	Som van Goedgekeurd 2024	Som van Nieuw 2024	Som van Goedgekeurd 2025	Som van Nieuw 2025
RUP (via extern bureau): afbakening kleinstedelijk gebied, afbakening kernwinkelgebied, opvolging baanwinkels	0,00	0,00	20.000,00	20.000,00	0,00	0,00	0,00	0,00	0,00	0,00
Trage wegen	20.000,00	0,00	10.000,00	0,00	10.000,00	0,00	10.000,00	0,00	10.000,00	0,00
Trage wegen: landmeters	20.000,00	0,00	10.000,00	0,00	10.000,00	0,00	10.000,00	0,00	10.000,00	0,00
Verkavelingen	50.000,00	0,00	0,00	0,00	0,00	0,00	0,00	0,00	0,00	0,00
Verkavelingsvisie - studiekosten leidraad nieuwe + omvormen bestaande verkavelingen	50.000,00	0,00	0,00	0,00	0,00	0,00	0,00	0,00	0,00	0,00
Visieopmaak	20.000,00	0,00	0,00	20.000,00	0,00	0,00	0,00	0,00	0,00	0,00
Visieopmaak (inclusief visieontwikkeling marktplein)	20.000,00	0,00	0,00	20.000,00	0,00	0,00	0,00	0,00	0,00	0,00
Vloerzegemstraat	25.000,00	0,00	0,00	0,00	0,00	0,00	0,00	0,00	0,00	0,00
Vloerzegemstraat: studiekosten aanleg gescheiden riolering	25.000,00	0,00	0,00	0,00	0,00	0,00	0,00	0,00	0,00	0,00
Wallestraat	25.000,00	25.000,00	0,00	0,00	0,00	0,00	0,00	0,00	0,00	0,00
Wallestraat-Wolvenhoek-Bronstraat: studiekost gescheiden riolering - aandeel stad deel Wallestraat	25.000,00	25.000,00	0,00	0,00	0,00	0,00	0,00	0,00	0,00	0,00
Windturbines	0,00	45.000,00	0,00	45.000,00	0,00	45.000,00	0,00	0,00	0,00	0,00
Windstudie VEB	0,00	45.000,00	0,00	45.000,00	0,00	45.000,00	0,00	0,00	0,00	0,00
Woonuitbreidingsgebieden	100.000,00	0,00	50.000,00	50.000,00	50.000,00	50.000,00	0,00	0,00	0,00	0,00
Planologische ruil/herbestemming woonuitbreidingsgebieden (WUG's)	100.000,00	0,00	50.000,00	50.000,00	50.000,00	50.000,00	0,00	0,00	0,00	0,00
Masterplan stadscentrum	100.000,00	0,00	0,00	100.000,00	0,00	0,00	0,00	0,00	0,00	0,00
Masterplan stadcentrum: studiekosten - SD verwondering stad	100.000,00	0,00	0,00	100.000,00	0,00	0,00	0,00	0,00	0,00	0,00
Renovatie dokhuis	0,00	726,00	0,00	0,00	0,00	0,00	0,00	0,00	0,00	0,00
Site Den Bleek - reconversie - renovatie dokhuis	0,00	726,00	0,00	0,00	0,00	0,00	0,00	0,00	0,00	0,00
22000000 Terreinen - gemeenschapsgoederen	1.720.742,81	330.228,74	1.132.500,00	1.412.500,00	221.500,00	601.500,00	3.196.500,00	3.446.500,00	75.000,00	325.000,00
(Kleine) Karmelietenstraat	0,00	0,00	500.000,00	500.000,00	0,00	0,00	0,00	0,00	0,00	0,00
Karmelietenstraat en Kleine Karmelietenstraat - herinrichting - uitvoering	0,00	0,00	500.000,00	500.000,00	0,00	0,00	0,00	0,00	0,00	0,00
Beheerplan	0,00	0,00	0,00	0,00	21.500,00	21.500,00	21.500,00	21.500,00	0,00	0,00
Uitvoering Natuurbeheerplan: aankoop gronden voor bebossing	0,00	0,00	0,00	0,00	21.500,00	21.500,00	21.500,00	21.500,00	0,00	0,00
Beverstraat	0,00	0,00	100.000,00	100.000,00	0,00	0,00	0,00	0,00	0,00	0,00
Beverstraat: erosiebestrijding - project gelinkt aan hemelwaterplan	0,00	0,00	100.000,00	100.000,00	0,00	0,00	0,00	0,00	0,00	0,00
Hemelwaterplan	100.000,00	0,00	100.000,00	350.000,00	100.000,00	250.000,00	100.000,00	350.000,00	0,00	250.000,00
Hemelwaterplan en andere- uitrol diverse deelprojecten (Dreef, Hollebeekvallei, Wijzebeekvallei, ... (inrichting retentiegebieden Moerbeke - Viane, ...))	100.000,00	0,00	100.000,00	350.000,00	100.000,00	250.000,00	100.000,00	350.000,00	0,00	250.000,00
Koppenholestraat	0,00	0,00	100.000,00	100.000,00	0,00	0,00	0,00	0,00	0,00	0,00
Koppenholestraat: erosiebestrijding - project gelinkt aan hemelwaterplan (combinatie met afstroming hemelwater naar Hollebeek)	0,00	0,00	100.000,00	100.000,00	0,00	0,00	0,00	0,00	0,00	0,00
Lange Afstand Fietspad Schendelbeke/Zandbergen	55.000,00	55.000,00	0,00	0,00	0,00	0,00	0,00	0,00	0,00	0,00
Grondinnemingen voor Lange Afstand Fietspad Schendelbeke/Zandbergen	55.000,00	55.000,00	0,00	0,00	0,00	0,00	0,00	0,00	0,00	0,00
Masterplan stationsomgeving	0,00	0,00	0,00	0,00	0,00	0,00	3.000.000,00	3.000.000,00	0,00	0,00

Rijlabels	Som van Goedgekeurd 2021	Som van Nieuw 2021	Som van Goedgekeurd 2022	Som van Nieuw 2022	Som van Goedgekeurd 2023	Som van Nieuw 2023	Som van Goedgekeurd 2024	Som van Nieuw 2024	Som van Goedgekeurd 2025	Som van Nieuw 2025
Masterplan stationsomgeving: uitvoering renovatie stationplein - SD verwondering stad	0,00	0,00	0,00	0,00	0,00	0,00	3.000.000,00	3.000.000,00	0,00	0,00
Natuurbegraafplaats	7.500,00	7.500,00	7.500,00	7.500,00	0,00	0,00	0,00	0,00	0,00	0,00
Natuurbegraafplaats inrichten	7.500,00	7.500,00	7.500,00	7.500,00	0,00	0,00	0,00	0,00	0,00	0,00
Pachterstraat-Guilleminlaan	0,00	0,00	0,00	0,00	0,00	0,00	0,00	0,00	0,00	0,00
Grondinnemingen Pachtersstraat/Guilleminlaan voor project 22,130 Aquafin	0,00	0,00	0,00	0,00	0,00	0,00	0,00	0,00	0,00	0,00
Renovatie	1.558.242,81	252.728,74	275.000,00	305.000,00	100.000,00	330.000,00	75.000,00	75.000,00	75.000,00	75.000,00
Begraafplaatsten herinrichten	102.728,74	102.728,74	75.000,00	75.000,00	100.000,00	100.000,00	75.000,00	75.000,00	75.000,00	75.000,00
Site Den Bleek - reconversie - ontharding Abdijpark: renovatie wandelpaden, beveiliging, vijver, dienstweg, parking, ijskelder	295.440,21	0,00	200.000,00	200.000,00	0,00	200.000,00	0,00	0,00	0,00	0,00
Vloerzegemstraat	0,00	0,00	50.000,00	50.000,00	0,00	0,00	0,00	0,00	0,00	0,00
Vloerzegemstraat: erosiebestrijding - project gelinkt aan hemelwaterplan en riolering (leeg)	0,00	15.000,00	0,00	0,00	0,00	0,00	0,00	0,00	0,00	0,00
Aanleg 2 camperplaatsen Den Bleek	0,00	15.000,00	0,00	0,00	0,00	0,00	0,00	0,00	0,00	0,00
22100000 Gebouwen - gemeenschapsgoederen	3.421.678,04	2.529.032,87	4.040.500,00	3.992.500,00	3.966.736,37	5.509.736,37	7.500,00	7.500,00	7.500,00	7.500,00
Aankoop/verkoop onroerende goederen	60.924,17	130.924,17	0,00	0,00	0,00	0,00	0,00	0,00	0,00	0,00
Magazijn Idegem: aankoop deel loods (GR 08/10/2019)	60.924,17	130.924,17	0,00	0,00	0,00	0,00	0,00	0,00	0,00	0,00
Alarmcentrale	70.000,00	0,00	3.000,00	70.000,00	0,00	3.000,00	0,00	0,00	0,00	0,00
Maretak: brandcentrale vervangen / Oude installatie Stadhuis: inbraakcentrale + plaatsen van een automatische branddetectie en alarmeringscentrale	0,00	0,00	3.000,00	0,00	0,00	3.000,00	0,00	0,00	0,00	0,00
Bouw fase 1	2.020.645,17	2.000.000,00	3.750.000,00	2.750.000,00	1.554.236,37	2.554.236,37	0,00	0,00	0,00	0,00
Kenniscentrum: bouwen nieuwe bib, archief, kantoren Parking gebouw met 3 verdiepingen op AC-site achter de brandweer	2.020.645,17	2.000.000,00	2.750.000,00	2.750.000,00	1.554.236,37	1.554.236,37	0,00	0,00	0,00	0,00
Bouw fase 2	0,00	0,00	0,00	0,00	2.400.000,00	2.400.000,00	0,00	0,00	0,00	0,00
Kenniscentrum: aanbouw en renovatie voorkant (Lelie)	0,00	0,00	0,00	0,00	2.400.000,00	2.400.000,00	0,00	0,00	0,00	0,00
Dakrenovatie	470.000,00	23.000,00	0,00	455.000,00	0,00	0,00	0,00	0,00	0,00	0,00
Haslud: dakrenovatie (asbest) + binnenkoer heraanleggen	12.000,00	0,00	0,00	20.000,00	0,00	0,00	0,00	0,00	0,00	0,00
Lijkenhuisje kerkhof Goferdinge : vervangen dak	0,00	15.000,00	0,00	0,00	0,00	0,00	0,00	0,00	0,00	0,00
Lijkenhuisje kerkhof Ophasselt: vervangen dak	3.000,00	3.000,00	0,00	0,00	0,00	0,00	0,00	0,00	0,00	0,00
Lijkenhuisje kerkhof Viane: vervangen dak	5.000,00	5.000,00	0,00	0,00	0,00	0,00	0,00	0,00	0,00	0,00
Lijkenhuisje kerkhof Zarlardinge: vervangen dak => moet Goferdinge worden	15.000,00	0,00	0,00	0,00	0,00	0,00	0,00	0,00	0,00	0,00
Magazijn Idegem: dakrenovatie	250.000,00	0,00	0,00	250.000,00	0,00	0,00	0,00	0,00	0,00	0,00
Stadsmagazijn: dakrenovatie	185.000,00	0,00	0,00	185.000,00	0,00	0,00	0,00	0,00	0,00	0,00
Lift	3.385,30	3.385,30	0,00	0,00	0,00	0,00	0,00	0,00	0,00	0,00
Stadhuis: lift	3.385,30	3.385,30	0,00	0,00	0,00	0,00	0,00	0,00	0,00	0,00
Masterplan stadhuis (Markt/Vredestraat)	370.000,00	0,00	0,00	370.000,00	0,00	0,00	0,00	0,00	0,00	0,00
Masterplan stadhuis (Markt/Vredestraat): aanpassingswerken nav verhuis musea vanuit Collegestraat	370.000,00	0,00	0,00	370.000,00	0,00	0,00	0,00	0,00	0,00	0,00

Rijlabels	Som van	Som van	Som van	Som van	Som van	Som van	Som van	Som van	Som van	Som van
	Goedgekeurd 2021	Nieuw 2021	Goedgekeurd 2022	Nieuw 2022	Goedgekeurd 2023	Nieuw 2023	Goedgekeurd 2024	Nieuw 2024	Goedgekeurd 2025	Nieuw 2025
Nieuwe parlofooninstallatie	0,00	0,00	0,00	0,00	0,00	0,00	0,00	0,00	0,00	0,00
Vernieuwen parlofooninstallatie CW	0,00	0,00	0,00	0,00	0,00	0,00	0,00	0,00	0,00	0,00
Renovatie	305.001,28	270.001,28	235.000,00	270.000,00	10.000,00	10.000,00	5.000,00	5.000,00	5.000,00	5.000,00
AC: herinrichting gelijkvloers	267.001,28	267.001,28	230.000,00	230.000,00	0,00	0,00	0,00	0,00	0,00	0,00
Vervanging voordeur (5.000 EUR) + vervangen poort, restauratie buitenmuur, bouw rokersafdak - naar 2022	27.000,00	0,00	2.000,00	29.000,00	2.000,00	2.000,00	2.000,00	2.000,00	2.000,00	2.000,00
Renovatie doorgangswoningen	5.000,00	3.000,00	0,00	2.000,00	5.000,00	5.000,00	0,00	0,00	0,00	0,00
CW: aanpassingswerken gebouw	6.000,00	0,00	3.000,00	9.000,00	3.000,00	3.000,00	3.000,00	3.000,00	3.000,00	3.000,00
Schilderwerken	5.000,00	10.000,00	0,00	0,00	0,00	0,00	0,00	0,00	0,00	0,00
Maretak: schilderen polyvalente zaal en binnendeuren	5.000,00	10.000,00	0,00	0,00	0,00	0,00	0,00	0,00	0,00	0,00
Sloten	50.219,12	50.219,12	12.500,00	12.500,00	2.500,00	2.500,00	2.500,00	2.500,00	2.500,00	2.500,00
Aanpassingswerken nav toegangscontrole gebouwen	50.219,12	50.219,12	12.500,00	12.500,00	2.500,00	2.500,00	2.500,00	2.500,00	2.500,00	2.500,00
Technieken gebouw	25.000,00	0,00	0,00	25.000,00	0,00	0,00	0,00	0,00	0,00	0,00
Denderoord: elektriciteit centrale keuken / Wegwerken opmerkingen keuringsverslag Van Hemelen, oplossen stroomuitval en spanningsverschillen	25.000,00	0,00	0,00	25.000,00	0,00	0,00	0,00	0,00	0,00	0,00
Zonnepanelen	41.503,00	41.503,00	40.000,00	40.000,00	0,00	0,00	0,00	0,00	0,00	0,00
AC: PV-installatie	41.503,00	41.503,00	0,00	0,00	0,00	0,00	0,00	0,00	0,00	0,00
Magazijn Idegem: PV-installatie na dakrenovatie	0,00	0,00	20.000,00	20.000,00	0,00	0,00	0,00	0,00	0,00	0,00
Stadsmagazijn: PV-installatie na dakrenovatie	0,00	0,00	20.000,00	20.000,00	0,00	0,00	0,00	0,00	0,00	0,00
Zonnewering gebouwen	0,00	0,00	0,00	0,00	0,00	0,00	0,00	0,00	0,00	0,00
Plaatsing zonwerende folie CW Salsazaal	0,00	0,00	0,00	0,00	0,00	0,00	0,00	0,00	0,00	0,00
Renovatie dokhuis	0,00	0,00	0,00	0,00	0,00	540.000,00	0,00	0,00	0,00	0,00
Renovatie dokhuis	0,00	0,00	0,00	0,00	0,00	540.000,00	0,00	0,00	0,00	0,00
22400000 Wegen	2.772.548,39	2.750.000,00	2.550.000,00	2.930.000,00	1.090.000,00	1.735.000,00	1.090.000,00	1.735.000,00	1.090.000,00	1.735.000,00
Aanleg fietsverbindingen	0,00	0,00	0,00	350.000,00	0,00	645.000,00	0,00	645.000,00	0,00	645.000,00
Fietsinfrastructuur uitvoering plan Kopenhagen	0,00	0,00	0,00	350.000,00	0,00	645.000,00	0,00	645.000,00	0,00	645.000,00
Fietsverbindingen	25.000,00	25.000,00	25.000,00	25.000,00	15.000,00	15.000,00	15.000,00	15.000,00	15.000,00	15.000,00
Aanleg fietsverbindingen	25.000,00	25.000,00	25.000,00	25.000,00	15.000,00	15.000,00	15.000,00	15.000,00	15.000,00	15.000,00
Masterplan stadcentrum	200.000,00	200.000,00	100.000,00	100.000,00	100.000,00	100.000,00	100.000,00	100.000,00	100.000,00	100.000,00
Masterplan stadcentrum: uitvoering wegenis: voetpaden/fietspaden - SD verwondering stad	200.000,00	200.000,00	100.000,00	100.000,00	100.000,00	100.000,00	100.000,00	100.000,00	100.000,00	100.000,00
N495 Viane	972.548,39	950.000,00	950.000,00	950.000,00	0,00	0,00	0,00	0,00	0,00	0,00
N495 - fietspad Viane tussen Renskoouter en Galmaarden	972.548,39	950.000,00	950.000,00	950.000,00	0,00	0,00	0,00	0,00	0,00	0,00
Ontharding Onkerzeleplein	0,00	0,00	0,00	30.000,00	0,00	0,00	0,00	0,00	0,00	0,00
Ontharding Onkerzeleplein - LEKP werf 4	0,00	0,00	0,00	30.000,00	0,00	0,00	0,00	0,00	0,00	0,00
Structureel onderhoud	1.425.000,00	1.425.000,00	1.425.000,00	1.425.000,00	925.000,00	925.000,00	925.000,00	925.000,00	925.000,00	925.000,00
Wegen - bijzonder en structureel onderhoud - bestaande wegen (KWS/Beton...), voetpaden en fietspaden	1.425.000,00	1.425.000,00	1.425.000,00	1.425.000,00	925.000,00	925.000,00	925.000,00	925.000,00	925.000,00	925.000,00
Trage wegen	150.000,00	150.000,00	50.000,00	50.000,00	50.000,00	50.000,00	50.000,00	50.000,00	50.000,00	50.000,00
Trage wegen: bijzonder en structureel onderhoud - oa. landbouwwegen, veilige verbindingen fietsers	150.000,00	150.000,00	50.000,00	50.000,00	50.000,00	50.000,00	50.000,00	50.000,00	50.000,00	50.000,00
22400007 Wegen - in uitvoering	0,00	0,00	0,00	535.000,00	0,00	535.000,00	0,00	115.000,00	0,00	115.000,00
Uitgaven dummy project	0,00	0,00	0,00	535.000,00	0,00	535.000,00	0,00	115.000,00	0,00	115.000,00

Rijlabels	Som van	Som van	Som van	Som van	Som van	Som van	Som van	Som van	Som van	Som van
	Goedgekeurd 2021	Nieuw 2021	Goedgekeurd 2022	Nieuw 2022	Goedgekeurd 2023	Nieuw 2023	Goedgekeurd 2024	Nieuw 2024	Goedgekeurd 2025	Nieuw 2025
Projectoproep groenblauwe dooradering Moerbeke&Viane	0,00	0,00	0,00	535.000,00	0,00	535.000,00	0,00	115.000,00	0,00	115.000,00
22500000 Andere infrastructuur betreffende de wegen	97.582,55	97.582,55	308.000,00	308.000,00	167.000,00	167.000,00	158.000,00	158.000,00	167.000,00	167.000,00
(Kleine) Karmelietenstraat	0,00	0,00	150.000,00	150.000,00	0,00	0,00	0,00	0,00	0,00	0,00
Kleine Karmelietenstraat - parkeerplaatsen op schooldomein	0,00	0,00	150.000,00	150.000,00	0,00	0,00	0,00	0,00	0,00	0,00
Aanpassing inrichting schoolomgevingen	50.000,00	50.000,00	50.000,00	50.000,00	50.000,00	50.000,00	50.000,00	50.000,00	50.000,00	50.000,00
"Veilige schoolomgevingen - aanpassing inrichting schoolomgevingen - kleine infrastructurele aanpassingen	50.000,00	50.000,00	50.000,00	50.000,00	50.000,00	50.000,00	50.000,00	50.000,00	50.000,00	50.000,00
Divers straatmeubilair	25.000,00	25.000,00	50.000,00	50.000,00	50.000,00	50.000,00	50.000,00	50.000,00	50.000,00	50.000,00
Aankoop straatmeubilair - verfraaien omgeving/beleving - oa. nieuw oktopusmateriaal	25.000,00	25.000,00	50.000,00	50.000,00	50.000,00	50.000,00	50.000,00	50.000,00	50.000,00	50.000,00
Fietsstallingen	2.000,00	2.000,00	2.000,00	2.000,00	2.000,00	2.000,00	2.000,00	2.000,00	2.000,00	2.000,00
Fietsenstallingen - uitvoering fietsbeleidsplan	2.000,00	2.000,00	2.000,00	2.000,00	2.000,00	2.000,00	2.000,00	2.000,00	2.000,00	2.000,00
Hoppinpunten	0,00	0,00	50.000,00	50.000,00	50.000,00	50.000,00	50.000,00	50.000,00	50.000,00	50.000,00
Inrichten hoppinpunten overeenkomstig het OV-plan goedgekeurd door de vervoerregioraad (gedeeltelijk via subsidiëring terug te krijgen)	0,00	0,00	50.000,00	50.000,00	50.000,00	50.000,00	50.000,00	50.000,00	50.000,00	50.000,00
Integraal veiligheidsplan	2.000,00	2.000,00	1.000,00	1.000,00	1.000,00	1.000,00	1.000,00	1.000,00	1.000,00	1.000,00
Fietsuggestiestroken, camera's, slagboom,	2.000,00	2.000,00	1.000,00	1.000,00	1.000,00	1.000,00	1.000,00	1.000,00	1.000,00	1.000,00
Optimaliseren bestaande werking	9.000,00	9.000,00	0,00	0,00	9.000,00	9.000,00	0,00	0,00	9.000,00	9.000,00
Infrastructuurwerken wegenis, heraanleg groen, bewegwijzering, ...	9.000,00	9.000,00	0,00	0,00	9.000,00	9.000,00	0,00	0,00	9.000,00	9.000,00
Schuilhuisje aan bushaltes	9.582,55	9.582,55	5.000,00	5.000,00	5.000,00	5.000,00	5.000,00	5.000,00	5.000,00	5.000,00
Vernieuwen schuilhuisjes aan de bushaltes	9.582,55	9.582,55	5.000,00	5.000,00	5.000,00	5.000,00	5.000,00	5.000,00	5.000,00	5.000,00
22700000 Riolering en afvalwaterzuivering	4.425.434,93	2.773.657,24	3.480.000,00	650.000,00	560.000,00	4.580.000,00	60.000,00	60.000,00	1.625.000,00	1.625.000,00
Adamstraat	0,00	0,00	550.000,00	265.000,00	0,00	275.000,00	0,00	0,00	0,00	0,00
Adamstraat - aanleg gescheiden rioleringsstelsel - uitvoering	0,00	0,00	550.000,00	265.000,00	0,00	275.000,00	0,00	0,00	0,00	0,00
Buizemontstraat	609.671,65	30.000,00	400.000,00	0,00	0,00	1.000.000,00	0,00	0,00	0,00	0,00
Buizemontstraat: aanleg gescheiden riolering	609.671,65	30.000,00	400.000,00	0,00	0,00	1.000.000,00	0,00	0,00	0,00	0,00
Heirweg-Radenberg	0,00	0,00	820.000,00	0,00	0,00	820.000,00	0,00	0,00	0,00	0,00
Heirweg-Radenberg: aanleg gescheiden riolering + buffergracht	0,00	0,00	820.000,00	0,00	0,00	820.000,00	0,00	0,00	0,00	0,00
Hoog Waterlooos	1.655,00	0,00	0,00	0,00	0,00	0,00	0,00	0,00	0,00	0,00
Hoog Waterlooos	1.655,00	0,00	0,00	0,00	0,00	0,00	0,00	0,00	0,00	0,00
Mijnwerkersstraat	0,00	0,00	500.000,00	125.000,00	500.000,00	875.000,00	0,00	0,00	0,00	0,00
Mijnwerkersstraat: aanleg gescheiden riolering	0,00	0,00	500.000,00	125.000,00	500.000,00	875.000,00	0,00	0,00	0,00	0,00
N42 Astridlaan	0,00	0,00	0,00	0,00	0,00	0,00	0,00	0,00	1.000.000,00	1.000.000,00
Astridlaan N42: aanleg doortocht gescheiden riolering Gentsestraat, Spoorwegstraat, Groendreef,	0,00	0,00	0,00	0,00	0,00	0,00	0,00	0,00	1.000.000,00	1.000.000,00
Nuchten	0,00	0,00	0,00	0,00	0,00	0,00	0,00	0,00	565.000,00	565.000,00
Nuchten: aanleg gescheiden riolering	0,00	0,00	0,00	0,00	0,00	0,00	0,00	0,00	565.000,00	565.000,00
Oude Steenweg	3.587,85	0,00	0,00	0,00	0,00	0,00	0,00	0,00	0,00	0,00
Oude Steenweg: renovatie	3.587,85	0,00	0,00	0,00	0,00	0,00	0,00	0,00	0,00	0,00
Pachterstraat-Guilleminlaan	2.842.249,96	2.683.657,24	0,00	0,00	0,00	0,00	0,00	0,00	0,00	0,00
Pachterstraat + Guilleminlaan: aansluiting	2.842.249,96	2.683.657,24	0,00	0,00	0,00	0,00	0,00	0,00	0,00	0,00
Structureel onderhoud	138.270,47	60.000,00	60.000,00	60.000,00	60.000,00	60.000,00	60.000,00	60.000,00	60.000,00	60.000,00

Rijlabels	Som van Goedgekeurd 2021	Som van Nieuw 2021	Som van Goedgekeurd 2022	Som van Nieuw 2022	Som van Goedgekeurd 2023	Som van Nieuw 2023	Som van Goedgekeurd 2024	Som van Nieuw 2024	Som van Goedgekeurd 2025	Som van Nieuw 2025
Rioleringen - bijzonder en structureel onderhoud	138.270,47	60.000,00	60.000,00	60.000,00	60.000,00	60.000,00	60.000,00	60.000,00	60.000,00	60.000,00
Vloerzegemstraat	600.000,00	0,00	950.000,00	0,00	0,00	1.550.000,00	0,00	0,00	0,00	0,00
Vloerzegemstraat: aanleg gescheiden riolering	600.000,00	0,00	950.000,00	0,00	0,00	1.550.000,00	0,00	0,00	0,00	0,00
Wallestraat	230.000,00	0,00	200.000,00	200.000,00	0,00	0,00	0,00	0,00	0,00	0,00
Wallestraat-Wolvenhoek-Bronstraat: aanleg gescheiden riolering	230.000,00	0,00	200.000,00	200.000,00	0,00	0,00	0,00	0,00	0,00	0,00
22800000 Andere onroerende infrastructuur - gemeenschapsgoederen	35.000,00	35.000,00	5.000,00	5.000,00	5.000,00	5.000,00	5.000,00	5.000,00	5.000,00	5.000,00
Parkeersysteem	25.000,00	25.000,00	0,00	0,00	0,00	0,00	0,00	0,00	0,00	0,00
Uitbreiden zones met parkeersensoren	25.000,00	25.000,00	0,00	0,00	0,00	0,00	0,00	0,00	0,00	0,00
Stroomkasten	10.000,00	10.000,00	5.000,00	5.000,00	5.000,00	5.000,00	5.000,00	5.000,00	5.000,00	5.000,00
Nutsvoorzieningen elektriciteit oa. stroomkasten	10.000,00	10.000,00	5.000,00	5.000,00	5.000,00	5.000,00	5.000,00	5.000,00	5.000,00	5.000,00
22900000 Terreinen - bedrijfsmatige MVA	5.647,13	600,00	0,00	0,00	0,00	0,00	0,00	0,00	0,00	0,00
Renovatie	5.647,13	600,00	0,00	0,00	0,00	0,00	0,00	0,00	0,00	0,00
Buitenaanleg, beplanting. 2020: 3000 euro extra budget voor aanplantingen langs parking en grasperk	5.647,13	600,00	0,00	0,00	0,00	0,00	0,00	0,00	0,00	0,00
22910000 Gebouwen - bedrijfsmatige MVA	755.663,07	588.489,59	85.435,00	535.105,99	26.000,00	22.000,00	6.000,00	0,00	6.000,00	0,00
Alarmcentrale	105.104,99	5.104,99	22.000,00	105.104,99	0,00	22.000,00	0,00	0,00	0,00	0,00
Maretak: brandcentrale vervangen / Oude installatie	0,00	0,00	22.000,00	0,00	0,00	22.000,00	0,00	0,00	0,00	0,00
Denderoord: brandcentrale - 2020: wegwerken opmerkingen keuringsverslagen Van Hemelen (10.000) - 2021: vervangen brandcentrale (100.000)	105.104,99	5.104,99	0,00	105.104,99	0,00	0,00	0,00	0,00	0,00	0,00
Berging	5.000,00	0,00	0,00	5.000,00	0,00	0,00	0,00	0,00	0,00	0,00
Populier: buitenberging plaatsen	5.000,00	0,00	0,00	5.000,00	0,00	0,00	0,00	0,00	0,00	0,00
Branddetectie	2,00	0,00	1,00	1,00	0,00	0,00	0,00	0,00	0,00	0,00
Maretak: bijkomende rookdetectie	2,00	0,00	1,00	1,00	0,00	0,00	0,00	0,00	0,00	0,00
Buientrap	10.000,00	0,00	0,00	10.000,00	0,00	0,00	0,00	0,00	0,00	0,00
Populier: toegangstrap verlengen tot het dak	10.000,00	0,00	0,00	10.000,00	0,00	0,00	0,00	0,00	0,00	0,00
Dakrenovatie	40.000,00	0,00	0,00	0,00	0,00	0,00	0,00	0,00	0,00	0,00
KDV: dakrenovatie	40.000,00	0,00	0,00	0,00	0,00	0,00	0,00	0,00	0,00	0,00
Gordijnen	65.000,00	65.000,00	0,00	0,00	0,00	0,00	0,00	0,00	0,00	0,00
Denderoord: gordijnen vervangen: uitvoering fase 2: vervanging gordijnen in bewonerskamers en burelen	65.000,00	65.000,00	0,00	0,00	0,00	0,00	0,00	0,00	0,00	0,00
Keuken	6.000,00	0,00	6.000,00	12.000,00	6.000,00	0,00	6.000,00	0,00	6.000,00	0,00
2021: vervanging keuken (6.000 EUR)	6.000,00	0,00	6.000,00	12.000,00	6.000,00	0,00	6.000,00	0,00	6.000,00	0,00
Koeling	52.500,00	32.500,00	0,00	15.000,00	0,00	0,00	0,00	0,00	0,00	0,00
Populier: bijkomende koelcel plaatsen.	52.500,00	32.500,00	0,00	15.000,00	0,00	0,00	0,00	0,00	0,00	0,00
Lichtinstallatie	240.000,00	240.000,00	45.000,00	350.000,00	20.000,00	0,00	0,00	0,00	0,00	0,00
Denderoord: relighting	240.000,00	240.000,00	45.000,00	350.000,00	20.000,00	0,00	0,00	0,00	0,00	0,00
Lift	35.000,00	0,00	0,00	0,00	0,00	0,00	0,00	0,00	0,00	0,00
Denderoord: voor factuur IBEVE dec 2020	0,00	0,00	0,00	0,00	0,00	0,00	0,00	0,00	0,00	0,00
Maretak: lift vervangen	35.000,00	0,00	0,00	0,00	0,00	0,00	0,00	0,00	0,00	0,00
Ramen	0,00	3.662,00	0,00	0,00	0,00	0,00	0,00	0,00	0,00	0,00
Maretak: buitenschrijnwerk beitsen (30% factuur 2020 Ibeve)	0,00	1.100,00	0,00	0,00	0,00	0,00	0,00	0,00	0,00	0,00
Maretak: buitenschrijnwerk beitsen (70 % factuur 2020 Ibeve)nh	0,00	2.562,00	0,00	0,00	0,00	0,00	0,00	0,00	0,00	0,00
Renovatie	1.076,08	1.076,08	0,00	0,00	0,00	0,00	0,00	0,00	0,00	0,00

Rijlabels	Som van	Som van	Som van	Som van	Som van	Som van	Som van	Som van	Som van	Som van
	Goedgekeurd 2021	Nieuw 2021	Goedgekeurd 2022	Nieuw 2022	Goedgekeurd 2023	Nieuw 2023	Goedgekeurd 2024	Nieuw 2024	Goedgekeurd 2025	Nieuw 2025
Uitbreiding sporthal	1.076,08	1.076,08	0,00	0,00	0,00	0,00	0,00	0,00	0,00	0,00
Rookruimte	5.000,00	5.000,00	0,00	5.000,00	0,00	0,00	0,00	0,00	0,00	0,00
Denderoord: rookruimte	5.000,00	5.000,00	0,00	5.000,00	0,00	0,00	0,00	0,00	0,00	0,00
Schilderwerken	35.000,00	50.680,00	0,00	0,00	0,00	0,00	0,00	0,00	0,00	0,00
Maretak: schilderen gangen en binnendeuren / Oprissing is noodzakelijk	25.000,00	35.000,00	0,00	0,00	0,00	0,00	0,00	0,00	0,00	0,00
Maretak: schilderen gangen en binnendeuren	10.000,00	15.680,00	0,00	0,00	0,00	0,00	0,00	0,00	0,00	0,00
Sloten	53.000,00	53.000,00	0,00	0,00	0,00	0,00	0,00	0,00	0,00	0,00
Maretak: sloten vervangen / herneming 2019, onderhandelingen met firma's lopend	53.000,00	53.000,00	0,00	0,00	0,00	0,00	0,00	0,00	0,00	0,00
Steunbaren tegen valrisico	30.000,00	0,00	0,00	30.000,00	0,00	0,00	0,00	0,00	0,00	0,00
Populier: bijkomende steunbaren plaatsen in de bewonerskamers	30.000,00	0,00	0,00	30.000,00	0,00	0,00	0,00	0,00	0,00	0,00
Technieken gebouw	3.000,00	39.815,00	0,00	3.000,00	0,00	0,00	0,00	0,00	0,00	0,00
Maretak: dringende vervanging boilers (factuur 2020)	0,00	36.815,00	0,00	0,00	0,00	0,00	0,00	0,00	0,00	0,00
Denderoord: stookplaats: isoleren van hydraulica	3.000,00	3.000,00	0,00	3.000,00	0,00	0,00	0,00	0,00	0,00	0,00
Traphal	19.520,00	19.520,00	0,00	0,00	0,00	0,00	0,00	0,00	0,00	0,00
Denderoord: traphallen beveiligen tegen valrisico	19.520,00	19.520,00	0,00	0,00	0,00	0,00	0,00	0,00	0,00	0,00
Uitgaven dummy project	0,00	22.671,52	0,00	0,00	0,00	0,00	0,00	0,00	0,00	0,00
Aanpassingswerken brandveiligheid	0,00	22.671,52	0,00	0,00	0,00	0,00	0,00	0,00	0,00	0,00
Zonnepanelen	44.460,00	44.460,00	12.434,00	0,00	0,00	0,00	0,00	0,00	0,00	0,00
Arjaan: PV-installatie	44.460,00	44.460,00	0,00	0,00	0,00	0,00	0,00	0,00	0,00	0,00
KDV: PV-installatie na dakrenovatie	0,00	0,00	12.434,00	0,00	0,00	0,00	0,00	0,00	0,00	0,00
Zonnewering	6.000,00	6.000,00	0,00	0,00	0,00	0,00	0,00	0,00	0,00	0,00
Populier: zonneluifel plaatsen / Noodzaak om in de zomer buitenactiviteiten te kunnen doen	6.000,00	6.000,00	0,00	0,00	0,00	0,00	0,00	0,00	0,00	0,00
22920000 Bebouwde terreinen - bedrijfsmatige MVA	190.000,00	140.000,00	0,00	210.000,00	0,00	0,00	0,00	0,00	0,00	0,00
Verharding terrein	190.000,00	140.000,00	0,00	210.000,00	0,00	0,00	0,00	0,00	0,00	0,00
Denderoord: asfalteringswerken oprit en binnenkoer	140.000,00	140.000,00	0,00	160.000,00	0,00	0,00	0,00	0,00	0,00	0,00
Populier: herstelling toegangsweg naar achterzijde en terras binnentuin	50.000,00	0,00	0,00	50.000,00	0,00	0,00	0,00	0,00	0,00	0,00
23000000 Niet-medische installaties, machines en uitrusting - gemeens	407.828,93	178.328,93	101.500,00	348.000,00	86.500,00	129.000,00	236.500,00	236.500,00	86.500,00	86.500,00
Baldakijn voor huwelijken	2.000,00	2.000,00	0,00	0,00	0,00	0,00	0,00	0,00	0,00	0,00
Aankoop nieuwe baldakijn voor huwelijken	2.000,00	2.000,00	0,00	0,00	0,00	0,00	0,00	0,00	0,00	0,00
Diverse uitrusting, machines en installaties	197.828,93	97.828,93	76.500,00	168.000,00	61.500,00	104.000,00	61.500,00	61.500,00	61.500,00	61.500,00
Diverse uitrusting van speelpleinwerking	500,00	500,00	500,00	500,00	500,00	500,00	500,00	500,00	500,00	500,00
Installaties vaccinatiecentrum Veldmuis	0,00	0,00	0,00	0,00	0,00	0,00	0,00	0,00	0,00	0,00
Oa. aankoop tenten, nadars, hekkens, kabelbeschermers, etc.	32.528,57	32.528,57	17.500,00	17.500,00	17.500,00	17.500,00	17.500,00	17.500,00	17.500,00	17.500,00
Omschakeling op accumachines	56.518,20	6.518,20	40.000,00	65.000,00	25.000,00	50.000,00	25.000,00	25.000,00	25.000,00	25.000,00
Omschakeling op accumachines + onderhoud Maretak/Denderoord (toename personeel) --> accumachines, batterijen, grasmaaier - 2021: grotere grasmaaier	55.000,00	5.000,00	7.500,00	40.000,00	7.500,00	25.000,00	7.500,00	7.500,00	7.500,00	7.500,00
Uitrusting ikv ondersteuning evenementen: oa. rijplaten, plateaucontainer voor vervoer nadars, bakken voor opslag, etc.	7.500,00	7.500,00	7.500,00	7.500,00	7.500,00	7.500,00	7.500,00	7.500,00	7.500,00	7.500,00

Rijlabels	Som van Goedgekeurd 2021	Som van Nieuw 2021	Som van Goedgekeurd 2022	Som van Nieuw 2022	Som van Goedgekeurd 2023	Som van Nieuw 2023	Som van Goedgekeurd 2024	Som van Nieuw 2024	Som van Goedgekeurd 2025	Som van Nieuw 2025
Vervanging keukentoeestellen en materiaal / Noodzakelijk materiaal dat aan normale slijtage onderhevig is	30.000,00	30.000,00	0,00	30.000,00	0,00	0,00	0,00	0,00	0,00	0,00
Vervanging schoonmaakmaterieel: wasmachines, droogkasten, ... + In 2020: 1.500 EUR extra voor schrobzuigmachine en poetskarren (1/4 DC - 1/4 A-flats - 1/2 B-flats) / Noodzakelijk materiaal dat aan normale slijtage onderhevig is	2.500,00	2.500,00	2.500,00	2.500,00	2.500,00	2.500,00	2.500,00	2.500,00	2.500,00	2.500,00
Voedselherverdeelwinkel: frigo's, diepvries, rekken, transpallet / opstart 6.000 EUR + jaarlijks budget 1.000 EUR; 2022: herstel										
chauffage	13.282,16	13.282,16	1.000,00	5.000,00	1.000,00	1.000,00	1.000,00	1.000,00	1.000,00	1.000,00
Graafmachine	28.000,00	28.000,00	0,00	0,00	0,00	0,00	0,00	0,00	0,00	0,00
Graafmachine begraafplaatsen	28.000,00	28.000,00	0,00	0,00	0,00	0,00	0,00	0,00	0,00	0,00
Intercominstallatie	0,00	500,00	0,00	0,00	0,00	0,00	0,00	0,00	0,00	0,00
Aankoop intercominstallatie onthaal CW	0,00	500,00	0,00	0,00	0,00	0,00	0,00	0,00	0,00	0,00
Masterplan stadhuis (Markt/Vredestraat)	130.000,00	0,00	0,00	130.000,00	0,00	0,00	0,00	0,00	0,00	0,00
Masterplan stadhuis (Markt/Vredestraat): inrichting nav verhuis musea vanuit Collegestraat	130.000,00	0,00	0,00	130.000,00	0,00	0,00	0,00	0,00	0,00	0,00
Podium	0,00	0,00	0,00	0,00	0,00	0,00	150.000,00	150.000,00	0,00	0,00
Vervangen mobiel podium	0,00	0,00	0,00	0,00	0,00	0,00	150.000,00	150.000,00	0,00	0,00
Speeltoestellen	50.000,00	50.000,00	25.000,00	50.000,00	25.000,00	25.000,00	25.000,00	25.000,00	25.000,00	25.000,00
Speeltoestellen voor diverse speelpleinen	50.000,00	50.000,00	25.000,00	50.000,00	25.000,00	25.000,00	25.000,00	25.000,00	25.000,00	25.000,00
23100000 Medische installaties, machines en uitrusting - gemeenschaps	3.000,00	3.000,00	0,00	0,00	3.000,00	3.000,00	0,00	0,00	3.000,00	3.000,00
AED toestel	3.000,00	3.000,00	0,00	0,00	3.000,00	3.000,00	0,00	0,00	3.000,00	3.000,00
Aankoop AED toestel	3.000,00	3.000,00	0,00	0,00	3.000,00	3.000,00	0,00	0,00	3.000,00	3.000,00
23500000 Niet-medische installaties, machines en uitrusting - bedrijf	76.126,60	84.303,73	55.000,00	57.000,00	55.000,00	55.000,00	55.000,00	55.000,00	55.000,00	55.000,00
Diverse toestellen	0,00	900,00	0,00	0,00	0,00	0,00	0,00	0,00	0,00	0,00
Vervanging defecte wasmachine	0,00	900,00	0,00	0,00	0,00	0,00	0,00	0,00	0,00	0,00
Diverse uitrusting, machines en installaties	18.679,39	23.023,64	15.000,00	35.000,00	15.000,00	15.000,00	15.000,00	15.000,00	15.000,00	15.000,00
2021: 4816,15 Corona subsidie	5.707,49	10.523,64	2.500,00	2.500,00	2.500,00	2.500,00	2.500,00	2.500,00	2.500,00	2.500,00
Vervanging schoonmaakmaterieel: wasmachine, boenmachine, schoonmaakwagens, ... / Noodzakelijk materiaal dat aan normale slijtage onderhevig is	5.000,00	5.000,00	5.000,00	25.000,00	5.000,00	5.000,00	5.000,00	5.000,00	5.000,00	5.000,00
Vervanging materieel: wasmachines, droogkasten, boenmachines, poetskarren,	7.971,90	7.500,00	7.500,00	7.500,00	7.500,00	7.500,00	7.500,00	7.500,00	7.500,00	7.500,00
Lesmaterialen	51.447,21	56.380,09	35.000,00	15.000,00	35.000,00	35.000,00	35.000,00	35.000,00	35.000,00	35.000,00
Lesmaterialen (muziekinstrumenten)	51.447,21	56.380,09	35.000,00	15.000,00	35.000,00	35.000,00	35.000,00	35.000,00	35.000,00	35.000,00
Speeltoestellen	6.000,00	4.000,00	5.000,00	7.000,00	5.000,00	5.000,00	5.000,00	5.000,00	5.000,00	5.000,00
Vernieuwen speeltoestellen	4.000,00	4.000,00	4.000,00	4.000,00	4.000,00	4.000,00	4.000,00	4.000,00	4.000,00	4.000,00
Vernieuwen speeltoestellen - overdracht naar 2022	2.000,00	0,00	1.000,00	3.000,00	1.000,00	1.000,00	1.000,00	1.000,00	1.000,00	1.000,00
Wifi	0,00	0,00	0,00	0,00	0,00	0,00	0,00	0,00	0,00	0,00
Elekttciteitskast Wifi Citymesh	0,00	0,00	0,00	0,00	0,00	0,00	0,00	0,00	0,00	0,00
23600000 Medische installaties, machines en uitrusting - bedrijfsmati	121.882,52	121.882,52	64.000,00	64.000,00	64.000,00	64.000,00	64.000,00	64.000,00	64.000,00	64.000,00
Diverse uitrusting, machines en installaties	121.882,52	121.882,52	64.000,00	64.000,00	64.000,00	64.000,00	64.000,00	64.000,00	64.000,00	64.000,00
Vervanging anti decubitus materiaal, zetels, comfortmateriaal, ... / Noodzakelijk materiaal dat aan normale slijtage onderhevig is.	81.382,52	81.382,52	25.000,00	25.000,00	25.000,00	25.000,00	25.000,00	25.000,00	25.000,00	25.000,00

Rijlabels	Som van	Som van	Som van	Som van	Som van	Som van	Som van	Som van	Som van	Som van
	Goedgekeurd 2021	Nieuw 2021	Goedgekeurd 2022	Nieuw 2022	Goedgekeurd 2023	Nieuw 2023	Goedgekeurd 2024	Nieuw 2024	Goedgekeurd 2025	Nieuw 2025
Vervanging materiaal, zetels, comfortmateriaal, ...	40.500,00	40.500,00	39.000,00	39.000,00	39.000,00	39.000,00	39.000,00	39.000,00	39.000,00	39.000,00
24000000 Meubilair - gemeenschapsgoederen	33.633,76	33.249,77	6.000,00	22.677,33	711.000,00	711.000,00	6.000,00	6.000,00	6.000,00	6.000,00
Bureaumeubilair	0,00	0,00	0,00	0,00	0,00	0,00	0,00	0,00	0,00	0,00
Nieuwe bureaustoel voor medewerker	0,00	0,00	0,00	0,00	0,00	0,00	0,00	0,00	0,00	0,00
Divers bureaumeubilair	0,00	600,00	0,00	0,00	0,00	0,00	0,00	0,00	0,00	0,00
Bureaustoelen Stadsontwikkeling-stadsprojecten	0,00	0,00	0,00	0,00	0,00	0,00	0,00	0,00	0,00	0,00
Ergonomisch bureaumeubilair	0,00	600,00	0,00	0,00	0,00	0,00	0,00	0,00	0,00	0,00
Divers exploitatiemeubilair	15.177,33	4.000,00	4.000,00	15.177,33	14.000,00	14.000,00	4.000,00	4.000,00	4.000,00	4.000,00
Aankoop los meubilair - naar 2022	4.177,33	0,00	3.000,00	7.177,33	3.000,00	3.000,00	3.000,00	3.000,00	3.000,00	3.000,00
Divers meubilair: tafels, tuintafels, rekken	1.000,00	1.000,00	1.000,00	1.000,00	1.000,00	1.000,00	1.000,00	1.000,00	1.000,00	1.000,00
Meubilair doorgangswoningen	10.000,00	3.000,00	0,00	7.000,00	10.000,00	10.000,00	0,00	0,00	0,00	0,00
Divers kantoormeubilair	10.456,43	21.417,86	2.000,00	6.500,00	697.000,00	697.000,00	2.000,00	2.000,00	2.000,00	2.000,00
2 bureaustoelen GAS-medewerkers	0,00	1.140,43	0,00	0,00	0,00	0,00	0,00	0,00	0,00	0,00
5 Bureaus en stoelen voor 3e verdiep CW (ipv AC SAM 11 02)	0,00	9.500,00	0,00	0,00	0,00	0,00	0,00	0,00	0,00	0,00
Aankoop los meubilair voor burelen	2.000,00	4.000,00	2.000,00	2.000,00	2.000,00	2.000,00	2.000,00	2.000,00	2.000,00	2.000,00
Aankoop los meubilair voor burelen (nav verhuis)	1.423,11	1.423,11	0,00	1.000,00	0,00	0,00	0,00	0,00	0,00	0,00
Bureaustoel	1.000,00	0,00	0,00	0,00	0,00	0,00	0,00	0,00	0,00	0,00
Bureau + stoel voor extra werkpost	6.033,32	4.783,32	0,00	1.500,00	0,00	0,00	0,00	0,00	0,00	0,00
Bureaustoel kinderopvang	0,00	571,00	0,00	0,00	0,00	0,00	0,00	0,00	0,00	0,00
Kenniscentrum: los meubilair	0,00	0,00	0,00	0,00	695.000,00	695.000,00	0,00	0,00	0,00	0,00
vervanging stoelen vergaderzaal	0,00	0,00	0,00	2.000,00	0,00	0,00	0,00	0,00	0,00	0,00
Divers kantroomeubilair	5.000,00	5.731,91	0,00	1.000,00	0,00	0,00	0,00	0,00	0,00	0,00
Bureaustoelen stedenbouw/milieu/handhaving	5.000,00	5.731,91	0,00	1.000,00	0,00	0,00	0,00	0,00	0,00	0,00
Diverse kantoormeubilair	3.000,00	1.500,00	0,00	0,00	0,00	0,00	0,00	0,00	0,00	0,00
Bureau - stoel voor extra werkpost administratief bediende	1.500,00	1.500,00	0,00	0,00	0,00	0,00	0,00	0,00	0,00	0,00
Bureau + stoel voor extra werkpost deskundige wonen	1.500,00	0,00	0,00	0,00	0,00	0,00	0,00	0,00	0,00	0,00
24100000 Informaticamaterieel - gemeenschapsgoederen	267.244,72	235.824,89	155.000,00	158.000,00	154.490,00	154.490,00	148.000,00	148.000,00	148.000,00	148.000,00
Camerabewaking	63.302,46	63.302,46	40.000,00	40.000,00	40.000,00	40.000,00	40.000,00	40.000,00	40.000,00	40.000,00
Camera's abdijpark	55.752,46	55.752,46	40.000,00	40.000,00	40.000,00	40.000,00	40.000,00	40.000,00	40.000,00	40.000,00
Dummy camera's ARGUS 18 sluikstorten	7.550,00	7.550,00	0,00	0,00	0,00	0,00	0,00	0,00	0,00	0,00
Veiligheidscamera's stad	0,00	0,00	0,00	0,00	0,00	0,00	0,00	0,00	0,00	0,00
Diverse uitrusting, machines en installaties	16.000,00	13.000,00	3.000,00	6.000,00	8.990,00	8.990,00	3.000,00	3.000,00	3.000,00	3.000,00
eID-kaartlezers	0,00	0,00	0,00	0,00	0,00	0,00	0,00	0,00	0,00	0,00
Gemeenteraadszaal - 2020: TV's (3.000 EUR)	3.000,00	0,00	0,00	3.000,00	0,00	0,00	0,00	0,00	0,00	0,00
Gemeenteraadszaal - 2023: webcast encoder (5.990 EUR) vanaf 5de jaar vervangen	0,00	0,00	0,00	0,00	5.990,00	5.990,00	0,00	0,00	0,00	0,00
Informaticamaterieel vaccinatiecentrum Veldmuis	0,00	0,00	0,00	0,00	0,00	0,00	0,00	0,00	0,00	0,00
Kenniscentrum: uitrusting access points & switchen voor +/- 90 medewerkers (nieuwe bib + burelen personeel) / excl. bekabeling en patchkast (= voorzien in bouwproject)	10.000,00	10.000,00	0,00	0,00	0,00	0,00	0,00	0,00	0,00	0,00
Vervanging hardware systemen OCMW	1.500,00	1.500,00	1.500,00	1.500,00	1.500,00	1.500,00	1.500,00	1.500,00	1.500,00	1.500,00
Vervanging hardware systemen stad	1.500,00	1.500,00	1.500,00	1.500,00	1.500,00	1.500,00	1.500,00	1.500,00	1.500,00	1.500,00
PC - laptop	3.500,00	4.900,00	0,00	0,00	0,00	0,00	0,00	0,00	0,00	0,00
Aankoop laptop nieuwe medewerkers	3.500,00	4.900,00	0,00	0,00	0,00	0,00	0,00	0,00	0,00	0,00

Rijlabels	Som van Goedgekeurd 2021	Som van Nieuw 2021	Som van Goedgekeurd 2022	Som van Nieuw 2022	Som van Goedgekeurd 2023	Som van Nieuw 2023	Som van Goedgekeurd 2024	Som van Nieuw 2024	Som van Goedgekeurd 2025	Som van Nieuw 2025
PC - laptops	168.145,54	136.985,54	100.000,00	100.000,00	100.000,00	100.000,00	100.000,00	100.000,00	100.000,00	100.000,00
2 laptopsets	0,00	0,00	0,00	0,00	0,00	0,00	0,00	0,00	0,00	0,00
Aankoop Notebook Sociaal Woonbeleid	0,00	500,00	0,00	0,00	0,00	0,00	0,00	0,00	0,00	0,00
PC nieuw afdelingshoofd Ruimte	0,00	0,00	0,00	0,00	0,00	0,00	0,00	0,00	0,00	0,00
PC voor 1 extra medewerker	4.000,00	2.000,00	0,00	0,00	0,00	0,00	0,00	0,00	0,00	0,00
PC voor 1 extra medewerker: administratief bediende	2.000,00	0,00	0,00	0,00	0,00	0,00	0,00	0,00	0,00	0,00
PC voor 1 extra medewerker: coördinator die uitvoering geeft aan integraal kernversterkende visie	2.000,00	2.000,00	0,00	0,00	0,00	0,00	0,00	0,00	0,00	0,00
PC voor 1 extra medewerker: deskundige wonen	2.000,00	1.500,00	0,00	0,00	0,00	0,00	0,00	0,00	0,00	0,00
PC voor 1 extra medewerker: nieuwe bemiddelaar	2.000,00	2.000,00	0,00	0,00	0,00	0,00	0,00	0,00	0,00	0,00
PC voor extra medewerker	2.000,00	2.000,00	0,00	0,00	0,00	0,00	0,00	0,00	0,00	0,00
PC voor extra medewerkers	4.645,44	4.645,44	0,00	0,00	0,00	0,00	0,00	0,00	0,00	0,00
PC voor nieuwe medewerker	0,00	2.840,00	0,00	0,00	0,00	0,00	0,00	0,00	0,00	0,00
Vervanging hardware medewerkers: PC's, laptops, ea.	149.500,10	119.500,10	100.000,00	100.000,00	100.000,00	100.000,00	100.000,00	100.000,00	100.000,00	100.000,00
Tablets	4.500,00	4.500,00	7.000,00	7.000,00	500,00	500,00	0,00	0,00	0,00	0,00
Hardware voor digitalisering werkopdrachten: inplanning, uitvoering, opvolging, meten	3.500,00	3.500,00	7.000,00	7.000,00	0,00	0,00	0,00	0,00	0,00	0,00
Ipads voor vrijwilligers	1.000,00	1.000,00	0,00	0,00	500,00	500,00	0,00	0,00	0,00	0,00
Technology upgrade telefooncentrales	0,00	0,00	0,00	0,00	0,00	0,00	0,00	0,00	0,00	0,00
Technology upgrade van de telefooncentrales - 50% STAD / 50% OCMW	0,00	0,00	0,00	0,00	0,00	0,00	0,00	0,00	0,00	0,00
UPS controlled shutdown and startup datacenter	2.000,00	2.000,00	0,00	0,00	0,00	0,00	0,00	0,00	0,00	0,00
UPS project hardware en controlled shutdown and startup in datacenter stad	2.000,00	2.000,00	0,00	0,00	0,00	0,00	0,00	0,00	0,00	0,00
Wifi	9.796,72	9.796,72	5.000,00	5.000,00	5.000,00	5.000,00	5.000,00	5.000,00	5.000,00	5.000,00
Jaarlijkse uitbreiding Wifi	9.796,72	9.796,72	5.000,00	5.000,00	5.000,00	5.000,00	5.000,00	5.000,00	5.000,00	5.000,00
(leeg)	0,00	1.340,17	0,00	0,00	0,00	0,00	0,00	0,00	0,00	0,00
PC voor nieuwe medewerker	0,00	1.340,17	0,00	0,00	0,00	0,00	0,00	0,00	0,00	0,00
24300000 Rollend materieel - gemeenschapsgoederen	449.364,90	570.432,97	342.000,00	420.000,00	100.000,00	100.000,00	100.000,00	100.000,00	100.000,00	100.000,00
Diverse voertuigen	449.364,90	570.432,97	342.000,00	420.000,00	100.000,00	100.000,00	100.000,00	100.000,00	100.000,00	100.000,00
2022: nieuwe wagen schoonmaakdienst	0,00	0,00	12.000,00	15.000,00	0,00	0,00	0,00	0,00	0,00	0,00
Aankoop aanhangwagen voor Fiat Ducato	0,00	0,00	15.000,00	15.000,00	0,00	0,00	0,00	0,00	0,00	0,00
Noodfonds armoedebestrijding: Aankoop elektrische fietsen voor cliënten werkzaam bij dienst activering	15.384,91	15.384,91	0,00	0,00	0,00	0,00	0,00	0,00	0,00	0,00
Overdracht krediet vervanging van camionette (2020)	30.000,00	30.000,00	0,00	0,00	0,00	0,00	0,00	0,00	0,00	0,00
Remorque voor transport graafmachine begraafplaatsen	8.500,00	8.500,00	0,00	0,00	0,00	0,00	0,00	0,00	0,00	0,00
Vernieuwen motor compleet	0,00	14.464,17	0,00	0,00	0,00	0,00	0,00	0,00	0,00	0,00
Vernieuwen wagenpark Gebouwen: 1 bestelwagen (40.000 EUR)	26.979,99	26.979,99	0,00	0,00	0,00	0,00	0,00	0,00	0,00	0,00
Vernieuwen wagenpark Groendienst:opsplitsen ploeg bosmaaiers	40.000,00	40.000,00	0,00	0,00	0,00	0,00	0,00	0,00	0,00	0,00
Vernieuwen wagenpark Logistiek: 1 container met laadbrug voor op camion (35.000 EUR) + 1 bestelwagen met laadbrug (60.000 EUR)	27.500,00	119.848,40	0,00	0,00	0,00	0,00	0,00	0,00	0,00	0,00

Rijlabels	Som van Goedgekeurd 2021	Som van Nieuw 2021	Som van Goedgekeurd 2022	Som van Nieuw 2022	Som van Goedgekeurd 2023	Som van Nieuw 2023	Som van Goedgekeurd 2024	Som van Nieuw 2024	Som van Goedgekeurd 2025	Som van Nieuw 2025
Vernieuwen wagenpark NetWerkt: vervoer van meerdere art.60'ers, tegelijkertijd op meerdere locaties werken kunnen uitvoeren.	40.000,00	40.000,00	0,00	0,00	0,00	0,00	0,00	0,00	0,00	0,00
Vernieuwen wagenpark Wegen: 1 bestelwagen (50.000 EUR) + 1 wagen (55.000 EUR)	141.000,00	171.100,00	0,00	50.000,00	0,00	0,00	0,00	0,00	0,00	0,00
Vervanging van bus (2022)	0,00	0,00	40.000,00	40.000,00	0,00	0,00	0,00	0,00	0,00	0,00
Vervanging witte Clio 1-FBU-665	25.000,00	0,00	0,00	25.000,00	0,00	0,00	0,00	0,00	0,00	0,00
Vernieuwen wagenpark TD - 2021 - ...	0,00	0,00	100.000,00	100.000,00	100.000,00	100.000,00	100.000,00	100.000,00	100.000,00	100.000,00
Multifunctionele tractor incl. uitrusting om te maaien en vege voor groendienst	95.000,00	104.155,50	175.000,00	175.000,00	0,00	0,00	0,00	0,00	0,00	0,00
24500000 Meubilair - bedrijfsmatige MVA	7.000,00	7.231,24	6.500,00	8.500,00	6.500,00	6.500,00	6.500,00	6.500,00	6.500,00	6.500,00
Divers exploitatiemeubilair	7.000,00	7.231,24	6.500,00	8.500,00	6.500,00	6.500,00	6.500,00	6.500,00	6.500,00	6.500,00
2021: 2231,24 Corona subsidie	5.000,00	7.231,24	5.000,00	5.000,00	5.000,00	5.000,00	5.000,00	5.000,00	5.000,00	5.000,00
Aankoop los meubilair - overdracht naar 2022	2.000,00	0,00	1.500,00	3.500,00	1.500,00	1.500,00	1.500,00	1.500,00	1.500,00	1.500,00
24600000 Informaticamaterieel - bedrijfsmatige MVA	32.500,00	41.820,00	0,00	0,00	0,00	0,00	0,00	0,00	0,00	0,00
Camerabewaking	0,00	5.820,00	0,00	0,00	0,00	0,00	0,00	0,00	0,00	0,00
Vervanging defecte videobewakingscamera's	0,00	5.820,00	0,00	0,00	0,00	0,00	0,00	0,00	0,00	0,00
Diverse uitrusting, machines en installaties	2.500,00	2.500,00	0,00	0,00	0,00	0,00	0,00	0,00	0,00	0,00
Kunstacademie: uitrusting nieuw lokaal (oude strijkwinkel): switch, access points, printer,...	2.500,00	2.500,00	0,00	0,00	0,00	0,00	0,00	0,00	0,00	0,00
PC - laptops	30.000,00	33.500,00	0,00	0,00	0,00	0,00	0,00	0,00	0,00	0,00
Kunstacademie: vernieuwingsproject 20 macs (2020-2021), 2021: 3500,00 Corona subsidie	30.000,00	33.500,00	0,00	0,00	0,00	0,00	0,00	0,00	0,00	0,00
25000000 Terreinen en gebouwen in leasing of op grond van een soortge	370.381,00	370.381,00	370.381,00	370.381,00	370.381,00	370.381,00	400.381,00	400.381,00	370.381,00	370.381,00
Openbare verlichting	370.381,00	370.381,00	370.381,00	370.381,00	370.381,00	370.381,00	370.381,00	370.381,00	370.381,00	370.381,00
Overname Fluvius: Lease-back van de initiële overname (1314508 EUR) + lease van de nieuwe steunen en verlichtingstoestellen (370381 EUR)	370.381,00	370.381,00	370.381,00	370.381,00	370.381,00	370.381,00	370.381,00	370.381,00	370.381,00	370.381,00
Voldersstraat	0,00	0,00	0,00	0,00	0,00	0,00	30.000,00	30.000,00	0,00	0,00
Voldersstraat: erosiebestrijding - vernieuwen beheerovereenkomsten en recht van opstal - lopen af in 2024 (duur: 20 jaar sinds 2005)	0,00	0,00	0,00	0,00	0,00	0,00	30.000,00	30.000,00	0,00	0,00
26100000 Gebouwen - overige MVA	150.000,00	0,00	0,00	0,00	0,00	0,00	0,00	0,00	0,00	0,00
Catacomben site Weverijstraat	150.000,00	0,00	0,00	0,00	0,00	0,00	0,00	0,00	0,00	0,00
AC-site - catacomben - renovatie / fietsenstalling: stabiliseren gebouw en inrichten als fietsenstalling, project kadert in algehele opwaardering AC-site.	150.000,00	0,00	0,00	0,00	0,00	0,00	0,00	0,00	0,00	0,00
26500000 Kunstwerken (niet erfgoed)	66.000,00	41.000,00	33.000,00	68.000,00	33.000,00	33.000,00	33.000,00	33.000,00	33.000,00	33.000,00
Kunstenfonds	66.000,00	41.000,00	33.000,00	68.000,00	33.000,00	33.000,00	33.000,00	33.000,00	33.000,00	33.000,00
Afspraak €1/inwoner/jaar bestemd voor het kunstenfonds.	66.000,00	41.000,00	33.000,00	68.000,00	33.000,00	33.000,00	33.000,00	33.000,00	33.000,00	33.000,00
27100000 Onroerend erfgoed - gebouwen	1.283.306,78	973.422,30	810.736,80	830.736,80	3.830.000,00	3.790.000,00	80.000,00	40.000,00	80.000,00	40.000,00
Grafkapellen	40.000,00	0,00	0,00	0,00	0,00	0,00	0,00	0,00	0,00	0,00
restauratie grafkapel Moerbeke en centrum - uitvoering	40.000,00	0,00	0,00	0,00	0,00	0,00	0,00	0,00	0,00	0,00
Ramen	87.975,00	87.975,00	0,00	0,00	0,00	0,00	0,00	0,00	0,00	0,00

Rijlabels	Som van Goedgekeurd 2021	Som van Nieuw 2021	Som van Goedgekeurd 2022	Som van Nieuw 2022	Som van Goedgekeurd 2023	Som van Nieuw 2023	Som van Goedgekeurd 2024	Som van Nieuw 2024	Som van Goedgekeurd 2025	Som van Nieuw 2025
Kunstacademie: superisolerende beglazing zijgevel Vincentgebouw	87.975,00	87.975,00	0,00	0,00	0,00	0,00	0,00	0,00	0,00	0,00
Renovatie	219.884,48	10.000,00	80.000,00	40.000,00	80.000,00	40.000,00	80.000,00	40.000,00	80.000,00	40.000,00
Kunstacademie: restauratie Gasthuisstraat 2A	100.000,00	0,00	0,00	0,00	0,00	0,00	0,00	0,00	0,00	0,00
Kunstacademie: structureel onderhoud Vincentgebouw.	119.884,48	10.000,00	80.000,00	40.000,00	80.000,00	40.000,00	80.000,00	40.000,00	80.000,00	40.000,00
Restauratie fase 1	0,00	0,00	130.736,80	130.736,80	3.750.000,00	3.750.000,00	0,00	0,00	0,00	0,00
Aanpassingswerken elektriciteit Abtenhuis	0,00	0,00	130.736,80	130.736,80	3.750.000,00	3.750.000,00	0,00	0,00	0,00	0,00
Restauratie fase 5	275.447,30	275.447,30	0,00	0,00	0,00	0,00	0,00	0,00	0,00	0,00
Kunstacademie: uitvoering restauratie Vincentgebouw fase 5:										
klimaatfonds: dakisolatie	275.447,30	275.447,30	0,00	0,00	0,00	0,00	0,00	0,00	0,00	0,00
Restauratie fase 6	600.000,00	600.000,00	600.000,00	600.000,00	0,00	0,00	0,00	0,00	0,00	0,00
Kunstacademie: uitvoering restauratie Vincentgebouw fase 6:										
zolders kant Grotestraat	600.000,00	600.000,00	600.000,00	600.000,00	0,00	0,00	0,00	0,00	0,00	0,00
Restauratie onroerend erfgoed	60.000,00	0,00	0,00	60.000,00	0,00	0,00	0,00	0,00	0,00	0,00
Restauratie onroerend erfgoed	60.000,00	0,00	0,00	60.000,00	0,00	0,00	0,00	0,00	0,00	0,00
27200000 Onroerend erfgoed - bebouwde terreinen	0,00	15.500,00	0,00	0,00	0,00	0,00	0,00	0,00	0,00	0,00
Restauratie onroerend erfgoed	0,00	15.500,00	0,00	0,00	0,00	0,00	0,00	0,00	0,00	0,00
Restauratie trapleuningen Oudenbergsite	0,00	15.500,00	0,00	0,00	0,00	0,00	0,00	0,00	0,00	0,00
27400000 Onroerend erfgoed - wegen	25.000,00	25.000,00	0,00	0,00	0,00	0,00	0,00	0,00	720.000,00	720.000,00
Bosberg	25.000,00	25.000,00	0,00	0,00	0,00	0,00	0,00	0,00	720.000,00	720.000,00
Bosberg: uitvoering restauratie (beschermd monument)	25.000,00	25.000,00	0,00	0,00	0,00	0,00	0,00	0,00	720.000,00	720.000,00
27500000 Roerend erfgoed	10.000,00	1.000,00	10.000,00	19.000,00	10.000,00	10.000,00	10.000,00	10.000,00	10.000,00	10.000,00
Restauratie kunstwerken	10.000,00	1.000,00	10.000,00	19.000,00	10.000,00	10.000,00	10.000,00	10.000,00	10.000,00	10.000,00
Restauratie schilderijen ea.	10.000,00	1.000,00	10.000,00	19.000,00	10.000,00	10.000,00	10.000,00	10.000,00	10.000,00	10.000,00
28800000 Borgtochten betaald in contanten	0,00	0,00	0,00	0,00	-1.000,00	-1.000,00	0,00	0,00	0,00	0,00
Aankoop/verkoop onroerende goederen	0,00	0,00	0,00	0,00	-1.000,00	-1.000,00	0,00	0,00	0,00	0,00
Waarborg huur gebouw Denderland	0,00	0,00	0,00	0,00	-1.000,00	-1.000,00	0,00	0,00	0,00	0,00
66400000 Toegestane investeringssubsidies	1.039.879,38	895.000,00	980.000,00	1.005.000,00	930.000,00	1.005.000,00	980.000,00	1.005.000,00	930.000,00	930.000,00
Burgerbudget	100.000,00	100.000,00	100.000,00	100.000,00	100.000,00	100.000,00	100.000,00	100.000,00	100.000,00	100.000,00
Burgerbudget uitwerken en implementeren. - AR/BI nog concreet										
uit te werken bij keuze project	100.000,00	100.000,00	100.000,00	100.000,00	100.000,00	100.000,00	100.000,00	100.000,00	100.000,00	100.000,00
Parochiale centra	50.000,00	0,00	50.000,00	100.000,00	50.000,00	50.000,00	50.000,00	50.000,00	50.000,00	50.000,00
Investeringsstoelage parochiale centra	50.000,00	0,00	50.000,00	100.000,00	50.000,00	50.000,00	50.000,00	50.000,00	50.000,00	50.000,00
Private afkoppelingen aangelanden	104.879,38	40.000,00	50.000,00	25.000,00	0,00	75.000,00	50.000,00	75.000,00	0,00	0,00
Subsidie burger voor private afkoppelingen	104.879,38	40.000,00	50.000,00	25.000,00	0,00	75.000,00	50.000,00	75.000,00	0,00	0,00
Renovatie	780.000,00	750.000,00	780.000,00	780.000,00	780.000,00	780.000,00	780.000,00	780.000,00	780.000,00	780.000,00
Subsidie burger voor gevelrenovatie	250.000,00	250.000,00	250.000,00	250.000,00	250.000,00	250.000,00	250.000,00	250.000,00	250.000,00	250.000,00
Subsidie burger voor woningrenovatie: basiscomfort woningen	500.000,00	500.000,00	500.000,00	500.000,00	500.000,00	500.000,00	500.000,00	500.000,00	500.000,00	500.000,00
SVK project'renovatie van gezinswoningen' in het kader van de										
strijd tegen de kinderarmoede: partner 2	30.000,00	0,00	30.000,00	30.000,00	30.000,00	30.000,00	30.000,00	30.000,00	30.000,00	30.000,00
School	5.000,00	5.000,00	0,00	0,00	0,00	0,00	0,00	0,00	0,00	0,00
Subsidie scholen voor aankoop ICT-materieel (ikv thuisonderwijs)	5.000,00	5.000,00	0,00	0,00	0,00	0,00	0,00	0,00	0,00	0,00
66410000 Nominatieve investeringssubsidies	1.488.777,06	1.279.643,47	872.717,31	1.072.642,70	752.636,59	606.734,98	829.178,61	683.277,00	733.329,59	627.427,98
Hulpverleningszonde Zuid-Oost	433.329,59	318.414,82	433.329,59	587.427,98	433.329,59	287.427,98	433.329,59	287.427,98	433.329,59	287.427,98

Rijlabels	Som van Goedgekeurd 2021	Som van Nieuw 2021	Som van Goedgekeurd 2022	Som van Nieuw 2022	Som van Goedgekeurd 2023	Som van Nieuw 2023	Som van Goedgekeurd 2024	Som van Nieuw 2024	Som van Goedgekeurd 2025	Som van Nieuw 2025
hulpverleningszone overzicht toelagen - investeringstoelage	433.329,59	318.414,82	433.329,59	587.427,98	433.329,59	287.427,98	433.329,59	287.427,98	433.329,59	287.427,98
Kerfabrieken	756.778,47	687.667,65	139.387,72	139.387,72	19.307,00	19.307,00	95.849,02	95.849,02	0,00	40.000,00
Investeringstoelagen kerkfabrieken	246.167,65	176.167,65	127.187,72	127.187,72	10.007,00	10.007,00	95.849,02	95.849,02	0,00	40.000,00
Investeringstoelagen kerkfabrieken	510.610,82	511.500,00	12.200,00	12.200,00	9.300,00	9.300,00	0,00	0,00	0,00	0,00
Politiezone Geraardsbergen-Lierde	298.669,00	273.561,00	300.000,00	345.827,00	300.000,00	300.000,00	300.000,00	300.000,00	300.000,00	300.000,00
Politiezone dotatie - investeringstoelage	298.669,00	273.561,00	300.000,00	345.827,00	300.000,00	300.000,00	300.000,00	300.000,00	300.000,00	300.000,00
Eindtotaal	32.675.674,35	26.203.494,11	18.181.144,53	16.951.192,24	18.314.328,38	26.864.198,85	9.368.984,03	12.134.653,00	7.468.635,01	8.611.654,75

Liquiditeitenbudget

In deze aanpassing van het meerjarenplan werden nieuwe leningen ter financiering van de investeringen opgenomen t.b.v. 31.200.000 euro.

In het liquiditeitenbudget werden volgende toegestane leningen aan het AGB Geraardsbergen opgenomen:

- Vestiging erfpacht van de Veldmuis die in de loop van december 2021 zal verleden worden t.b.v. 5.861.664,16 euro. Deze zal afgelost worden over een periode van 99 jaar
- Leningen ter financiering van de investeringen: totaal 2021-2025: 1.765.516,05 euro.

Tot slot werden nog volgende doorgeefleningen verwerkt. De budgettaire impact zal plaatsvinden wanneer het financiële risico zich voordoet.

- Leningen i.k.v. het Noodkoopfonds voor de renovatie van 20 noodkoopwoningen t.b.v. 500.000 euro.

Dit project wordt gefinancierd vanuit de Vlaamse Overheid t.b.v. 500.000 euro via een renteloze kredietlijn ter beschikking gesteld van het OCMW Geraardsbergen. Hiermee worden vanuit het OCMW vervolgens renteloze leningen aan de noodkopers verstrekt. Volgens art. 7.2.22 van het Energiebesluit 19/11/2020 bedingt het OCMW altijd het voorrecht tot de terugvordering van het bedrag van de renteloze lening, alsmede een conventioneel voorkeurecht, toepasbaar in geval een overdracht of vestiging, onder de levenden en ten bezwarende titel, van zakelijke rechten op de noodkoopwoning plaatsvindt. Als zekerheid past het OCMW per woning zijn recht tot het nemen van een wettelijke hypotheek toe.

I.g.v. wanbetaling door de noodkoper, kan cf. art. 7.2.29 van het Energiebesluit van 19/11/2020 de schuld van het OCMW t.o.v. het Vlaamse Gewest kwijtgescholden worden en dit t.b.v. de onbetaalde hoofdsom van de noodkooplening verminderd met een franchise van 750 euro die ten laste blijft van het OCMW.

Dit in acht genomen, kan gesteld worden dat het financiële risico bijgevolg beperkt is.

Voor 2021 zijn er al zes dossiers lopende, voor 2022 en 2023 zijn er telkens 7 dossiers voorzien. Dit komt neer op een totaal bedrag van 500.000 euro.

- Doorgeeflening aan KSV Geraardsbergen vzw t.b.v. 3.500.000 euro ter financiering van het multifunctioneel sportcomplex op de site aan de Molendreef. Het financieel risico zal hierbij afhangen van de terugbetalingscapaciteit van de ontlener en de ter beschikking gestelde waarborgen t.v.v. de stad Geraardsbergen. Gezien het bedrag, de looptijd en het ontbreken van borgstellingen in hoofde van derden is een uitgebreid voorafgaand onderzoek naar de solvabiliteit van de ontlener noodzakelijk teneinde het financieel risico te kunnen inschatten voor de stad Geraardsbergen. Ook eventuele alternatieve financieringsmogelijkheden dienen in overweging te worden genomen om het risico bij wanbetaling in te perken.

De totale financiële schulden zullen 77.485.262 euro bedragen per 31/12/2025 (zie schema T4).

Evenwichtsvereisten

Volgens art. 16 van het BVR BBC van 30 maart 2018 moeten gemeenten in hun meerjarenplannen voldoen aan bepaalde evenwichtsnormen m.n.:

- het geraamde beschikbaar budgettaire resultaat moet per boekjaar groter of gelijk zijn aan nul
- de geraamde autofinancieringsmarge moet in het laatste boekjaar van de periode van het meerjarenplan groter of gelijk zijn aan nul

Uit schema M2 (infra) blijkt dat aan deze voorwaarden werd voldaan.

Strategische nota 2020 - 2025

GERAARDSBERGEN

Weverijstraat 20

KBO: 0207485374

NIS: 41018

Geraardsbergen

Kattestraat 27

KBO: 0212213333

NIS: 41018

Burgemeester:

Guido De Padt

Algemeen directeur:

Veerle Alaert

Wvd Financieel directeur:

Wendy Mertens

Strategische doelstelling: SD 01 Armoedebestrijding (prioritair)

Het lokaal bestuur wil volop inzetten op het bestrijden van armoede.

Geraardsbergen zet actief in op het voorkomen en bestrijden van armoede. We komen tegemoet aan de basisbehoeften van de kwetsbare gezinnen in onze stad. Deze complexe problematiek vraagt een integrale aanpak.

De werking van de sociale dienst wordt verder versterkt. Individuele begeleiding is de hoeksteen voor een sociaal rechtvaardige stad. Het principe van verantwoorde solidariteit blijft onverminderd overeind. Een streng, maar rechtvaardig sociaal beleid stoelt op de gelijke behandeling van iedereen, bijkomende steun voor de zwaksten en driemaandelijks opvolging van de afspraken. We zetten o.a. in op een intensievere aanpak van de stijgende schuldenproblematiek en de wachtlijst voor budgetbeheer.

Exploitatie						
	2020	2021	2022	2023	2024	2025
<i>Ontvangsten</i>	120.609,71	175.074,40	135.000,00	150.000,00	150.000,00	150.000,00
<i>Uitgaven</i>	107.025,99	191.935,00	139.795,00	139.795,00	139.795,00	139.795,00
Saldo	13.583,72	-16.860,60	-4.795,00	10.205,00	10.205,00	10.205,00
Investerings						
	2020	2021	2022	2023	2024	2025
<i>Ontvangsten</i>	918,00	0,00	0,00	0,00	0,00	0,00
<i>Uitgaven</i>	13.072,00	44.622,33	5.000,00	1.000,00	1.000,00	1.000,00
Saldo	-12.154,00	-44.622,33	-5.000,00	-1.000,00	-1.000,00	-1.000,00

Beleidsdoelstelling: SW_SD_Schulddaling (prioritair)

Schuldenproblematiek in Geraardsbergen substantieel laten dalen

Exploitatie						
	2020	2021	2022	2023	2024	2025
<i>Ontvangsten</i>	0,00	0,00	0,00	0,00	0,00	0,00
<i>Uitgaven</i>	25.940,40	35.000,00	35.000,00	35.000,00	35.000,00	35.000,00
Saldo	-25.940,40	-35.000,00	-35.000,00	-35.000,00	-35.000,00	-35.000,00

Investerings						
	2020	2021	2022	2023	2024	2025
<i>Ontvangsten</i>	0,00	0,00	0,00	0,00	0,00	0,00
<i>Uitgaven</i>	0,00	1.340,17	0,00	0,00	0,00	0,00
Saldo	0,00	-1.340,17	0,00	0,00	0,00	0,00

Actieplan AP SD 01: SW_SD_ActSchuld (Prioritair)

Diverse acties om schuldenproblematiek substantieel te laten dalen.

SW_SD_ActSchuld

Exploitatie						
	2020	2021	2022	2023	2024	2025
<i>Ontvangsten</i>	0,00	0,00	0,00	0,00	0,00	0,00
<i>Uitgaven</i>	25.940,40	35.000,00	35.000,00	35.000,00	35.000,00	35.000,00
Saldo	-25.940,40	-35.000,00	-35.000,00	-35.000,00	-35.000,00	-35.000,00
Investerings						
	2020	2021	2022	2023	2024	2025
<i>Ontvangsten</i>	0,00	0,00	0,00	0,00	0,00	0,00
<i>Uitgaven</i>	0,00	1.340,17	0,00	0,00	0,00	0,00
Saldo	0,00	-1.340,17	0,00	0,00	0,00	0,00

Beleidsdoelstelling: SW_SD_WLbudgetbeheer

Wachtlijst budgetbeheer wegwerken i.f.v. aangroei schuldenproblematiek.

Exploitatie						
	2020	2021	2022	2023	2024	2025
<i>Ontvangsten</i>	28.618,01	150.000,00	150.000,00	150.000,00	150.000,00	150.000,00
<i>Uitgaven</i>	0,00	0,00	0,00	0,00	0,00	0,00
Saldo	28.618,01	150.000,00	150.000,00	150.000,00	150.000,00	150.000,00

Totaal niet prioritaire actieplannen van Beleidsdoelstelling SW_SD_WLbudgetbeheer

Exploitatie						
	2020	2021	2022	2023	2024	2025
<i>Ontvangsten</i>	28.618,01	150.000,00	150.000,00	150.000,00	150.000,00	150.000,00
<i>Uitgaven</i>	0,00	0,00	0,00	0,00	0,00	0,00
Saldo	28.618,01	150.000,00	150.000,00	150.000,00	150.000,00	150.000,00

Beleidsdoelstelling: SW_SD_Uithuiszetting (prioritair)

Uithuiszettingen verminderen en voorkomen.

Exploitatie						
	2020	2021	2022	2023	2024	2025
<i>Ontvangsten</i>	0,00	0,00	0,00	0,00	0,00	0,00
<i>Uitgaven</i>	13.500,00	13.500,00	15.000,00	15.000,00	15.000,00	15.000,00
Saldo	-13.500,00	-13.500,00	-15.000,00	-15.000,00	-15.000,00	-15.000,00

Actieplan AP SD 03: SW_SD_ActUithuisz (Prioritair)

Diverse acties om het aantal uithuiszettingen te doen dalen.

SW_SD_ActUithuisz

Exploitatie						
	2020	2021	2022	2023	2024	2025
<i>Ontvangsten</i>	0,00	0,00	0,00	0,00	0,00	0,00
<i>Uitgaven</i>	13.500,00	13.500,00	15.000,00	15.000,00	15.000,00	15.000,00
Saldo	-13.500,00	-13.500,00	-15.000,00	-15.000,00	-15.000,00	-15.000,00

Beleidsdoelstelling: SW_SD_Dakthuisloosheid

Dak- en thuisloosheid verminderen en voorkomen.

Geen financiële gegevens

Beleidsdoelstelling: SW_WD_Basisbehoeften (prioritair)

Tegemoet komen aan basisbehoeften.

Exploitatie						
	2020	2021	2022	2023	2024	2025
<i>Ontvangsten</i>	91.991,70	25.074,40	-15.000,00	0,00	0,00	0,00
<i>Uitgaven</i>	67.585,59	143.435,00	89.795,00	89.795,00	89.795,00	89.795,00
Saldo	24.406,11	-118.360,60	-104.795,00	-89.795,00	-89.795,00	-89.795,00
Investerings						
	2020	2021	2022	2023	2024	2025
<i>Ontvangsten</i>	918,00	0,00	0,00	0,00	0,00	0,00
<i>Uitgaven</i>	13.072,00	43.282,16	5.000,00	1.000,00	1.000,00	1.000,00
Saldo	-12.154,00	-43.282,16	-5.000,00	-1.000,00	-1.000,00	-1.000,00

Actieplan AP WD 01: SW_WD_ActBasisBehoef (Prioritair)

Diverse acties in het voorzien van een aanbod van voedingswaren en hygiënische producten voor kwetsbare gezinnen.

SW_WD_ActBasisBehoef

Exploitatie						
	2020	2021	2022	2023	2024	2025
<i>Ontvangsten</i>	91.991,70	25.074,40	-15.000,00	0,00	0,00	0,00
<i>Uitgaven</i>	67.585,59	143.435,00	89.795,00	89.795,00	89.795,00	89.795,00
Saldo	24.406,11	-118.360,60	-104.795,00	-89.795,00	-89.795,00	-89.795,00
Investerings						
	2020	2021	2022	2023	2024	2025
<i>Ontvangsten</i>	918,00	0,00	0,00	0,00	0,00	0,00
<i>Uitgaven</i>	13.072,00	43.282,16	5.000,00	1.000,00	1.000,00	1.000,00
Saldo	-12.154,00	-43.282,16	-5.000,00	-1.000,00	-1.000,00	-1.000,00

Strategische doelstelling: SD 02 Burgerparticipatie en dialoog met de burger (prioritair)

Burgerparticipatie (dorpsraden en dorpsmakers) en conversatie met de burger.

Een goede samenwerking tussen beleid, administratie en inwoners kunnen een stuwende kracht zijn van het beleid. Een stad besturen wordt een wij-verhaal, met betrokkenheid van de burger.

Participatie krijgt een vaste plaats in het beleid. Het bestuur ziet de burger als een partner, die actief betrokken wordt bij het uitstippelen en uitwerken van een beleid.

Om Geraardsbergen samen vorm te kunnen geven, zetten we onder andere de volgende stappen:

- Omdat we geloven in de creativiteit en de energie van de inwoners, voorzien we vanaf 2021 een burgerbegroting. De inwoners van Geraardsbergen zullen zelf kunnen bepalen welke concrete projecten ze met dit budget gerealiseerd willen zien. Het kan daarbij gaan om sociale, culturele, infrastructurele, ecologische etc. initiatieven, die van onze stad een nog betere plek om te leven maken. Zoveel mogelijk inwoners en verenigingen zullen bij dit beslissingsproces betrokken worden.
- We voorzien in het meerjarenplan witräume. Dit zijn als het ware witte pagina's, die we samen met de burger invullen. Dit budget wordt vrijgehouden voor kleinschaligere burgerinitiatieven.

Deze maatregelen en initiatieven zijn erop gericht om van Geraardsbergen een nog warmere en inclusievere stad te maken, waarin elke inwoner zich gehoord en gewaardeerd – kortom, thuis – kan voelen. Samen maken we Geraardsbergen.

Exploitatie						
	2020	2021	2022	2023	2024	2025
<i>Ontvangsten</i>	0,00	0,00	500,00	500,00	500,00	500,00
<i>Uitgaven</i>	66.542,31	135.450,00	134.325,00	133.250,00	134.725,00	134.925,00
Saldo	-66.542,31	-135.450,00	-133.825,00	-132.750,00	-134.225,00	-134.425,00
Investerings						
	2020	2021	2022	2023	2024	2025
<i>Ontvangsten</i>	0,00	0,00	0,00	0,00	0,00	0,00
<i>Uitgaven</i>	0,00	100.000,00	100.000,00	100.000,00	100.000,00	100.000,00
Saldo	0,00	-100.000,00	-100.000,00	-100.000,00	-100.000,00	-100.000,00

Beleidsdoelstelling: LSB_SAM_Parbel

Participatief beleid.

Exploitatie						
	2020	2021	2022	2023	2024	2025
<i>Ontvangsten</i>	0,00	0,00	0,00	0,00	0,00	0,00
<i>Uitgaven</i>	0,00	1.500,00	2.775,00	1.500,00	2.775,00	2.775,00
Saldo	0,00	-1.500,00	-2.775,00	-1.500,00	-2.775,00	-2.775,00
Investerings						
	2020	2021	2022	2023	2024	2025
<i>Ontvangsten</i>	0,00	0,00	0,00	0,00	0,00	0,00

<i>Uitgaven</i>	0,00	100.000,00	100.000,00	100.000,00	100.000,00	100.000,00
Saldo	0,00	-100.000,00	-100.000,00	-100.000,00	-100.000,00	-100.000,00

Totaal niet prioritaire actieplannen van Beleidsdoelstelling LSB_SAM_Parbel

Exploitatie						
	2020	2021	2022	2023	2024	2025
<i>Ontvangsten</i>	0,00	0,00	0,00	0,00	0,00	0,00
<i>Uitgaven</i>	0,00	1.500,00	2.775,00	1.500,00	2.775,00	2.775,00
Saldo	0,00	-1.500,00	-2.775,00	-1.500,00	-2.775,00	-2.775,00
Investerings						
	2020	2021	2022	2023	2024	2025
<i>Ontvangsten</i>	0,00	0,00	0,00	0,00	0,00	0,00
<i>Uitgaven</i>	0,00	100.000,00	100.000,00	100.000,00	100.000,00	100.000,00
Saldo	0,00	-100.000,00	-100.000,00	-100.000,00	-100.000,00	-100.000,00

Beleidsdoelstelling: LSB_SAM_Cocreat (prioritair)

Van klassiek naar cocreatief bestuur.

Exploitatie						
	2020	2021	2022	2023	2024	2025
<i>Ontvangsten</i>	0,00	0,00	0,00	0,00	0,00	0,00
<i>Uitgaven</i>	39.152,82	78.350,00	75.750,00	75.750,00	75.750,00	75.750,00
Saldo	-39.152,82	-78.350,00	-75.750,00	-75.750,00	-75.750,00	-75.750,00

Actieplan AP SAM 06: LSB_SAM_ActCocreat (Prioritair)

Diverse acties om te evolueren van klassiek naar cocreatief lokaal bestuur.

LSB_SAM_ActCocreat

Exploitatie						
	2020	2021	2022	2023	2024	2025
<i>Ontvangsten</i>	0,00	0,00	0,00	0,00	0,00	0,00
<i>Uitgaven</i>	39.152,82	78.350,00	75.750,00	75.750,00	75.750,00	75.750,00
Saldo	-39.152,82	-78.350,00	-75.750,00	-75.750,00	-75.750,00	-75.750,00

Beleidsdoelstelling: LSB_SAM_Parkan

Diversiteit in participatiekanalen.

Exploitatie						
	2020	2021	2022	2023	2024	2025
<i>Ontvangsten</i>	0,00	0,00	500,00	500,00	500,00	500,00
<i>Uitgaven</i>	26.741,63	54.350,00	54.050,00	54.250,00	54.450,00	54.650,00
Saldo	-26.741,63	-54.350,00	-53.550,00	-53.750,00	-53.950,00	-54.150,00

Totaal niet prioritaire actieplannen van Beleidsdoelstelling LSB_SAM_Parkan

Exploitatie						
	2020	2021	2022	2023	2024	2025
<i>Ontvangsten</i>	0,00	0,00	500,00	500,00	500,00	500,00
<i>Uitgaven</i>	26.741,63	54.350,00	54.050,00	54.250,00	54.450,00	54.650,00

Saldo	-26.741,63	-54.350,00	-53.550,00	-53.750,00	-53.950,00	-54.150,00
-------	------------	------------	------------	------------	------------	------------

Beleidsdoelstelling: LSB_SAM_Beleidspart

Beleidsparticipatie vanuit alle adviserende organen.

Exploitatie						
	2020	2021	2022	2023	2024	2025
<i>Ontvangsten</i>	0,00	0,00	0,00	0,00	0,00	0,00
<i>Uitgaven</i>	447,86	500,00	1.000,00	1.000,00	1.000,00	1.000,00
Saldo	-447,86	-500,00	-1.000,00	-1.000,00	-1.000,00	-1.000,00

Totaal niet prioritaire actieplannen van Beleidsdoelstelling LSB_SAM_Beleidspart

Exploitatie						
	2020	2021	2022	2023	2024	2025
<i>Ontvangsten</i>	0,00	0,00	0,00	0,00	0,00	0,00
<i>Uitgaven</i>	447,86	500,00	1.000,00	1.000,00	1.000,00	1.000,00
Saldo	-447,86	-500,00	-1.000,00	-1.000,00	-1.000,00	-1.000,00

Beleidsdoelstelling: TO_BIB_Gemeesch

Bibliotheek werkt gemeenschapsvormend.

Geen financiële gegevens

Beleidsdoelstelling: RU_participatie

We streven naar een maximale en actieve participatie bij projecten van de cluster Ruimte.

Exploitatie						
	2020	2021	2022	2023	2024	2025
<i>Ontvangsten</i>	0,00	0,00	0,00	0,00	0,00	0,00
<i>Uitgaven</i>	200,00	750,00	750,00	750,00	750,00	750,00
Saldo	-200,00	-750,00	-750,00	-750,00	-750,00	-750,00

Totaal niet prioritaire actieplannen van Beleidsdoelstelling RU_participatie

Exploitatie						
	2020	2021	2022	2023	2024	2025
<i>Ontvangsten</i>	0,00	0,00	0,00	0,00	0,00	0,00
<i>Uitgaven</i>	200,00	750,00	750,00	750,00	750,00	750,00
Saldo	-200,00	-750,00	-750,00	-750,00	-750,00	-750,00

Strategische doelstelling: SD 03 Uitstraling van de stad... verwondering! (prioritair)

Uitstraling stad... verwondering! Sport, cultuur en ondernemerschap samen één. Hier komen en wonen we graag.

We zorgen voor een aantrekkelijk en levendig handelscentrum zodat mensen gezellig kunnen winkelen en wandelen in de binnenstad en handelaars en ondernemers zich graag in Geraardsbergen vestigen.

Citymarketing moet het imago van Geraardsbergen verbeteren en “Graag Geraardsbergen” moet uitbreiden over de stadsgrenzen heen.

We zetten in op een aantrekkelijk, proper, levendig, toegankelijk, kind- en seniorvriendelijk, autoluw(er) en fietsvriendelijk stadscentrum waar voetgangers, fietsers en auto's in harmonie zijn.

Door onze visie hoger bouwen en verdichten in een ruimtelijk uitvoeringsplan te gieten, zorgen we ervoor dat verdichtingsprojecten en hoge gebouwen worden gestuurd naar de juiste plaatsen.

We investeren in veilige speelruimtes in de deelgemeenten.

Erfgoed

Erfgoed is onze culturele rijkdom waarin we moeten blijven investeren.

We organiseren borgingsacties rond Krakelingen en Processie van Plaisance.

Onze erfgoedkwaliteiten worden in de kijker gezet tijdens erfgoeddagen en Open Monumentendag.

We waarborgen het ambacht 'matten maken'. We maken een dossier op om dit aan de Vlaamse Lijst van Immaterieel Cultureel Erfgoed toe te voegen.

We brengen de musea onder in één overkoepelend stadsmuseum in de Vredestraat.

We zetten verder in op de restauratie van ons kunstpatrimonium.

We stellen onze bunkers uit WO II open, in samenwerking met GO! Basisschool Centrum Geraardsbergen en Wings of Memory.

Cultuur

We kiezen voor zichtbaarheid van kunstenaars uit Geraardsbergen en voor een ambitieus kunstenbeleid.

Permanente kunst wordt verder uitgebreid met onder meer Beeldende Muren 2.0, uitbreiding Bizarroute,...

We werken een nieuw subsidiereglement uit en nieuwe vormen van ondersteuning voor verenigingen en andere partners zoals cultuurcafés die zich mee inzetten voor ontmoeting en cultuur in Geraardsbergen.

Ons cultuurcentrum De Abdij blijft zich inzetten om elk jaar een gevarieerd aanbod te brengen.

Nieuwe samenwerkingsverbanden op vlak van erfgoed, cultuur en toerisme versterken het lokale aanbod. (projectvereniging Route 42 voor een regionaal cultuurbeleid, oprichting van Variant, uitwerken van een regionaal toeristisch onthaalnetwerk, uitwerken van regionale projecten rond Dendertoerisme).

Tijdens deze legislatuur krijgt de nieuwe bibliotheek onze onverdeelde aandacht. Dit wordt niet enkel een gebouw om boeken te ontlenen maar een heus 'Kenniscentrum', waar jong en oud zich kan ontplooiën.

Evenementen

Geraardsbergen blijft voorzien in een breed gamma aan activiteiten en evenementen die mee uitstraling geven aan de stad. We zetten de vrijetijdspas onverminderd in als middel om het vrijetijdsaanbod voor elke Geraardsbergenaar toegankelijk te maken.

Visit Geraardsbergen

Toerisme brengt veel mensen naar Geraardsbergen. Hun komst creëert welvaart en draagt bij tot de uitstraling van onze regio. Onze bezoekers verdienen dan ook een bestemming die aan onze verwachtingen voldoet.

Samen met alle toeristische partners (gidsen, onthaalwerkers, logies, attracties) werken we nieuwe acties uit op vlak van onthaal en het fris houden van de beleving.

In 2016 verbreedde Geraardsbergen met San Pietro di Feletto en in 2017 met Mûr-de-Bretagne. De verbredering van deze drie muren werken we verder uit met een werkgroep en uitwisselingen om mekaar toeristische troeven te promoten.

360 graden Geraardsbergen: de komende zes jaar investeren we in een nieuwe website waar de bezoeker een virtueel bezoek kan brengen aan gebouwen waar ze anders geen toegang tot hebben (Stadhuis, Oud-Hospitaal,...).

Sport

We zetten in op 'sporten voor iedereen'. We realiseren dit door een goede samenwerking met sportverenigingen en andere partners. We werken ook meer sportmogelijkheden voor kansengroepen uit. Dankzij de organisatie van sportdagen voor mensen met beperkingen, willen we ook hen de mogelijkheid geven om te bewegen.

We leggen de focus op de uitbouw van een laagdrempelige sportinfrastructuur zoals loopomlopen en mountainbike routes.

Exploitatie						
	2020	2021	2022	2023	2024	2025
<i>Ontvangsten</i>	56.407,23	59.196,66	70.346,66	70.346,66	70.346,66	70.346,66
<i>Uitgaven</i>	267.424,32	524.753,94	484.884,00	474.089,00	481.064,00	470.714,00
Saldo	-211.017,09	-465.557,28	-414.537,34	-403.742,34	-410.717,34	-400.367,34
Investerings						
	2020	2021	2022	2023	2024	2025
<i>Ontvangsten</i>	0,00	10.000,00	10.000,00	0,00	0,00	450.000,00
<i>Uitgaven</i>	210.956,83	2.078.750,00	2.840.000,00	4.673.236,37	25.000,00	745.000,00
Saldo	-210.956,83	-2.068.750,00	-2.830.000,00	-4.673.236,37	-25.000,00	-295.000,00

Beleidsdoelstelling: SW_JD_PlekStad

Geraardsbergen is een kindvriendelijke stad waarin elk kind en elke jongere de ruimte krijgt zich thuis te voelen.

Exploitatie						
	2020	2021	2022	2023	2024	2025
<i>Ontvangsten</i>	0,00	0,00	0,00	0,00	0,00	0,00
<i>Uitgaven</i>	5.374,15	20.050,00	18.750,00	17.000,00	17.500,00	16.000,00
Saldo	-5.374,15	-20.050,00	-18.750,00	-17.000,00	-17.500,00	-16.000,00
Investerings						
	2020	2021	2022	2023	2024	2025
<i>Ontvangsten</i>	0,00	0,00	0,00	0,00	0,00	0,00
<i>Uitgaven</i>	13.640,82	50.000,00	50.000,00	25.000,00	25.000,00	25.000,00
Saldo	-13.640,82	-50.000,00	-50.000,00	-25.000,00	-25.000,00	-25.000,00

Totaal niet prioritaire actieplannen van Beleidsdoelstelling SW_JD_PlekStad

Exploitatie						
	2020	2021	2022	2023	2024	2025
<i>Ontvangsten</i>	0,00	0,00	0,00	0,00	0,00	0,00
<i>Uitgaven</i>	5.374,15	20.050,00	18.750,00	17.000,00	17.500,00	16.000,00
Saldo	-5.374,15	-20.050,00	-18.750,00	-17.000,00	-17.500,00	-16.000,00
Investerings						
	2020	2021	2022	2023	2024	2025
<i>Ontvangsten</i>	0,00	0,00	0,00	0,00	0,00	0,00
<i>Uitgaven</i>	13.640,82	50.000,00	50.000,00	25.000,00	25.000,00	25.000,00
Saldo	-13.640,82	-50.000,00	-50.000,00	-25.000,00	-25.000,00	-25.000,00

Beleidsdoelstelling: TO_TOER_Onth

Versterken van een gastvrij en professioneel toeristisch onthaal.

Exploitatie						
	2020	2021	2022	2023	2024	2025
<i>Ontvangsten</i>	5.750,00	0,00	0,00	0,00	0,00	0,00
<i>Uitgaven</i>	18.704,97	34.816,00	32.220,00	22.600,00	32.150,00	22.600,00
Saldo	-12.954,97	-34.816,00	-32.220,00	-22.600,00	-32.150,00	-22.600,00

Totaal niet prioritaire actieplannen van Beleidsdoelstelling TO_TOER_Onth

Exploitatie						
	2020	2021	2022	2023	2024	2025
<i>Ontvangsten</i>	5.750,00	0,00	0,00	0,00	0,00	0,00
<i>Uitgaven</i>	18.704,97	34.816,00	32.220,00	22.600,00	32.150,00	22.600,00
Saldo	-12.954,97	-34.816,00	-32.220,00	-22.600,00	-32.150,00	-22.600,00

Beleidsdoelstelling: TO_TOER_StadKijker

Stad in de kijker - Investeren in de aantrekkingskracht van de stad.

Exploitatie						
	2020	2021	2022	2023	2024	2025
Ontvangsten	27.061,50	20.700,00	31.850,00	31.850,00	31.850,00	31.850,00
Uitgaven	44.936,08	148.219,94	84.180,00	84.180,00	84.180,00	84.180,00
Saldo	-17.874,58	-127.519,94	-52.330,00	-52.330,00	-52.330,00	-52.330,00

Totaal niet prioritaire actieplannen van Beleidsdoelstelling TO_TOER_StadKijker

Exploitatie						
	2020	2021	2022	2023	2024	2025
Ontvangsten	27.061,50	20.700,00	31.850,00	31.850,00	31.850,00	31.850,00
Uitgaven	44.936,08	148.219,94	84.180,00	84.180,00	84.180,00	84.180,00
Saldo	-17.874,58	-127.519,94	-52.330,00	-52.330,00	-52.330,00	-52.330,00

Beleidsdoelstelling: TO_CULERF_Koest (prioritair)

Samen erfgoed koesteren.

Exploitatie						
	2020	2021	2022	2023	2024	2025
Ontvangsten	0,00	0,00	0,00	0,00	0,00	0,00
Uitgaven	76.735,68	49.704,00	124.520,00	123.520,00	122.020,00	122.720,00
Saldo	-76.735,68	-49.704,00	-124.520,00	-123.520,00	-122.020,00	-122.720,00
Investerings						
	2020	2021	2022	2023	2024	2025
Ontvangsten	0,00	10.000,00	10.000,00	0,00	0,00	450.000,00
Uitgaven	16.146,18	25.000,00	0,00	-1.000,00	0,00	720.000,00
Saldo	-16.146,18	-15.000,00	10.000,00	1.000,00	0,00	-270.000,00

Actieplan AP CULERF 03: TO_CULERF_Restauratie (Prioritair)

Diverse acties om erfgoed te restaureren.

TO_CULERF_Restauratie

Investerings						
	2020	2021	2022	2023	2024	2025
Ontvangsten	0,00	10.000,00	10.000,00	0,00	0,00	450.000,00
Uitgaven	0,00	25.000,00	0,00	0,00	0,00	720.000,00
Saldo	0,00	-15.000,00	10.000,00	0,00	0,00	-270.000,00

Totaal niet prioritaire actieplannen van Beleidsdoelstelling TO_CULERF_Koest

Exploitatie						
	2020	2021	2022	2023	2024	2025
Ontvangsten	0,00	0,00	0,00	0,00	0,00	0,00
Uitgaven	76.735,68	49.704,00	124.520,00	123.520,00	122.020,00	122.720,00
Saldo	-76.735,68	-49.704,00	-124.520,00	-123.520,00	-122.020,00	-122.720,00
Investerings						
	2020	2021	2022	2023	2024	2025
Ontvangsten	0,00	0,00	0,00	0,00	0,00	0,00
Uitgaven	16.146,18	0,00	0,00	-1.000,00	0,00	0,00
Saldo	-16.146,18	0,00	0,00	1.000,00	0,00	0,00

Beleidsdoelstelling: TO_CULERF_Part

Samen en in participatie bouwen aan het cultuur- en erfgoedbeleid van de stad.

Exploitatie						
	2020	2021	2022	2023	2024	2025
Ontvangsten	8.780,73	8.496,66	8.496,66	8.496,66	8.496,66	8.496,66
Uitgaven	41.552,77	90.514,00	75.514,00	77.089,00	75.514,00	75.514,00
Saldo	-32.772,04	-82.017,34	-67.017,34	-68.592,34	-67.017,34	-67.017,34

Totaal niet prioritaire actieplannen van Beleidsdoelstelling TO_CULERF_Part

Exploitatie						
	2020	2021	2022	2023	2024	2025
Ontvangsten	8.780,73	8.496,66	8.496,66	8.496,66	8.496,66	8.496,66
Uitgaven	41.552,77	90.514,00	75.514,00	77.089,00	75.514,00	75.514,00
Saldo	-32.772,04	-82.017,34	-67.017,34	-68.592,34	-67.017,34	-67.017,34

Beleidsdoelstelling: LSB_ECO_Kernverst

Naar een integraal kernversterkend beleid met langetermijnvisie.

Exploitatie						
	2020	2021	2022	2023	2024	2025
Ontvangsten	14.815,00	30.000,00	30.000,00	30.000,00	30.000,00	30.000,00
Uitgaven	80.021,43	180.950,00	148.200,00	148.200,00	148.200,00	148.200,00
Saldo	-65.206,43	-150.950,00	-118.200,00	-118.200,00	-118.200,00	-118.200,00
Investeringen						
	2020	2021	2022	2023	2024	2025
Ontvangsten	0,00	0,00	0,00	0,00	0,00	0,00
Uitgaven	1.815,00	3.750,00	40.000,00	0,00	0,00	0,00
Saldo	-1.815,00	-3.750,00	-40.000,00	0,00	0,00	0,00

Totaal niet prioritaire actieplannen van Beleidsdoelstelling LSB_ECO_Kernverst

Exploitatie						
	2020	2021	2022	2023	2024	2025
Ontvangsten	14.815,00	30.000,00	30.000,00	30.000,00	30.000,00	30.000,00
Uitgaven	80.021,43	180.950,00	148.200,00	148.200,00	148.200,00	148.200,00
Saldo	-65.206,43	-150.950,00	-118.200,00	-118.200,00	-118.200,00	-118.200,00
Investeringen						
	2020	2021	2022	2023	2024	2025
Ontvangsten	0,00	0,00	0,00	0,00	0,00	0,00
Uitgaven	1.815,00	3.750,00	40.000,00	0,00	0,00	0,00
Saldo	-1.815,00	-3.750,00	-40.000,00	0,00	0,00	0,00

Beleidsdoelstelling: LSB_ECO_Potwal

Economisch inspelen op het potentieel van de Waalse stadsgrens.

Exploitatie						
	2020	2021	2022	2023	2024	2025
Ontvangsten	0,00	0,00	0,00	0,00	0,00	0,00
Uitgaven	0,00	0,00	1.000,00	1.000,00	1.000,00	1.000,00

Saldo	0,00	0,00	-1.000,00	-1.000,00	-1.000,00	-1.000,00
-------	------	------	-----------	-----------	-----------	-----------

Totaal niet prioritaire actieplannen van Beleidsdoelstelling LSB_ECO_Potwal

Exploitatie						
	2020	2021	2022	2023	2024	2025
Ontvangsten	0,00	0,00	0,00	0,00	0,00	0,00
Uitgaven	0,00	0,00	1.000,00	1.000,00	1.000,00	1.000,00
Saldo	0,00	0,00	-1.000,00	-1.000,00	-1.000,00	-1.000,00

Beleidsdoelstelling: EV_INFR_VtInfra (prioritair)

Moderne en aangename vrijetijdsinfrastructuur.

Exploitatie						
	2020	2021	2022	2023	2024	2025
Ontvangsten	0,00	0,00	0,00	0,00	0,00	0,00
Uitgaven	99,24	500,00	500,00	500,00	500,00	500,00
Saldo	-99,24	-500,00	-500,00	-500,00	-500,00	-500,00
Investerings						
	2020	2021	2022	2023	2024	2025
Ontvangsten	0,00	0,00	0,00	0,00	0,00	0,00
Uitgaven	179.354,83	2.000.000,00	2.750.000,00	4.649.236,37	0,00	0,00
Saldo	-179.354,83	-2.000.000,00	-2.750.000,00	-4.649.236,37	0,00	0,00

Actieplan AP EVINFR 04: EV_INFR_VtInfra (Prioritair)

Diverse acties rond opwaardering vrijetijdsinfrastructuur.

EV_INFR_VtInfra

Exploitatie						
	2020	2021	2022	2023	2024	2025
Ontvangsten	0,00	0,00	0,00	0,00	0,00	0,00
Uitgaven	99,24	500,00	500,00	500,00	500,00	500,00
Saldo	-99,24	-500,00	-500,00	-500,00	-500,00	-500,00
Investerings						
	2020	2021	2022	2023	2024	2025
Ontvangsten	0,00	0,00	0,00	0,00	0,00	0,00
Uitgaven	179.354,83	2.000.000,00	2.750.000,00	4.649.236,37	0,00	0,00
Saldo	-179.354,83	-2.000.000,00	-2.750.000,00	-4.649.236,37	0,00	0,00

Beleidsdoelstelling: TO_BIB_Cult

Bibliotheek stimuleert cultuur.

Geen financiële gegevens

Strategische doelstelling: SD 04 Zorg en verbinding (prioritair)

Zorgzame en verbindende stad: samenleving en lokale regierol.

De komende jaren zetten we alles op alles voor een hechter samen-leven. We gaan samen met de Vlaamse overheid wijkverbeteringscontracten aan. Het gaat daarbij om buurten met een 'lage werkzaamheidsgraad, slechte woonkwaliteit, lage scholingsgraad, hoge concentratie anderstaligheid, lage inkomens...' (Vlaamse regeerakkoord). Met het budget worden concrete acties opgezet en maatregelen genomen om het leven (werken, wonen, schoolgaan,...) in deze wijken te verbeteren.

Geraardsbergen zet sensibiliserende acties op om het geestelijke welbevinden aan te pakken. Hierbij gaat aandacht naar psychische kwetsbaarheid en specifieke problematieken. Vroegdetectie is hierbij belangrijk. De aanpak kadert in een breder welzijns-, gezondheids- en veiligheidsbeleid, waarbij actoren zoveel als mogelijk op elkaar worden afgestemd.

Gelijke kansenbeleid bundelt alle krachten om te sensibiliseren en ongelijkheden in onze samenleving aan te pakken. De toegankelijkheid van gebouwen, begraafplaatsen en evenementen wordt extra ondersteund. Het gelijke kansenbeleid richt zich naar verschillende doelgroepen. Het integratiebeleid zet in op projecten die ervoor zorgen dat nieuwkomers zich integreren.

We voeren in Geraardsbergen de strijd tegen eenzaamheid op. We voeren acties op maat uit en zetten sensibiliseringscampagnes op. Zo komen er huisbezoeken bij alle 75+'ers en wordt er ook een telefonisch meldpunt in het leven geroepen.

Geraardsbergen kiest om WZC De Populier, WZC Denderoord en het kinderdagverblijf in eigen beheer te houden en engageert zich om de kwaliteit van deze dienstverlening te versterken.

De mantelzorgpremie blijft behouden . De invulling wordt afgetoetst aan de beslissing van Vlaanderen. Mogelijk zal die breder zijn dan louter een financiële tegemoetkoming.

We zetten in op de coördinatie en versterking van onze vrijwilligerswerking. Vrijwilligers zijn één van de hoekstenen binnen onze samenleving om mensen met elkaar te verbinden. Vrijwilligerswerk is inspirerend, versterkt als mens en draagt bij tot een warme samenleving.

Al deze maatregelen en initiatieven zijn erop gericht van Geraardsbergen een nog warmere en inclusievere stad te maken, waarin elke inwoner zich gehoord en gewaardeerd – kortom, thuis – kan voelen.

Kindvriendelijke stad

Kinderrechten vormen de basis van Geraardsbergen als kindvriendelijke stad. Kinderen zijn bijzonder kwetsbaar en hebben extra bescherming nodig. Zo bewaken we de laagdrempeligheid van onze speelpleinwerking. Elk kind en elke jongere moet zich thuis voelen in Geraardsbergen. Een plek in de stad voor iedereen! Er is extra aandacht voor de maatschappelijk kwetsbare kinderen en jongeren via ons jeugdopbouwwerk.

Qua kinderopvang stemmen we het vrijetijdsaanbod van kinderen, zowel in de vakantie als naschools, beter op elkaar af.

We werken ook samen met scholen om hen te ondersteunen in hun zorg op maat voor alle leerlingen en over de schoolgrenzen heen.

Het terugdringen van de schoolse achterstand van onze kinderen en jongeren is belangrijk om hun tewerkstellingskansen te verhogen. We hebben hierbij speciale aandacht voor zwakkere kansengroepen. Via dual leren verhogen we de samenwerking tussen onderwijs en het bedrijfsleven. De secundaire scholen ondersteunen we via een schoolopbouwwerker die de brug kan vormen tussen thuis en school, welzijnsorganisaties en verenigingen.

In onze Kunstacademie zetten we speciaal in op een sterk zorgbeleid en op de aanpak van kwetsbare leerlingen. We investeren in de gefaseerde renovatie van dit gebouw in functie van de toegankelijkheid en hedendaagse infrastructuur ervan.

In al onze acties zorgen we voor een goede diversiteit, integratie, toegankelijkheid en gelijke kansen voor iedereen.

Exploitatie						
	2020	2021	2022	2023	2024	2025
<i>Ontvangsten</i>	512.846,87	75.855,28	86.752,00	72.752,00	72.753,00	72.752,00
<i>Uitgaven</i>	767.088,59	956.804,23	970.362,00	857.372,00	857.762,00	848.672,00
Saldo	-254.241,72	-880.948,95	-883.610,00	-784.620,00	-785.009,00	-775.920,00
Investeringen						
	2020	2021	2022	2023	2024	2025
<i>Ontvangsten</i>	30.000,00	0,00	0,00	0,00	0,00	0,00
<i>Uitgaven</i>	30.528,89	21.884,91	2.000,00	4.000,00	500,00	3.500,00
Saldo	-528,89	-21.884,91	-2.000,00	-4.000,00	-500,00	-3.500,00
Financiering						
	2020	2021	2022	2023	2024	2025
<i>Ontvangsten</i>	80,00	600,00	2.500,00	2.500,00	2.500,00	2.000,00
<i>Uitgaven</i>	0,00	0,00	0,00	0,00	0,00	0,00
Saldo	80,00	600,00	2.500,00	2.500,00	2.500,00	2.000,00

Beleidsdoelstelling: SW_HVK_GGZGezin

Inzetten op het verbeteren van de geestelijke gezondheidszorg bij jonge gezinnen met specifieke aandacht voor verslavingsproblematiek.

Geen financiële gegevens

Beleidsdoelstelling: SW_JD_ToegVTAanbod

Geraardsbergen is een kindvriendelijke stad waarin elk kind en elke jongere toegang heeft tot een bruikbaar vrijetijdsaanbod.

Exploitatie						
	2020	2021	2022	2023	2024	2025
<i>Ontvangsten</i>	8.835,00	38.000,00	30.700,00	30.700,00	30.700,00	30.700,00
<i>Uitgaven</i>	166.727,06	249.663,65	242.449,00	238.249,00	238.249,00	238.249,00
Saldo	-157.892,06	-211.663,65	-211.749,00	-207.549,00	-207.549,00	-207.549,00

Investerings						
	2020	2021	2022	2023	2024	2025
<i>Ontvangsten</i>	0,00	0,00	0,00	0,00	0,00	0,00
<i>Uitgaven</i>	320,65	500,00	500,00	500,00	500,00	500,00
Saldo	-320,65	-500,00	-500,00	-500,00	-500,00	-500,00

Totaal niet prioritaire actieplannen van Beleidsdoelstelling SW_JD_ToegVTAanbod

Exploitatie						
	2020	2021	2022	2023	2024	2025
<i>Ontvangsten</i>	8.835,00	38.000,00	30.700,00	30.700,00	30.700,00	30.700,00
<i>Uitgaven</i>	166.727,06	249.663,65	242.449,00	238.249,00	238.249,00	238.249,00
Saldo	-157.892,06	-211.663,65	-211.749,00	-207.549,00	-207.549,00	-207.549,00

Investerings						
	2020	2021	2022	2023	2024	2025
<i>Ontvangsten</i>	0,00	0,00	0,00	0,00	0,00	0,00
<i>Uitgaven</i>	320,65	500,00	500,00	500,00	500,00	500,00
Saldo	-320,65	-500,00	-500,00	-500,00	-500,00	-500,00

Beleidsdoelstelling: SW_JD_VeilHav

Geraardsbergen is een veilige haven waar kinderen en jongeren zich kunnen vormen, ontwikkelen en ondersteuning krijgen. Geraardsbergen vindt hun stem belangrijk.

Exploitatie						
	2020	2021	2022	2023	2024	2025
<i>Ontvangsten</i>	0,00	0,00	0,00	0,00	0,00	0,00
<i>Uitgaven</i>	5.703,12	4.250,00	3.850,00	3.850,00	3.850,00	3.850,00
Saldo	-5.703,12	-4.250,00	-3.850,00	-3.850,00	-3.850,00	-3.850,00

Totaal niet prioritaire actieplannen van Beleidsdoelstelling SW_JD_VeilHav

Exploitatie						
	2020	2021	2022	2023	2024	2025
<i>Ontvangsten</i>	0,00	0,00	0,00	0,00	0,00	0,00
<i>Uitgaven</i>	5.703,12	4.250,00	3.850,00	3.850,00	3.850,00	3.850,00
Saldo	-5.703,12	-4.250,00	-3.850,00	-3.850,00	-3.850,00	-3.850,00

Beleidsdoelstelling: LSB_SAM_ZorgbSchol

Zorgbeleid van scholen ondersteunen.

Exploitatie						
	2020	2021	2022	2023	2024	2025
<i>Ontvangsten</i>	0,00	0,00	0,00	0,00	0,00	0,00
<i>Uitgaven</i>	0,00	0,00	2.000,00	2.000,00	2.000,00	2.000,00
Saldo	0,00	0,00	-2.000,00	-2.000,00	-2.000,00	-2.000,00

Totaal niet prioritaire actieplannen van Beleidsdoelstelling LSB_SAM_ZorgbSchol

Exploitatie						
	2020	2021	2022	2023	2024	2025

<i>Ontvangsten</i>	0,00	0,00	0,00	0,00	0,00	0,00
<i>Uitgaven</i>	0,00	0,00	2.000,00	2.000,00	2.000,00	2.000,00
Saldo	0,00	0,00	-2.000,00	-2.000,00	-2.000,00	-2.000,00

Beleidsdoelstelling: LSB_SAM_Schooluitv

Schooluitval voorkomen.

Exploitatie						
	2020	2021	2022	2023	2024	2025
<i>Ontvangsten</i>	0,00	0,00	0,00	0,00	0,00	0,00
<i>Uitgaven</i>	10.598,80	71.000,00	92.840,00	79.750,00	92.840,00	79.750,00
Saldo	-10.598,80	-71.000,00	-92.840,00	-79.750,00	-92.840,00	-79.750,00

Totaal niet prioritaire actieplannen van Beleidsdoelstelling LSB_SAM_Schooluitv

Exploitatie						
	2020	2021	2022	2023	2024	2025
<i>Ontvangsten</i>	0,00	0,00	0,00	0,00	0,00	0,00
<i>Uitgaven</i>	10.598,80	71.000,00	92.840,00	79.750,00	92.840,00	79.750,00
Saldo	-10.598,80	-71.000,00	-92.840,00	-79.750,00	-92.840,00	-79.750,00

Beleidsdoelstelling: LSB_SAM_SchoolArbm

Overgang tussen school en arbeidsmarkt faciliteren.

Exploitatie						
	2020	2021	2022	2023	2024	2025
<i>Ontvangsten</i>	0,00	2.000,00	2.000,00	2.000,00	2.000,00	2.000,00
<i>Uitgaven</i>	0,00	4.000,00	9.000,00	9.000,00	9.000,00	9.000,00
Saldo	0,00	-2.000,00	-7.000,00	-7.000,00	-7.000,00	-7.000,00

Totaal niet prioritaire actieplannen van Beleidsdoelstelling LSB_SAM_SchoolArbm

Exploitatie						
	2020	2021	2022	2023	2024	2025
<i>Ontvangsten</i>	0,00	2.000,00	2.000,00	2.000,00	2.000,00	2.000,00
<i>Uitgaven</i>	0,00	4.000,00	9.000,00	9.000,00	9.000,00	9.000,00
Saldo	0,00	-2.000,00	-7.000,00	-7.000,00	-7.000,00	-7.000,00

Beleidsdoelstelling: LSB_SAM_Levenleren

Levenslang leren.

Exploitatie						
	2020	2021	2022	2023	2024	2025
<i>Ontvangsten</i>	0,00	0,00	0,00	0,00	0,00	0,00
<i>Uitgaven</i>	1.600,00	800,00	2.600,00	2.600,00	2.600,00	2.600,00
Saldo	-1.600,00	-800,00	-2.600,00	-2.600,00	-2.600,00	-2.600,00

Totaal niet prioritaire actieplannen van Beleidsdoelstelling LSB_SAM_Levenleren

Exploitatie						
-------------	--	--	--	--	--	--

	2020	2021	2022	2023	2024	2025
<i>Ontvangsten</i>	0,00	0,00	0,00	0,00	0,00	0,00
<i>Uitgaven</i>	1.600,00	800,00	2.600,00	2.600,00	2.600,00	2.600,00
Saldo	-1.600,00	-800,00	-2.600,00	-2.600,00	-2.600,00	-2.600,00

Beleidsdoelstelling: LSB_SAM_Ontmoet

Ontmoetingsmomenten creëren.

Exploitatie						
	2020	2021	2022	2023	2024	2025
<i>Ontvangsten</i>	0,00	7.700,00	8.700,00	8.700,00	8.700,00	8.700,00
<i>Uitgaven</i>	4,10	17.750,00	18.750,00	18.250,00	18.250,00	18.250,00
Saldo	-4,10	-10.050,00	-10.050,00	-9.550,00	-9.550,00	-9.550,00

Totaal niet prioritaire actieplannen van Beleidsdoelstelling LSB_SAM_Ontmoet

Exploitatie						
	2020	2021	2022	2023	2024	2025
<i>Ontvangsten</i>	0,00	7.700,00	8.700,00	8.700,00	8.700,00	8.700,00
<i>Uitgaven</i>	4,10	17.750,00	18.750,00	18.250,00	18.250,00	18.250,00
Saldo	-4,10	-10.050,00	-10.050,00	-9.550,00	-9.550,00	-9.550,00

Beleidsdoelstelling: LSB_SAM_ComSen

Communicatie naar ouderen.

Exploitatie						
	2020	2021	2022	2023	2024	2025
<i>Ontvangsten</i>	0,00	0,00	0,00	0,00	0,00	0,00
<i>Uitgaven</i>	5.233,45	11.000,00	11.000,00	11.000,00	11.000,00	11.000,00
Saldo	-5.233,45	-11.000,00	-11.000,00	-11.000,00	-11.000,00	-11.000,00

Totaal niet prioritaire actieplannen van Beleidsdoelstelling LSB_SAM_ComSen

Exploitatie						
	2020	2021	2022	2023	2024	2025
<i>Ontvangsten</i>	0,00	0,00	0,00	0,00	0,00	0,00
<i>Uitgaven</i>	5.233,45	11.000,00	11.000,00	11.000,00	11.000,00	11.000,00
Saldo	-5.233,45	-11.000,00	-11.000,00	-11.000,00	-11.000,00	-11.000,00

Beleidsdoelstelling: LSB_SAM_DetectEenz

Eenzaamheid detecteren.

Exploitatie						
	2020	2021	2022	2023	2024	2025
<i>Ontvangsten</i>	0,00	0,00	0,00	0,00	0,00	0,00
<i>Uitgaven</i>	1.053,91	1.750,00	10.000,00	10.125,00	10.125,00	10.125,00
Saldo	-1.053,91	-1.750,00	-10.000,00	-10.125,00	-10.125,00	-10.125,00
Investerings						
	2020	2021	2022	2023	2024	2025
<i>Ontvangsten</i>	0,00	0,00	0,00	0,00	0,00	0,00
<i>Uitgaven</i>	0,00	3.000,00	1.500,00	500,00	0,00	0,00

Saldo	0,00	-3.000,00	-1.500,00	-500,00	0,00	0,00
-------	------	-----------	-----------	---------	------	------

Totaal niet prioritaire actieplannen van Beleidsdoelstelling LSB_SAM_DetectEenz

Exploitatie						
	2020	2021	2022	2023	2024	2025
Ontvangsten	0,00	0,00	0,00	0,00	0,00	0,00
Uitgaven	1.053,91	1.750,00	10.000,00	10.125,00	10.125,00	10.125,00
Saldo	-1.053,91	-1.750,00	-10.000,00	-10.125,00	-10.125,00	-10.125,00
Investerings						
	2020	2021	2022	2023	2024	2025
Ontvangsten	0,00	0,00	0,00	0,00	0,00	0,00
Uitgaven	0,00	3.000,00	1.500,00	500,00	0,00	0,00
Saldo	0,00	-3.000,00	-1.500,00	-500,00	0,00	0,00

Beleidsdoelstelling: LBS_SAM_BeleidEenz (prioritair)

Beleid rond eenzaamheid opzetten.

Exploitatie						
	2020	2021	2022	2023	2024	2025
Ontvangsten	0,00	0,00	1,00	1,00	1,00	1,00
Uitgaven	393,85	2.850,00	55.000,00	55.000,00	55.000,00	55.000,00
Saldo	-393,85	-2.850,00	-54.999,00	-54.999,00	-54.999,00	-54.999,00

Actieplan AP SAM 12: LSB_SAM_ActBeleidEenz (Prioritair)

Diverse acties m.b.t. het beleid rond eenzaamheid.

LSB_SAM_ActBeleidEenz

Exploitatie						
	2020	2021	2022	2023	2024	2025
Ontvangsten	0,00	0,00	1,00	1,00	1,00	1,00
Uitgaven	393,85	2.850,00	55.000,00	55.000,00	55.000,00	55.000,00
Saldo	-393,85	-2.850,00	-54.999,00	-54.999,00	-54.999,00	-54.999,00

Beleidsdoelstelling: LSB_SAM_GezondGemeen

Gezonde gemeente.

Exploitatie						
	2020	2021	2022	2023	2024	2025
Ontvangsten	0,00	3.147,00	0,00	0,00	0,00	0,00
Uitgaven	4.310,62	13.425,00	88.290,00	21.290,00	21.290,00	21.290,00
Saldo	-4.310,62	-10.278,00	-88.290,00	-21.290,00	-21.290,00	-21.290,00
Investerings						
	2020	2021	2022	2023	2024	2025
Ontvangsten	0,00	0,00	0,00	0,00	0,00	0,00
Uitgaven	2.326,68	3.000,00	0,00	3.000,00	0,00	3.000,00
Saldo	-2.326,68	-3.000,00	0,00	-3.000,00	0,00	-3.000,00

Totaal niet prioritaire actieplannen van Beleidsdoelstelling LSB_SAM_GezondGemeen

Exploitatie						
	2020	2021	2022	2023	2024	2025
<i>Ontvangsten</i>	0,00	3.147,00	0,00	0,00	0,00	0,00
<i>Uitgaven</i>	4.310,62	13.425,00	88.290,00	21.290,00	21.290,00	21.290,00
Saldo	-4.310,62	-10.278,00	-88.290,00	-21.290,00	-21.290,00	-21.290,00
Investerings						
	2020	2021	2022	2023	2024	2025
<i>Ontvangsten</i>	0,00	0,00	0,00	0,00	0,00	0,00
<i>Uitgaven</i>	2.326,68	3.000,00	0,00	3.000,00	0,00	3.000,00
Saldo	-2.326,68	-3.000,00	0,00	-3.000,00	0,00	-3.000,00

Beleidsdoelstelling: LSB_SAM_SocSamenh

Sociale samenhang tussen alle inwoners bevorderen.

Exploitatie						
	2020	2021	2022	2023	2024	2025
<i>Ontvangsten</i>	3.000,00	250,00	250,00	250,00	250,00	250,00
<i>Uitgaven</i>	606,03	5.456,00	6.706,00	6.706,00	6.706,00	6.706,00
Saldo	2.393,97	-5.206,00	-6.456,00	-6.456,00	-6.456,00	-6.456,00

Totaal niet prioritaire actieplannen van Beleidsdoelstelling LSB_SAM_SocSamenh

Exploitatie						
	2020	2021	2022	2023	2024	2025
<i>Ontvangsten</i>	3.000,00	250,00	250,00	250,00	250,00	250,00
<i>Uitgaven</i>	606,03	5.456,00	6.706,00	6.706,00	6.706,00	6.706,00
Saldo	2.393,97	-5.206,00	-6.456,00	-6.456,00	-6.456,00	-6.456,00

Beleidsdoelstelling: LSB_SAM_DrempNieuwk

Drempels voor nieuwkomers verlagen.

Exploitatie						
	2020	2021	2022	2023	2024	2025
<i>Ontvangsten</i>	0,00	0,00	0,00	0,00	0,00	0,00
<i>Uitgaven</i>	13.591,69	31.525,00	49.575,00	49.575,00	49.575,00	49.575,00
Saldo	-13.591,69	-31.525,00	-49.575,00	-49.575,00	-49.575,00	-49.575,00

Totaal niet prioritaire actieplannen van Beleidsdoelstelling LSB_SAM_DrempNieuwk

Exploitatie						
	2020	2021	2022	2023	2024	2025
<i>Ontvangsten</i>	0,00	0,00	0,00	0,00	0,00	0,00
<i>Uitgaven</i>	13.591,69	31.525,00	49.575,00	49.575,00	49.575,00	49.575,00
Saldo	-13.591,69	-31.525,00	-49.575,00	-49.575,00	-49.575,00	-49.575,00

Beleidsdoelstelling: LSB_SAM_VrijwBeleid

Organisatiebreed vrijwilligersbeleid.

Exploitatie						
	2020	2021	2022	2023	2024	2025
<i>Ontvangsten</i>	0,00	0,00	0,00	0,00	0,00	0,00
<i>Uitgaven</i>	0,00	1.500,00	2.750,00	2.750,00	2.750,00	2.750,00
Saldo	0,00	-1.500,00	-2.750,00	-2.750,00	-2.750,00	-2.750,00

Totaal niet prioritaire actieplannen van Beleidsdoelstelling LSB_SAM_VrijwBeleid

Exploitatie						
	2020	2021	2022	2023	2024	2025
<i>Ontvangsten</i>	0,00	0,00	0,00	0,00	0,00	0,00
<i>Uitgaven</i>	0,00	1.500,00	2.750,00	2.750,00	2.750,00	2.750,00
Saldo	0,00	-1.500,00	-2.750,00	-2.750,00	-2.750,00	-2.750,00

Beleidsdoelstelling: LSB_SAM_OnderstVwVO

Ondersteunen van vrijwilligers en vrijwilligerorganisaties.

Exploitatie						
	2020	2021	2022	2023	2024	2025
<i>Ontvangsten</i>	0,00	0,00	0,00	0,00	0,00	0,00
<i>Uitgaven</i>	225,00	2.300,00	4.050,00	4.050,00	4.050,00	4.050,00
Saldo	-225,00	-2.300,00	-4.050,00	-4.050,00	-4.050,00	-4.050,00

Totaal niet prioritaire actieplannen van Beleidsdoelstelling LSB_SAM_OnderstVwVO

Exploitatie						
	2020	2021	2022	2023	2024	2025
<i>Ontvangsten</i>	0,00	0,00	0,00	0,00	0,00	0,00
<i>Uitgaven</i>	225,00	2.300,00	4.050,00	4.050,00	4.050,00	4.050,00
Saldo	-225,00	-2.300,00	-4.050,00	-4.050,00	-4.050,00	-4.050,00

Beleidsdoelstelling: LSB_SAM_VrijwKwetsb

Vrijwilligerswerk faciliteren voor maatschappelijk kwetsbare doelgroepen.

Exploitatie						
	2020	2021	2022	2023	2024	2025
<i>Ontvangsten</i>	0,00	0,00	0,00	0,00	0,00	0,00
<i>Uitgaven</i>	0,00	0,00	250,00	5.000,00	5.000,00	5.000,00
Saldo	0,00	0,00	-250,00	-5.000,00	-5.000,00	-5.000,00

Totaal niet prioritaire actieplannen van Beleidsdoelstelling LSB_SAM_VrijwKwetsb

Exploitatie						
	2020	2021	2022	2023	2024	2025
<i>Ontvangsten</i>	0,00	0,00	0,00	0,00	0,00	0,00
<i>Uitgaven</i>	0,00	0,00	250,00	5.000,00	5.000,00	5.000,00
Saldo	0,00	0,00	-250,00	-5.000,00	-5.000,00	-5.000,00

Beleidsdoelstelling: LSB_SAM_PromVrijw

Promoten vrijwilligerswerk.

Exploitatie						
	2020	2021	2022	2023	2024	2025
<i>Ontvangsten</i>	0,00	0,00	0,00	0,00	1,00	0,00
<i>Uitgaven</i>	3.565,00	5.001,00	10.001,00	5.001,00	5.001,00	10.001,00
Saldo	-3.565,00	-5.001,00	-10.001,00	-5.001,00	-5.000,00	-10.001,00

Totaal niet prioritaire actieplannen van Beleidsdoelstelling LSB_SAM_PromVrijw

Exploitatie						
	2020	2021	2022	2023	2024	2025
<i>Ontvangsten</i>	0,00	0,00	0,00	0,00	1,00	0,00
<i>Uitgaven</i>	3.565,00	5.001,00	10.001,00	5.001,00	5.001,00	10.001,00
Saldo	-3.565,00	-5.001,00	-10.001,00	-5.001,00	-5.000,00	-10.001,00

Beleidsdoelstelling: LSB_SAM_DrugPrev

Inzetten op drugpreventie.

Exploitatie						
	2020	2021	2022	2023	2024	2025
<i>Ontvangsten</i>	0,00	0,00	0,00	0,00	0,00	0,00
<i>Uitgaven</i>	0,00	4.750,00	6.000,00	6.000,00	6.000,00	6.000,00
Saldo	0,00	-4.750,00	-6.000,00	-6.000,00	-6.000,00	-6.000,00

Totaal niet prioritaire actieplannen van Beleidsdoelstelling LSB_SAM_DrugPrev

Exploitatie						
	2020	2021	2022	2023	2024	2025
<i>Ontvangsten</i>	0,00	0,00	0,00	0,00	0,00	0,00
<i>Uitgaven</i>	0,00	4.750,00	6.000,00	6.000,00	6.000,00	6.000,00
Saldo	0,00	-4.750,00	-6.000,00	-6.000,00	-6.000,00	-6.000,00

Beleidsdoelstelling: LSB_SAM_DrugBel (prioritair)

Inzetten op drugbegeleiding.

Exploitatie						
	2020	2021	2022	2023	2024	2025
<i>Ontvangsten</i>	9.018,40	9.000,00	5.100,00	5.100,00	5.100,00	5.100,00
<i>Uitgaven</i>	107.292,69	126.850,00	132.800,00	132.800,00	132.800,00	132.800,00
Saldo	-98.274,29	-117.850,00	-127.700,00	-127.700,00	-127.700,00	-127.700,00

Actieplan AP SAM 22: LSB_SAM_ActDrugBel (Prioritair)

Diverse acties m.b.t. inzetten op vroeginterventie en op deskundige en voldoende begeleidingsmogelijkheden bij druggebruik.

LSB_SAM_ActDrugBel

Exploitatie						
	2020	2021	2022	2023	2024	2025
<i>Ontvangsten</i>	9.018,40	9.000,00	5.100,00	5.100,00	5.100,00	5.100,00
<i>Uitgaven</i>	107.292,69	126.850,00	132.800,00	132.800,00	132.800,00	132.800,00
Saldo	-98.274,29	-117.850,00	-127.700,00	-127.700,00	-127.700,00	-127.700,00

Beleidsdoelstelling: LSB_SAM_Regie

Opnemen regierol lokaal sociaal beleid.

Exploitatie						
	2020	2021	2022	2023	2024	2025
<i>Ontvangsten</i>	0,00	0,00	25.000,00	25.000,00	25.000,00	25.000,00
<i>Uitgaven</i>	0,00	0,00	0,00	0,00	0,00	0,00
Saldo	0,00	0,00	25.000,00	25.000,00	25.000,00	25.000,00

Totaal niet prioritaire actieplannen van Beleidsdoelstelling LSB_SAM_Regie

Exploitatie						
	2020	2021	2022	2023	2024	2025
<i>Ontvangsten</i>	0,00	0,00	25.000,00	25.000,00	25.000,00	25.000,00
<i>Uitgaven</i>	0,00	0,00	0,00	0,00	0,00	0,00
Saldo	0,00	0,00	25.000,00	25.000,00	25.000,00	25.000,00

Beleidsdoelstelling: SW_WD_Verbinden

Kwestbare personen samenbrengen en verbinden.

Exploitatie						
	2020	2021	2022	2023	2024	2025
<i>Ontvangsten</i>	0,00	1.000,00	1.000,00	1.000,00	1.000,00	1.000,00
<i>Uitgaven</i>	4.528,03	8.700,00	8.900,00	8.900,00	8.900,00	8.900,00
Saldo	-4.528,03	-7.700,00	-7.900,00	-7.900,00	-7.900,00	-7.900,00

Totaal niet prioritaire actieplannen van Beleidsdoelstelling SW_WD_Verbinden

Exploitatie						
	2020	2021	2022	2023	2024	2025
<i>Ontvangsten</i>	0,00	1.000,00	1.000,00	1.000,00	1.000,00	1.000,00
<i>Uitgaven</i>	4.528,03	8.700,00	8.900,00	8.900,00	8.900,00	8.900,00
Saldo	-4.528,03	-7.700,00	-7.900,00	-7.900,00	-7.900,00	-7.900,00

Beleidsdoelstelling: OMG_MIL_dierenwelzijn

We respecteren het welzijn van dieren.

Exploitatie						
	2020	2021	2022	2023	2024	2025
<i>Ontvangsten</i>	0,00	0,00	0,00	0,00	0,00	0,00
<i>Uitgaven</i>	14.583,49	34.250,00	33.250,00	33.250,00	32.250,00	32.250,00
Saldo	-14.583,49	-34.250,00	-33.250,00	-33.250,00	-32.250,00	-32.250,00

Totaal niet prioritaire actieplannen van Beleidsdoelstelling OMG_MIL_dierenwelzijn

Exploitatie						
	2020	2021	2022	2023	2024	2025
<i>Ontvangsten</i>	0,00	0,00	0,00	0,00	0,00	0,00
<i>Uitgaven</i>	14.583,49	34.250,00	33.250,00	33.250,00	32.250,00	32.250,00

Saldo	-14.583,49	-34.250,00	-33.250,00	-33.250,00	-32.250,00	-32.250,00
-------	------------	------------	------------	------------	------------	------------

Beleidsdoelstelling: KA_Kunstkuur

Subsidieproject Kunstkuur

Exploitatie						
	2020	2021	2022	2023	2024	2025
<i>Ontvangsten</i>	3.411,43	2.200,00	1.000,00	0,00	0,00	0,00
<i>Uitgaven</i>	1.740,66	8.300,00	7.500,00	7.200,00	4.500,00	4.500,00
Saldo	1.670,77	-6.100,00	-6.500,00	-7.200,00	-4.500,00	-4.500,00

Totaal niet prioritaire actieplannen van Beleidsdoelstelling KA_Kunstkuur

Exploitatie						
	2020	2021	2022	2023	2024	2025
<i>Ontvangsten</i>	3.411,43	2.200,00	1.000,00	0,00	0,00	0,00
<i>Uitgaven</i>	1.740,66	8.300,00	7.500,00	7.200,00	4.500,00	4.500,00
Saldo	1.670,77	-6.100,00	-6.500,00	-7.200,00	-4.500,00	-4.500,00

Beleidsdoelstelling: LSB_SAM_InfoSchool

Scholen informeren.

Exploitatie						
	2020	2021	2022	2023	2024	2025
<i>Ontvangsten</i>	0,00	0,00	0,00	0,00	0,00	0,00
<i>Uitgaven</i>	0,00	4.251,00	1.251,00	1.251,00	1.251,00	1.251,00
Saldo	0,00	-4.251,00	-1.251,00	-1.251,00	-1.251,00	-1.251,00

Totaal niet prioritaire actieplannen van Beleidsdoelstelling LSB_SAM_InfoSchool

Exploitatie						
	2020	2021	2022	2023	2024	2025
<i>Ontvangsten</i>	0,00	0,00	0,00	0,00	0,00	0,00
<i>Uitgaven</i>	0,00	4.251,00	1.251,00	1.251,00	1.251,00	1.251,00
Saldo	0,00	-4.251,00	-1.251,00	-1.251,00	-1.251,00	-1.251,00

Beleidsdoelstelling: LSB_SAM_Mantelzorg

Aandacht voor mantelzorg.

Exploitatie						
	2020	2021	2022	2023	2024	2025
<i>Ontvangsten</i>	0,00	0,00	0,00	0,00	0,00	0,00
<i>Uitgaven</i>	18.300,00	75.000,00	75.000,00	75.000,00	75.000,00	75.000,00
Saldo	-18.300,00	-75.000,00	-75.000,00	-75.000,00	-75.000,00	-75.000,00

Totaal niet prioritaire actieplannen van Beleidsdoelstelling LSB_SAM_Mantelzorg

Exploitatie						
	2020	2021	2022	2023	2024	2025
<i>Ontvangsten</i>	0,00	0,00	0,00	0,00	0,00	0,00
<i>Uitgaven</i>	18.300,00	75.000,00	75.000,00	75.000,00	75.000,00	75.000,00

Saldo	-18.300,00	-75.000,00	-75.000,00	-75.000,00	-75.000,00	-75.000,00
-------	------------	------------	------------	------------	------------	------------

Beleidsdoelstelling: LSB_SAM_NoordZuid

Actieve Noord Zuid Koepel

Exploitatie						
	2020	2021	2022	2023	2024	2025
<i>Ontvangsten</i>	0,00	0,00	0,00	0,00	0,00	0,00
<i>Uitgaven</i>	1.500,00	4.180,00	3.250,00	3.250,00	3.250,00	3.250,00
Saldo	-1.500,00	-4.180,00	-3.250,00	-3.250,00	-3.250,00	-3.250,00

Totaal niet prioritaire actieplannen van Beleidsdoelstelling LSB_SAM_NoordZuid

Exploitatie						
	2020	2021	2022	2023	2024	2025
<i>Ontvangsten</i>	0,00	0,00	0,00	0,00	0,00	0,00
<i>Uitgaven</i>	1.500,00	4.180,00	3.250,00	3.250,00	3.250,00	3.250,00
Saldo	-1.500,00	-4.180,00	-3.250,00	-3.250,00	-3.250,00	-3.250,00

Beleidsdoelstelling: LSB_SAM_Taalbeleid

Taalbeleid voeren

Exploitatie						
	2020	2021	2022	2023	2024	2025
<i>Ontvangsten</i>	0,00	0,00	0,00	0,00	0,00	0,00
<i>Uitgaven</i>	11.485,29	15.050,00	16.375,00	16.375,00	16.375,00	16.375,00
Saldo	-11.485,29	-15.050,00	-16.375,00	-16.375,00	-16.375,00	-16.375,00

Totaal niet prioritaire actieplannen van Beleidsdoelstelling LSB_SAM_Taalbeleid

Exploitatie						
	2020	2021	2022	2023	2024	2025
<i>Ontvangsten</i>	0,00	0,00	0,00	0,00	0,00	0,00
<i>Uitgaven</i>	11.485,29	15.050,00	16.375,00	16.375,00	16.375,00	16.375,00
Saldo	-11.485,29	-15.050,00	-16.375,00	-16.375,00	-16.375,00	-16.375,00

Beleidsdoelstelling: LSB_SAM_Diversiteitsbeleid

Een diversiteitsbeleid voeren.

Exploitatie						
	2020	2021	2022	2023	2024	2025
<i>Ontvangsten</i>	0,00	0,00	0,00	0,00	0,00	0,00
<i>Uitgaven</i>	0,00	1.725,00	1.725,00	1.725,00	1.725,00	1.725,00
Saldo	0,00	-1.725,00	-1.725,00	-1.725,00	-1.725,00	-1.725,00

Totaal niet prioritaire actieplannen van Beleidsdoelstelling LSB_SAM_Diversiteitsbeleid

Exploitatie						
	2020	2021	2022	2023	2024	2025
<i>Ontvangsten</i>	0,00	0,00	0,00	0,00	0,00	0,00
<i>Uitgaven</i>	0,00	1.725,00	1.725,00	1.725,00	1.725,00	1.725,00

Saldo	0,00	-1.725,00	-1.725,00	-1.725,00	-1.725,00	-1.725,00
-------	------	-----------	-----------	-----------	-----------	-----------

Beleidsdoelstelling: LSB_SAM_DrugInKaart

Problematiek omtrent middelenbeleid in kaart brengen.

Exploitatie						
	2020	2021	2022	2023	2024	2025
<i>Ontvangsten</i>	0,00	0,00	0,00	0,00	0,00	0,00
<i>Uitgaven</i>	0,00	0,00	500,00	500,00	500,00	500,00
Saldo	0,00	0,00	-500,00	-500,00	-500,00	-500,00

Totaal niet prioritaire actieplannen van Beleidsdoelstelling LSB_SAM_DrugInKaart

Exploitatie						
	2020	2021	2022	2023	2024	2025
<i>Ontvangsten</i>	0,00	0,00	0,00	0,00	0,00	0,00
<i>Uitgaven</i>	0,00	0,00	500,00	500,00	500,00	500,00
Saldo	0,00	0,00	-500,00	-500,00	-500,00	-500,00

Beleidsdoelstelling: LSB_SAM_KwetsbWijk

Inzetten op kwetsbare wijken.

Exploitatie						
	2020	2021	2022	2023	2024	2025
<i>Ontvangsten</i>	0,00	0,00	1,00	1,00	1,00	1,00
<i>Uitgaven</i>	0,00	25.250,00	25.250,00	25.250,00	25.250,00	25.250,00
Saldo	0,00	-25.250,00	-25.249,00	-25.249,00	-25.249,00	-25.249,00

Totaal niet prioritaire actieplannen van Beleidsdoelstelling LSB_SAM_KwetsbWijk

Exploitatie						
	2020	2021	2022	2023	2024	2025
<i>Ontvangsten</i>	0,00	0,00	1,00	1,00	1,00	1,00
<i>Uitgaven</i>	0,00	25.250,00	25.250,00	25.250,00	25.250,00	25.250,00
Saldo	0,00	-25.250,00	-25.249,00	-25.249,00	-25.249,00	-25.249,00

Beleidsdoelstelling: LSB_SAM_GelijkeKans

Voeren van een gelijke kansen beleid

Exploitatie						
	2020	2021	2022	2023	2024	2025
<i>Ontvangsten</i>	0,00	0,00	0,00	0,00	0,00	0,00
<i>Uitgaven</i>	1.683,15	8.575,00	6.975,00	6.975,00	6.975,00	6.975,00
Saldo	-1.683,15	-8.575,00	-6.975,00	-6.975,00	-6.975,00	-6.975,00

Totaal niet prioritaire actieplannen van Beleidsdoelstelling LSB_SAM_GelijkeKans

Exploitatie						
	2020	2021	2022	2023	2024	2025
<i>Ontvangsten</i>	0,00	0,00	0,00	0,00	0,00	0,00
<i>Uitgaven</i>	1.683,15	8.575,00	6.975,00	6.975,00	6.975,00	6.975,00

Saldo	-1.683,15	-8.575,00	-6.975,00	-6.975,00	-6.975,00	-6.975,00
-------	-----------	-----------	-----------	-----------	-----------	-----------

Beleidsdoelstelling: LB_COVID

Algemene maatregelen m.b.t. COVID-19 pandemie.

Exploitatie						
	2020	2021	2022	2023	2024	2025
<i>Ontvangsten</i>	488.582,04	12.558,28	13.000,00	0,00	0,00	0,00
<i>Uitgaven</i>	392.362,65	217.652,58	42.475,00	14.700,00	5.700,00	4.700,00
Saldo	96.219,39	-205.094,30	-29.475,00	-14.700,00	-5.700,00	-4.700,00
Investerings						
	2020	2021	2022	2023	2024	2025
<i>Ontvangsten</i>	30.000,00	0,00	0,00	0,00	0,00	0,00
<i>Uitgaven</i>	27.881,56	15.384,91	0,00	0,00	0,00	0,00
Saldo	2.118,44	-15.384,91	0,00	0,00	0,00	0,00
Financiering						
	2020	2021	2022	2023	2024	2025
<i>Ontvangsten</i>	80,00	600,00	2.500,00	2.500,00	2.500,00	2.000,00
<i>Uitgaven</i>	0,00	0,00	0,00	0,00	0,00	0,00
Saldo	80,00	600,00	2.500,00	2.500,00	2.500,00	2.000,00

Totaal niet prioritaire actieplannen van Beleidsdoelstelling LB_COVID

Exploitatie						
	2020	2021	2022	2023	2024	2025
<i>Ontvangsten</i>	488.582,04	12.558,28	13.000,00	0,00	0,00	0,00
<i>Uitgaven</i>	392.362,65	217.652,58	42.475,00	14.700,00	5.700,00	4.700,00
Saldo	96.219,39	-205.094,30	-29.475,00	-14.700,00	-5.700,00	-4.700,00
Investerings						
	2020	2021	2022	2023	2024	2025
<i>Ontvangsten</i>	30.000,00	0,00	0,00	0,00	0,00	0,00
<i>Uitgaven</i>	27.881,56	15.384,91	0,00	0,00	0,00	0,00
Saldo	2.118,44	-15.384,91	0,00	0,00	0,00	0,00
Financiering						
	2020	2021	2022	2023	2024	2025
<i>Ontvangsten</i>	80,00	600,00	2.500,00	2.500,00	2.500,00	2.000,00
<i>Uitgaven</i>	0,00	0,00	0,00	0,00	0,00	0,00
Saldo	80,00	600,00	2.500,00	2.500,00	2.500,00	2.000,00

Strategische doelstelling: SD 05 Lokale tewerkstelling (prioritair)

Tewerkstelling in eigen streek faciliteren.

We blijven inzetten op kwalitatieve openbare markten. Duurzaamheid, streekproducten en korte keten vanuit de lokale landbouw bieden oplossingen voor lokale noden in dagelijkse goederen zoals voeding.

Geraardsbergen heeft het label van fairtrade gemeente, hierbij moedigen we verantwoord consumeren en eerlijke handel aan. We streven naar de eerste fairtradedstraat en ontwikkelen een nieuwe fairtradekaart. We stimuleren lokale, duurzame handel en korte keten met een lokale voedselstrategie.

We creëren een ondernemersvriendelijk klimaat dat zich vertaalt in een integrale aanpak over de beleidsdomeinen heen. Geraardsbergen wil bedrijven aantrekken door hen de nodige faciliteiten aan te bieden, een nieuwe kmo-zone in gebruik te nemen en het bestaande bedrijventerrein te verfraaien. Door bedrijven nog meer te ondersteunen (onthaal van nieuwe bedrijven, organiseren van lokale workshops,...) vinden ze een thuishaven in Geraardsbergen.

Via het maatwerkplan Concordia 2030, samenwerkingen met partners als VDAB, Bouwbaan (Constructiv),... streven we ernaar om de lokale werkgelegenheid verder te ontwikkelen en meer Geraardsbergenaars op een duurzame manier tewerk te stellen.

Geraardsbergen zal in functie van de economische ontwikkeling ook over de stadsgrenzen heen gaan kijken. Door de vele ondernemersruimten net over de Waalse stadsgrens biedt dit opportuniteiten zowel naar vestigingsmogelijkheden als naar jobcreatie in de regio. Het is noodzakelijk om te zorgen voor optimale woon-werkverbindingen naar deze werkplekken.

Er wordt daarnaast ook sterk ingezet op activering en werkgelegenheid in onze stad.

Exploitatie						
	2020	2021	2022	2023	2024	2025
<i>Ontvangsten</i>	1.037.917,68	1.348.919,05	1.341.543,58	1.341.567,53	1.341.591,95	1.341.616,87
<i>Uitgaven</i>	719.284,90	2.090.068,06	2.029.391,90	2.031.101,93	2.051.612,85	2.055.548,81
Saldo	318.632,78	-741.149,01	-687.848,32	-689.534,40	-710.020,90	-713.931,94
Investerings						
	2020	2021	2022	2023	2024	2025
<i>Ontvangsten</i>	0,00	0,00	0,00	0,00	0,00	0,00
<i>Uitgaven</i>	3.139,59	17.900,00	1.000,00	10.000,00	1.000,00	10.000,00
Saldo	-3.139,59	-17.900,00	-1.000,00	-10.000,00	-1.000,00	-10.000,00

Beleidsdoelstelling: SW_SD_Activering (prioritair)

50% van de potentieel te activeren personen in een activeringstraject brengen.

Exploitatie						
	2020	2021	2022	2023	2024	2025
<i>Ontvangsten</i>	987.793,98	1.278.873,91	1.291.272,39	1.291.296,34	1.291.320,76	1.291.345,68
<i>Uitgaven</i>	659.082,65	2.010.234,49	1.830.731,47	1.883.197,11	1.894.105,41	1.904.422,57
Saldo	328.711,33	-731.360,58	-539.459,08	-591.900,77	-602.784,65	-613.076,89
Investerings						
	2020	2021	2022	2023	2024	2025
<i>Ontvangsten</i>	0,00	0,00	0,00	0,00	0,00	0,00
<i>Uitgaven</i>	3.139,59	4.900,00	0,00	0,00	0,00	0,00
Saldo	-3.139,59	-4.900,00	0,00	0,00	0,00	0,00

Actieplan AP SD 05: SW_SD_ActActiv (Prioritair)

Diverse acties om te komen tot maximale activering.

SW_SD_ActActiv

Exploitatie						
	2020	2021	2022	2023	2024	2025
<i>Ontvangsten</i>	987.793,98	1.278.873,91	1.291.272,39	1.291.296,34	1.291.320,76	1.291.345,68
<i>Uitgaven</i>	659.082,65	2.010.234,49	1.830.731,47	1.883.197,11	1.894.105,41	1.904.422,57
Saldo	328.711,33	-731.360,58	-539.459,08	-591.900,77	-602.784,65	-613.076,89
Investerings						
	2020	2021	2022	2023	2024	2025
<i>Ontvangsten</i>	0,00	0,00	0,00	0,00	0,00	0,00
<i>Uitgaven</i>	3.139,59	4.900,00	0,00	0,00	0,00	0,00
Saldo	-3.139,59	-4.900,00	0,00	0,00	0,00	0,00

Beleidsdoelstelling: LSB_ECO_OndVriend (prioritair)

Creëren van een ondernemersvriendelijk klimaat in Geraardsbergen.

Exploitatie						
	2020	2021	2022	2023	2024	2025
<i>Ontvangsten</i>	0,00	0,00	0,00	0,00	0,00	0,00
<i>Uitgaven</i>	187,00	2.750,00	4.000,00	9.000,00	9.000,00	9.000,00
Saldo	-187,00	-2.750,00	-4.000,00	-9.000,00	-9.000,00	-9.000,00
Investerings						
	2020	2021	2022	2023	2024	2025
<i>Ontvangsten</i>	0,00	0,00	0,00	0,00	0,00	0,00
<i>Uitgaven</i>	0,00	13.000,00	1.000,00	10.000,00	1.000,00	10.000,00
Saldo	0,00	-13.000,00	-1.000,00	-10.000,00	-1.000,00	-10.000,00

Actieplan AP ECO 04: LSB_ECO_ActOndVriend (Prioritair)

Diverse acties rond het creëren van een ondernemersvriendelijk klimaat.

LSB_ECO_ActOndVriend

Exploitatie						
	2020	2021	2022	2023	2024	2025
<i>Ontvangsten</i>	0,00	0,00	0,00	0,00	0,00	0,00
<i>Uitgaven</i>	187,00	2.750,00	4.000,00	9.000,00	9.000,00	9.000,00
Saldo	-187,00	-2.750,00	-4.000,00	-9.000,00	-9.000,00	-9.000,00
Investerings						
	2020	2021	2022	2023	2024	2025
<i>Ontvangsten</i>	0,00	0,00	0,00	0,00	0,00	0,00
<i>Uitgaven</i>	0,00	13.000,00	1.000,00	10.000,00	1.000,00	10.000,00
Saldo	0,00	-13.000,00	-1.000,00	-10.000,00	-1.000,00	-10.000,00

Beleidsdoelstelling: LSB_ECO_DiversTewerk

Groei en vernieuwing naar een lokaal gediversifieerd aanbod van jobs.

Exploitatie						
	2020	2021	2022	2023	2024	2025
<i>Ontvangsten</i>	50.123,70	70.045,14	50.271,19	50.271,19	50.271,19	50.271,19
<i>Uitgaven</i>	59.059,35	75.708,57	187.910,43	132.154,82	141.757,44	135.376,24

Saldo	-8.935,65	-5.663,43	-137.639,24	-81.883,63	-91.486,25	-85.105,05
-------	-----------	-----------	-------------	------------	------------	------------

Totaal niet prioritaire actieplannen van Beleidsdoelstelling LSB_ECO_DiversTewerk

Exploitatie						
	2020	2021	2022	2023	2024	2025
<i>Ontvangsten</i>	50.123,70	70.045,14	50.271,19	50.271,19	50.271,19	50.271,19
<i>Uitgaven</i>	59.059,35	75.708,57	187.910,43	132.154,82	141.757,44	135.376,24
Saldo	-8.935,65	-5.663,43	-137.639,24	-81.883,63	-91.486,25	-85.105,05

Beleidsdoelstelling: LSB_SAM_KorteKeten

Korte keten stimuleren.

Exploitatie						
	2020	2021	2022	2023	2024	2025
<i>Ontvangsten</i>	0,00	0,00	0,00	0,00	0,00	0,00
<i>Uitgaven</i>	955,90	1.375,00	6.750,00	6.750,00	6.750,00	6.750,00
Saldo	-955,90	-1.375,00	-6.750,00	-6.750,00	-6.750,00	-6.750,00

Totaal niet prioritaire actieplannen van Beleidsdoelstelling LSB_SAM_KorteKeten

Exploitatie						
	2020	2021	2022	2023	2024	2025
<i>Ontvangsten</i>	0,00	0,00	0,00	0,00	0,00	0,00
<i>Uitgaven</i>	955,90	1.375,00	6.750,00	6.750,00	6.750,00	6.750,00
Saldo	-955,90	-1.375,00	-6.750,00	-6.750,00	-6.750,00	-6.750,00

Strategische doelstelling: SD 06 Veiligheid en verkeersveiligheid (prioritair)

Veiligheid voor de burger in de brede zin van het woord wordt gegarandeerd door de stad.

De veiligheid en het veiligheidsgevoel van onze inwoners zijn een belangrijke focus en vergen een integrale aanpak. We willen kort op de bal spelen bij signalen van overlast om frustraties snel weg te werken.

We willen sterk inzetten op het gebruik van technische hulpmiddelen om de veiligheid van de burger te verhogen en de werking van onze hulpdiensten integraal aan te pakken o.a. door camera's bij te plaatsen op cruciale plaatsen.

We willen dat de Astridlaan wordt heringericht. De effectieve uitwerking hiervan vormt het onderwerp van een studie die wordt ontwikkeld samen met het Agentschap Wegen en Verkeer. Bij heraanleg van andere wegen, bv. naar aanleiding van rioleringsprojecten, zal extra aandacht gaan naar de veiligheid van de trage weggebruikers. Er zijn belangrijke investeringen voorzien voor aanleg en onderhoud van wegen, voet- en fietspaden. Het is de bedoeling om gefaseerd de kwaliteit van ons wegennet te verbeteren.

We hebben prioritaire aandacht voor veilige fietspaden en oversteekplaatsen. Elke schoolomgeving zal bekeken en geëvalueerd worden op vlak van verkeersveiligheid, met focus op de zwakke weggebruiker. De invoering van schoolstraten zal ook deel uitmaken van dit onderzoek. De samenwerking met de lokale politie en de scholen wordt verdergezet.

Met de lokale politie voeren we een doorgedreven samenwerking in de strijd tegen verkeersoverlast en werken we samen rond verkeersveiligheid op onze wegen. We pakken het onaangepast rijgedrag van bestuurders aan. Ook het parkeren op het voet- en fietspad of op plaatsen die de zichtbaarheid of veiligheid van de zwakke gebruiker in het gedrang brengt, is een belangrijk aandachtspunt.

We verplaatsen ons niet uitsluitend met één vervoersmiddel maar combineren meestal verschillende vormen van mobiliteit. Binnen de basisbereikbaarheid zal het belangrijk zijn om gebruik te kunnen maken van op elkaar afgestemde vervoersmogelijkheden.

Exploitatie						
	2020	2021	2022	2023	2024	2025
<i>Ontvangsten</i>	110.911,00	121.800,00	151.650,00	151.700,00	151.700,00	151.700,00
<i>Uitgaven</i>	21.237,86	22.242,00	24.151,00	24.686,00	25.236,00	25.801,00
Saldo	89.673,14	99.558,00	127.499,00	127.014,00	126.464,00	125.899,00
Investerings						
	2020	2021	2022	2023	2024	2025
<i>Ontvangsten</i>	0,00	0,00	0,00	0,00	0,00	0,00
<i>Uitgaven</i>	1.780,88	115.724,55	12.500,00	2.500,00	2.500,00	2.500,00
Saldo	-1.780,88	-115.724,55	-12.500,00	-2.500,00	-2.500,00	-2.500,00

Beleidsdoelstelling: EV_INFR_Veilig (prioritair)

Veiligheid op en rond bestaande vrijetijdsinfrastructuur.

Investerings						
	2020	2021	2022	2023	2024	2025
<i>Ontvangsten</i>	0,00	0,00	0,00	0,00	0,00	0,00
<i>Uitgaven</i>	1.780,88	103.219,12	12.500,00	2.500,00	2.500,00	2.500,00
Saldo	-1.780,88	-103.219,12	-12.500,00	-2.500,00	-2.500,00	-2.500,00

Actieplan AP EVINFR 01: EV_INFR_Veilig (Prioritair)

Diverse acties rond veilige infrastructuur.

EV_INFR_Veilig

Investerings						
	2020	2021	2022	2023	2024	2025
<i>Ontvangsten</i>	0,00	0,00	0,00	0,00	0,00	0,00
<i>Uitgaven</i>	1.780,88	103.219,12	12.500,00	2.500,00	2.500,00	2.500,00
Saldo	-1.780,88	-103.219,12	-12.500,00	-2.500,00	-2.500,00	-2.500,00

Beleidsdoelstelling: SV_GAS_Veiligheid

We verhogen de veiligheid en het veiligheidsgevoel.

Exploitatie						
	2020	2021	2022	2023	2024	2025
<i>Ontvangsten</i>	110.911,00	121.800,00	151.650,00	151.700,00	151.700,00	151.700,00

<i>Uitgaven</i>	21.237,86	22.242,00	24.151,00	24.686,00	25.236,00	25.801,00
Saldo	89.673,14	99.558,00	127.499,00	127.014,00	126.464,00	125.899,00
Investeringen						
	2020	2021	2022	2023	2024	2025
<i>Ontvangsten</i>	0,00	0,00	0,00	0,00	0,00	0,00
<i>Uitgaven</i>	0,00	12.505,43	0,00	0,00	0,00	0,00
Saldo	0,00	-12.505,43	0,00	0,00	0,00	0,00

Totaal niet prioritaire actieplannen van Beleidsdoelstelling SV_GAS_Veiligheid

Exploitatie						
	2020	2021	2022	2023	2024	2025
<i>Ontvangsten</i>	110.911,00	121.800,00	151.650,00	151.700,00	151.700,00	151.700,00
<i>Uitgaven</i>	21.237,86	22.242,00	24.151,00	24.686,00	25.236,00	25.801,00
Saldo	89.673,14	99.558,00	127.499,00	127.014,00	126.464,00	125.899,00
Investeringen						
	2020	2021	2022	2023	2024	2025
<i>Ontvangsten</i>	0,00	0,00	0,00	0,00	0,00	0,00
<i>Uitgaven</i>	0,00	12.505,43	0,00	0,00	0,00	0,00
Saldo	0,00	-12.505,43	0,00	0,00	0,00	0,00

Strategische doelstelling: SD 07 Groene en nette stad (prioritair)

Een aantrekkelijke stad om te wonen, leven, fietsen, wandelen en vrij te bewegen.

We willen een nieuwe, toekomstgerichte en integrale visie ontwikkelen op ons stadscentrum, dat verder kan evolueren qua look en feel, uitzicht, aankleding, toegankelijkheid, mobiliteit, ondernemerschap en beleving voor jong en oud. We maken hiervoor een masterplan op.

De manier waarop de ruimte wordt georganiseerd bepaalt de manier waarop gebruikers zich verplaatsen. We bundelen ruimtelijke ontwikkelingen op plaatsen die multimodaal zijn of worden ontsloten. Het principe meervoudig en intensief ruimtegebruik staat voor 'meer doen met minder ruimte'. Cruciaal daarbij is dat er geen afbreuk mag worden gedaan aan de ruimtelijke kwaliteit, integendeel: het moet de ruimtelijke kwaliteit verhogen.

Een fietsvriendelijk en toegankelijk stadscentrum zal de veiligheid en de luchtkwaliteit in de binnenstad verbeteren.

Het Stationsplein wordt ook volledig heringericht en opgewaarderd.

We ontwikkelen het Abdijpark tot een aangename, speelse ontmoetingsplaats voor jong en oud, met veel respect voor de belangrijke historische waarde.

Na het beëindigen van het participatietraject rond de toekomstige invulling van de site Den Bleek zal ook deze unieke plek aan de Dender ingericht worden als een laagdrempelige recreatieve ontspannings-, sport-, speel-, en ontmoetingsplaats voor jong en oud.

We bouwen aan een sterk netwerk van water en natuur in het centrum en de deelgemeenten.

We willen daarbij evolueren naar meer onderhoudsvriendelijke aanleg van openbaar groen. We verhogen het aantal bij-vriendelijke aanplantingen.

Vergroening, geveltuintjes, groendaken, enz... dragen bij aan een gezondere omgeving en zullen de leef- en luchtkwaliteit van onze stad verhogen. Het stimuleren van ontharding en aanplanten van tuinen en voortuinen hebben een positieve invloed op de klimaateffecten.

De Dender is tevens een aangenaam verblijfspot die de aantrekking van onze stad verhoogt.

Ook de begraafplaatsen verdienen een groener, moderner en toegankelijk kader om het aangenamer te maken op deze rustplaatsen.

We voorzien de opmaak en opstart van ons Natuurbeheerplan (natura 2000). We doen hierbij aan bosuitbreiding en voorzien de creatie van een stadsrandbos door het Arduinbos en het Boelarebos met elkaar te verbinden.

We blijven ook verder investeren in betere en veilige wegen, voet- en fietspaden en trage wegen. Op basis van een degelijke inventaris van de staat van het wegennet worden prioriteiten bepaald.

Het trage wegenplan wordt gefaseerd uitgevoerd waarbij gestart zal worden met enkele hoofdverbindingen. We willen hiervoor samenwerken met "wegspotters" die het peter- of meterschap van een trage weg op zich nemen.

Bij heraanleg van wegen, hanteren we het STOP-principe (stappen, trappen, openbaar vervoer, persoonlijk vervoer) om de verkeersveiligheid te verhogen.

Geraardsbergen vindt een propere en aangename leefomgeving belangrijk. We zetten dan ook maximaal in op de netheid en onderhoud van de (trage) wegen, groenvoorzieningen, locaties met banken en vuilnisbakken van ons stadscentrum en onze deelgemeenten.

Samen met verschillende partners (politie, scholen verenigingen,...) gaan we de strijd tegen zwerfvuil aan. We zetten een mobiele camera in en de samenwerking met milieumeters en -peters zal opgevoerd worden.

Exploitatie						
	2020	2021	2022	2023	2024	2025
<i>Ontvangsten</i>	167.552,99	1.146.649,00	1.276.649,00	1.246.649,00	1.246.649,00	1.246.649,00
<i>Uitgaven</i>	269.648,19	1.313.217,81	1.918.562,48	1.968.001,78	2.007.300,47	2.042.310,51
Saldo	-102.095,20	-166.568,81	-641.913,48	-721.352,78	-760.651,47	-795.661,51
Investerings						
	2020	2021	2022	2023	2024	2025
<i>Ontvangsten</i>	75.000,00	150.000,00	305.624,00	705.921,33	1.510.971,33	310.971,35
<i>Uitgaven</i>	756.877,16	2.257.735,57	3.272.736,80	7.583.500,00	4.988.500,00	1.967.000,00
Saldo	-681.877,16	-2.107.735,57	-2.967.112,80	-6.877.578,67	-3.477.528,67	-1.656.028,65

Beleidsdoelstelling: EV_INFR_Sportruimte (prioritair)

Ruimte voor sport creëren.

Geen financiële gegevens

Actieplan AP EVINFR 03: EV_INFR_Sportruimte (Prioritair)

Diverse acties rond openlucht recreatie.

EV_INFR_Sportruimte

Geen financiële gegevens

Beleidsdoelstelling: OMG_MIL_Afval

We verminderen samen het afval.

Geen financiële gegevens

Beleidsdoelstelling: OMG_MIL_bijvriendelijk

We streven naar een groene en bij-vriendelijke stad.

Exploitatie						
	2020	2021	2022	2023	2024	2025
<i>Ontvangsten</i>	0,00	0,00	0,00	0,00	0,00	0,00
<i>Uitgaven</i>	13.390,75	14.000,00	14.000,00	14.000,00	14.000,00	14.000,00
Saldo	-13.390,75	-14.000,00	-14.000,00	-14.000,00	-14.000,00	-14.000,00

Totaal niet prioritaire actieplannen van Beleidsdoelstelling OMG_MIL_bijvriendelijk

Exploitatie						
	2020	2021	2022	2023	2024	2025
<i>Ontvangsten</i>	0,00	0,00	0,00	0,00	0,00	0,00
<i>Uitgaven</i>	13.390,75	14.000,00	14.000,00	14.000,00	14.000,00	14.000,00
Saldo	-13.390,75	-14.000,00	-14.000,00	-14.000,00	-14.000,00	-14.000,00

Beleidsdoelstelling: SV_MOB_duurzame (prioritair)

We zetten samen in op duurzame mobiliteit.

Exploitatie						
	2020	2021	2022	2023	2024	2025
<i>Ontvangsten</i>	120.067,99	57.001,00	57.001,00	57.001,00	57.001,00	57.001,00
<i>Uitgaven</i>	253.228,27	365.994,80	397.671,00	397.891,00	411.526,00	418.456,00
Saldo	-133.160,28	-308.993,80	-340.670,00	-340.890,00	-354.525,00	-361.455,00
Investerings						
	2020	2021	2022	2023	2024	2025
<i>Ontvangsten</i>	0,00	75.000,00	201.624,00	297.921,33	297.921,33	297.921,35
<i>Uitgaven</i>	481.303,91	1.686.582,55	2.007.000,00	1.792.000,00	1.792.000,00	1.792.000,00
Saldo	-481.303,91	-1.611.582,55	-1.805.376,00	-1.494.078,67	-1.494.078,67	-1.494.078,65

Actieplan AP MOB 01: SV_MOB_schoolomgevingen (Prioritair)

Creëren van veilige en leefbare schoolomgevingen (trage verbindingen).

SV_MOB_schoolomgevingen

Exploitatie						
	2020	2021	2022	2023	2024	2025
<i>Ontvangsten</i>	0,00	0,00	0,00	0,00	0,00	0,00
<i>Uitgaven</i>	0,00	10.000,00	5.000,00	5.000,00	5.000,00	5.000,00
Saldo	0,00	-10.000,00	-5.000,00	-5.000,00	-5.000,00	-5.000,00
Investerings						
	2020	2021	2022	2023	2024	2025
<i>Ontvangsten</i>	0,00	30.000,00	30.000,00	28.000,00	28.000,00	28.000,00
<i>Uitgaven</i>	0,00	75.000,00	75.000,00	65.000,00	65.000,00	65.000,00
Saldo	0,00	-45.000,00	-45.000,00	-37.000,00	-37.000,00	-37.000,00

Actieplan AP MOB 02: SV_MOB_stadscentrum (Prioritair)

Inzetten op een toegankelijk stadscentrum.

SV_MOB_stadscentrum

Exploitatie						
	2020	2021	2022	2023	2024	2025
<i>Ontvangsten</i>	0,00	0,00	0,00	0,00	0,00	0,00
<i>Uitgaven</i>	4.794,24	20.640,00	36.770,00	36.900,00	37.040,00	37.175,00
Saldo	-4.794,24	-20.640,00	-36.770,00	-36.900,00	-37.040,00	-37.175,00
Investerings						
	2020	2021	2022	2023	2024	2025
<i>Ontvangsten</i>	0,00	0,00	0,00	0,00	0,00	0,00
<i>Uitgaven</i>	417,45	36.582,55	57.000,00	57.000,00	57.000,00	57.000,00
Saldo	-417,45	-36.582,55	-57.000,00	-57.000,00	-57.000,00	-57.000,00

Actieplan AP MOB 03: SV_MOB_tragere wegen (Prioritair)

Inzetten op veilige (trage) verbindingen.

SV_MOB_tragere wegen

Exploitatie						
	2020	2021	2022	2023	2024	2025
<i>Ontvangsten</i>	0,00	0,00	0,00	0,00	0,00	0,00
<i>Uitgaven</i>	0,00	11.930,00	16.770,00	16.770,00	16.770,00	16.770,00
Saldo	0,00	-11.930,00	-16.770,00	-16.770,00	-16.770,00	-16.770,00
Investerings						
	2020	2021	2022	2023	2024	2025
<i>Ontvangsten</i>	0,00	45.000,00	131.624,00	229.921,33	229.921,33	229.921,35
<i>Uitgaven</i>	0,00	150.000,00	400.000,00	695.000,00	695.000,00	695.000,00
Saldo	0,00	-105.000,00	-268.376,00	-465.078,67	-465.078,67	-465.078,65

Actieplan AP MOB 04: SV_MOB_basisbereikbaarheid (Prioritair)

Garanderen van de basisbereikbaarheid in Geraardsbergen.

SV_MOB_basisbereikbaarheid

Exploitatie						
	2020	2021	2022	2023	2024	2025
<i>Ontvangsten</i>	120.067,99	57.001,00	57.001,00	57.001,00	57.001,00	57.001,00
<i>Uitgaven</i>	248.434,03	323.424,80	339.131,00	339.221,00	352.716,00	359.511,00
Saldo	-128.366,04	-266.423,80	-282.130,00	-282.220,00	-295.715,00	-302.510,00
Investeringsen						
	2020	2021	2022	2023	2024	2025
<i>Ontvangsten</i>	0,00	0,00	40.000,00	40.000,00	40.000,00	40.000,00
<i>Uitgaven</i>	480.886,46	1.425.000,00	1.475.000,00	975.000,00	975.000,00	975.000,00
Saldo	-480.886,46	-1.425.000,00	-1.435.000,00	-935.000,00	-935.000,00	-935.000,00

Beleidsdoelstelling: OMG_RO_planning (prioritair)

We evolueren via een ruimtelijke planning naar een klimaatgezonde en kwalitatieve leefomgeving.

Exploitatie						
	2020	2021	2022	2023	2024	2025
<i>Ontvangsten</i>	47.485,00	1.089.648,00	1.219.648,00	1.189.648,00	1.189.648,00	1.189.648,00
<i>Uitgaven</i>	3.029,17	933.223,01	1.506.891,48	1.556.110,78	1.581.774,47	1.609.854,51
Saldo	44.455,83	156.424,99	-287.243,48	-366.462,78	-392.126,47	-420.206,51
Investeringsen						
	2020	2021	2022	2023	2024	2025
<i>Ontvangsten</i>	75.000,00	75.000,00	104.000,00	408.000,00	1.213.050,00	13.050,00
<i>Uitgaven</i>	275.573,25	571.153,02	1.265.736,80	5.791.500,00	3.196.500,00	175.000,00
Saldo	-200.573,25	-496.153,02	-1.161.736,80	-5.383.500,00	-1.983.450,00	-161.950,00

Actieplan AP RO 01: OMG_RO_ruimtelijke visie (Prioritair)

Een ruimtelijke visie uitwerken voor het centrum van Geraardsbergen.

OMG_RO_ruimtelijke visie

Investeringsen						
	2020	2021	2022	2023	2024	2025
<i>Ontvangsten</i>	0,00	0,00	0,00	0,00	0,00	0,00
<i>Uitgaven</i>	0,00	50.000,00	100.000,00	0,00	0,00	0,00
Saldo	0,00	-50.000,00	-100.000,00	0,00	0,00	0,00

Actieplan AP RO 04: OMG_RO_natuurbeheerplan (Prioritair)

Opmaken en uitvoeren van een natuurbeheerplan.

Investerings						
	2020	2021	2022	2023	2024	2025
Ontvangsten	0,00	0,00	4.000,00	8.000,00	13.050,00	13.050,00
Uitgaven	8.773,71	11.698,28	0,00	21.500,00	21.500,00	0,00
Saldo	-8.773,71	-11.698,28	4.000,00	-13.500,00	-8.450,00	13.050,00

Actieplan AP RO 05: OMG_RO_blauwgroen (Prioritair)

Creëren van een blauwgroen netwerk in de open ruimte.

Exploitatie						
	2020	2021	2022	2023	2024	2025
Ontvangsten	0,00	0,00	30.000,00	0,00	0,00	0,00
Uitgaven	0,00	15.000,00	80.000,00	50.000,00	50.000,00	50.000,00
Saldo	0,00	-15.000,00	-50.000,00	-50.000,00	-50.000,00	-50.000,00
Investerings						
	2020	2021	2022	2023	2024	2025
Ontvangsten	75.000,00	75.000,00	100.000,00	400.000,00	1.200.000,00	0,00
Uitgaven	266.757,19	253.454,74	465.736,80	4.620.000,00	75.000,00	75.000,00
Saldo	-191.757,19	-178.454,74	-365.736,80	-4.220.000,00	1.125.000,00	-75.000,00

Actieplan AP RO 06: OMG_RO_openbaar domein (Prioritair)

Duurzame inrichting realiseren van het openbaar domein.

Exploitatie						
	2020	2021	2022	2023	2024	2025
Ontvangsten	0,00	1.045.648,00	1.045.648,00	1.045.648,00	1.045.648,00	1.045.648,00
Uitgaven	0,00	897.464,31	1.396.391,48	1.475.610,78	1.501.274,47	1.529.354,51
Saldo	0,00	148.183,69	-350.743,48	-429.962,78	-455.626,47	-483.706,51
Investerings						
	2020	2021	2022	2023	2024	2025
Ontvangsten	0,00	0,00	0,00	0,00	0,00	0,00
Uitgaven	0,00	230.000,00	650.000,00	1.100.000,00	3.100.000,00	100.000,00
Saldo	0,00	-230.000,00	-650.000,00	-1.100.000,00	-3.100.000,00	-100.000,00

Totaal niet prioritaire actieplannen van Beleidsdoelstelling OMG_RO_planning

Exploitatie						
	2020	2021	2022	2023	2024	2025
Ontvangsten	47.485,00	44.000,00	144.000,00	144.000,00	144.000,00	144.000,00
Uitgaven	3.029,17	20.758,70	30.500,00	30.500,00	30.500,00	30.500,00
Saldo	44.455,83	23.241,30	113.500,00	113.500,00	113.500,00	113.500,00
Investerings						
	2020	2021	2022	2023	2024	2025
Ontvangsten	0,00	0,00	0,00	0,00	0,00	0,00
Uitgaven	42,35	26.000,00	50.000,00	50.000,00	0,00	0,00
Saldo	-42,35	-26.000,00	-50.000,00	-50.000,00	0,00	0,00

Strategische doelstelling: SD 08 Klimaatgezonde stad (prioritair)

Geraardsbergen heeft zich geëngageerd om binnen het project “Klimaatgezond Zuid-Oost-Vlaanderen” 40% minder CO2 uit te stoten op ons grondgebied tegen 2030 ten opzichte van het referentiejaar 2011.

Geraardsbergen wil samen met inwoners, handelaars, bedrijven, scholen, (jeugd)verenigingen, landbouwers,... de leefbaarheid op haar grondgebied nu en in de toekomst vergroten met een kwalitatief en ambitieus klimaatbeleid.

Samen met 20 andere lokale besturen engageren we ons binnen het project ‘Klimaatgezond Zuid-Oost-Vlaanderen’. We engageren ons om 40% minder CO2 uit te stoten op ons grondgebied tegen 2030 t.o.v. referentiejaar 2011.

We zetten in op energiebesparing en hernieuwbare energie. We kiezen voor een duurzaam en efficiënt beheer van onze gebouwen. We zullen dit realiseren aan de hand van een energiezorgplan door onder meer isolatiewerken, stookplaatsrenovaties en dakvernieuwingen. Ons nieuwe Kenniscentrum zal voldoen aan de ‘Bijna Energie Neutraal’ norm. We installeren zonnepanelen (AC, Arjaantheater, kinderdagverblijf De Zonnestraal, stadsloodsen), geven ruimte voor hernieuwbare energie en zetten in op een klimaatgezonde woonomgeving. Ook in ons aankoopbeleid voor voertuigen en materieel kiezen we voor duurzaamheid door o.m. te kiezen voor alternatieve brandstoffen (CNG, elektriciteit).

We investeren fors om de openbare verlichting verder om te schakelen naar LED-verlichting. We maken ook een actieplan op rond openbare verlichting en zien waar verder kan gerationaliseerd worden door bepaalde lichtpunten te dimmen en/of te doven op bepaalde uren.

Naast watermaatregelen, het hemelwaterplan en de verschillende erosie maatregelen in samenwerking met verschillende partners, zijn ook verschillende rioleringswerken een noodzaak in het kader van duurzaamheid en waterbeheersing. Een forse investering op dit vlak is noodzakelijk.

Exploitatie						
	2020	2021	2022	2023	2024	2025
Ontvangsten	15.293,62	15.000,00	15.000,00	15.000,00	15.000,00	15.000,00
Uitgaven	30.230,53	206.296,61	142.500,00	142.500,00	142.500,00	142.500,00
Saldo	-14.936,91	-191.296,61	-127.500,00	-127.500,00	-127.500,00	-127.500,00
Investerings						
	2020	2021	2022	2023	2024	2025
Ontvangsten	0,00	119.000,00	0,00	0,00	0,00	0,00
Uitgaven	4.092,13	449.925,30	1.120.000,00	295.000,00	350.000,00	250.000,00
Saldo	-4.092,13	-330.925,30	-1.120.000,00	-295.000,00	-350.000,00	-250.000,00

Beleidsdoelstelling: EV_INFR_AltVervoer

Plaats voor alternatieve vervoersmiddelen bij evenementen.

Geen financiële gegevens

Beleidsdoelstelling: EV_INFR_Duurz

Duurzaam werken bij evenementen.

Geen financiële gegevens

Beleidsdoelstelling: SV_DUU_blauwgroen

We dooraderen de stad en het omliggende landschap met een blauwgroen netwerk.

Geen financiële gegevens

Beleidsdoelstelling: SV_DUU_klimaatplan (prioritair)

We rollen het klimaatplan gecoördineerd verder uit.

Exploitatie						
	2020	2021	2022	2023	2024	2025
<i>Ontvangsten</i>	0,00	0,00	0,00	0,00	0,00	0,00
<i>Uitgaven</i>	21.336,53	70.796,61	70.500,00	70.500,00	70.500,00	70.500,00
Saldo	-21.336,53	-70.796,61	-70.500,00	-70.500,00	-70.500,00	-70.500,00

Actieplan AP DUU 01: SV_DUU_top20 (Prioritair)

Ondersteuning van alle departementen en externe partners om de "Top20" duurzame doelstellingen te realiseren.

SV_DUU_top20

Exploitatie						
	2020	2021	2022	2023	2024	2025
<i>Ontvangsten</i>	0,00	0,00	0,00	0,00	0,00	0,00
<i>Uitgaven</i>	21.336,53	70.796,61	70.500,00	70.500,00	70.500,00	70.500,00
Saldo	-21.336,53	-70.796,61	-70.500,00	-70.500,00	-70.500,00	-70.500,00

Beleidsdoelstelling: SV_DUU_waterbalans (prioritair)

We werken aan een duurzame waterbalans.

Exploitatie						
	2020	2021	2022	2023	2024	2025
<i>Ontvangsten</i>	15.293,62	15.000,00	15.000,00	15.000,00	15.000,00	15.000,00
<i>Uitgaven</i>	8.894,00	101.500,00	38.000,00	38.000,00	38.000,00	38.000,00
Saldo	6.399,62	-86.500,00	-23.000,00	-23.000,00	-23.000,00	-23.000,00
Investerings						
	2020	2021	2022	2023	2024	2025
<i>Ontvangsten</i>	0,00	0,00	0,00	0,00	0,00	0,00
<i>Uitgaven</i>	0,00	0,00	600.000,00	250.000,00	350.000,00	250.000,00
Saldo	0,00	0,00	-600.000,00	-250.000,00	-350.000,00	-250.000,00

Actieplan AP DUU 03: SV_DU_erosiebestrijdingsplannen (Prioritair)

Effectief en versneld uitvoeren van de erosiebestrijdingsplannen.

SV_DU_erosiebestrijdingsplannen

Interne commentaar:

Exploitatie						
	2020	2021	2022	2023	2024	2025
<i>Ontvangsten</i>	15.293,62	15.000,00	15.000,00	15.000,00	15.000,00	15.000,00
<i>Uitgaven</i>	8.894,00	15.000,00	15.000,00	15.000,00	15.000,00	15.000,00
Saldo	6.399,62	0,00	0,00	0,00	0,00	0,00
Investerings						
	2020	2021	2022	2023	2024	2025
<i>Ontvangsten</i>	0,00	0,00	0,00	0,00	0,00	0,00
<i>Uitgaven</i>	0,00	0,00	250.000,00	0,00	0,00	0,00
Saldo	0,00	0,00	-250.000,00	0,00	0,00	0,00

Actieplan AP DUU 11: SV_DUU_waterveiligheid (Prioritair)

Streven naar maximale waterveiligheid.

Exploitatie						
	2020	2021	2022	2023	2024	2025
<i>Ontvangsten</i>	0,00	0,00	0,00	0,00	0,00	0,00
<i>Uitgaven</i>	0,00	1.500,00	3.000,00	3.000,00	3.000,00	3.000,00
Saldo	0,00	-1.500,00	-3.000,00	-3.000,00	-3.000,00	-3.000,00

Actieplan AP DUU 12: SV_DUU_hemelwaterplan (Prioritair)

Opmaken en uitvoeren van een gemeentebreed hemelwaterplan.

Exploitatie						
	2020	2021	2022	2023	2024	2025
<i>Ontvangsten</i>	0,00	0,00	0,00	0,00	0,00	0,00
<i>Uitgaven</i>	0,00	85.000,00	20.000,00	20.000,00	20.000,00	20.000,00
Saldo	0,00	-85.000,00	-20.000,00	-20.000,00	-20.000,00	-20.000,00
Investerings						
	2020	2021	2022	2023	2024	2025
<i>Ontvangsten</i>	0,00	0,00	0,00	0,00	0,00	0,00
<i>Uitgaven</i>	0,00	0,00	350.000,00	250.000,00	350.000,00	250.000,00
Saldo	0,00	0,00	-350.000,00	-250.000,00	-350.000,00	-250.000,00

Beleidsdoelstelling: SV_DUU_stroom (prioritair)

We produceren en stimuleren de productie duurzame stroom.

Exploitatie						
	2020	2021	2022	2023	2024	2025
Ontvangsten	0,00	0,00	0,00	0,00	0,00	0,00
Uitgaven	0,00	34.000,00	34.000,00	34.000,00	34.000,00	34.000,00
Saldo	0,00	-34.000,00	-34.000,00	-34.000,00	-34.000,00	-34.000,00
Investerings						
	2020	2021	2022	2023	2024	2025
Ontvangsten	0,00	0,00	0,00	0,00	0,00	0,00
Uitgaven	0,00	86.503,00	85.000,00	45.000,00	0,00	0,00
Saldo	0,00	-86.503,00	-85.000,00	-45.000,00	0,00	0,00

Actieplan AP DUU 10: SV_DUU_hernieuwbare energie (Prioritair)

We vervullen een voorbeeldfunctie als het lokaal bestuur op vlak van hernieuwbare energie.

SV_DUU_hernieuwbare energie

Exploitatie						
	2020	2021	2022	2023	2024	2025
Ontvangsten	0,00	0,00	0,00	0,00	0,00	0,00
Uitgaven	0,00	34.000,00	34.000,00	34.000,00	34.000,00	34.000,00
Saldo	0,00	-34.000,00	-34.000,00	-34.000,00	-34.000,00	-34.000,00
Investerings						
	2020	2021	2022	2023	2024	2025
Ontvangsten	0,00	0,00	0,00	0,00	0,00	0,00
Uitgaven	0,00	86.503,00	85.000,00	45.000,00	0,00	0,00
Saldo	0,00	-86.503,00	-85.000,00	-45.000,00	0,00	0,00

Beleidsdoelstelling: SV_DUU_wonen

We stimuleren en ondersteunen duurzame renovaties van woningen.

Geen financiële gegevens

Beleidsdoelstelling: SV_DUU_patrimonium (prioritair)

We voeren energetische renovaties uit aan het stedelijk patrimonium.

Investerings						
	2020	2021	2022	2023	2024	2025
Ontvangsten	0,00	119.000,00	0,00	0,00	0,00	0,00
Uitgaven	4.092,13	363.422,30	435.000,00	0,00	0,00	0,00
Saldo	-4.092,13	-244.422,30	-435.000,00	0,00	0,00	0,00

Actieplan AP DUU 06: SV_DUU_hoogrendementsbeglazing (Prioritair)

Plaatsen van hoogrendementsbeglazing in gebouwen van het lokaal bestuur.

Investerings						
	2020	2021	2022	2023	2024	2025
Ontvangsten	0,00	0,00	0,00	0,00	0,00	0,00

<i>Uitgaven</i>	0,00	87.975,00	0,00	0,00	0,00	0,00
Saldo	0,00	-87.975,00	0,00	0,00	0,00	0,00

Actieplan AP DUU 07: SV_DUU_gebouwschil (Prioritair)

Isoleren van de gebouwschil in gebouwen van het lokaal bestuur.

Investerings						
	2020	2021	2022	2023	2024	2025
<i>Ontvangsten</i>	0,00	119.000,00	0,00	0,00	0,00	0,00
<i>Uitgaven</i>	3.052,70	275.447,30	435.000,00	0,00	0,00	0,00
Saldo	-3.052,70	-156.447,30	-435.000,00	0,00	0,00	0,00

Totaal niet prioritaire actieplannen van Beleidsdoelstelling SV_DUU_patrimonium

Investerings						
	2020	2021	2022	2023	2024	2025
<i>Ontvangsten</i>	0,00	0,00	0,00	0,00	0,00	0,00
<i>Uitgaven</i>	1.039,43	0,00	0,00	0,00	0,00	0,00
Saldo	-1.039,43	0,00	0,00	0,00	0,00	0,00

Strategische doelstelling: SD 09 Fietsstad en wielersstad (prioritair)

Stad van de koers en voor de fietser.

We blijven Geraardsbergen op de kaart zetten als wielersstad.

Wielervedstrijden zijn de ideale manier om onze troeven in de kijker te plaatsen.

Geraardsbergen is echter meer dan een wielersstad, maar ook een fietsstad. We leggen een gedragen en algemene visie op vlak van mobiliteit vast. We willen ervoor zorgen dat iedereen die in contact komt met de stad, de voordelen van een fietsvriendelijke stad kan ondervinden. Fietsen verbindt, zowel fysiek als sociaal.

We investeren in veilige fietsverbindingen vanuit de dorpskernen voor woon-, school-, werk- en winkelverkeer.

We zorgen voor aangepaste infrastructuur zoals fietsstraten, fietszone en oplaadpunten. We stimuleren het gebruik van de (elektrische) fiets, ook bij onze eigen medewerkers.

We investeren in fietsenstallingen. Fietsen moeten goed en diefstalveilig gestald kunnen worden aan de vertrekplaats, onderweg en op de bestemming. We zorgen voor een uniforme visualisering van de fietsparkeerplaatsen.

Exploitatie						
	2020	2021	2022	2023	2024	2025
<i>Ontvangsten</i>	3.280,99	300,00	190.710,00	191.210,00	191.210,00	191.210,00
<i>Uitgaven</i>	119.091,23	243.039,48	417.099,48	412.099,48	407.099,48	407.099,48
Saldo	-115.810,24	-242.739,48	-226.389,48	-220.889,48	-215.889,48	-215.889,48
Investerings						
	2020	2021	2022	2023	2024	2025

<i>Ontvangsten</i>	0,00	0,00	0,00	650.000,00	850.000,00	0,00
<i>Uitgaven</i>	71.427,61	1.402.928,39	1.100.000,00	100.000,00	100.000,00	100.000,00
Saldo	-71.427,61	-1.402.928,39	-1.100.000,00	550.000,00	750.000,00	-100.000,00

Beleidsdoelstelling: EV_EV_Klas

Inzetten op klassieke wielervedstrijden.

Exploitatie						
	2020	2021	2022	2023	2024	2025
<i>Ontvangsten</i>	0,00	0,00	13.500,00	13.500,00	13.500,00	13.500,00
<i>Uitgaven</i>	73.369,79	98.080,00	113.540,00	113.540,00	113.540,00	113.540,00
Saldo	-73.369,79	-98.080,00	-100.040,00	-100.040,00	-100.040,00	-100.040,00

Totaal niet prioritaire actieplannen van Beleidsdoelstelling EV_EV_Klas

Exploitatie						
	2020	2021	2022	2023	2024	2025
<i>Ontvangsten</i>	0,00	0,00	13.500,00	13.500,00	13.500,00	13.500,00
<i>Uitgaven</i>	73.369,79	98.080,00	113.540,00	113.540,00	113.540,00	113.540,00
Saldo	-73.369,79	-98.080,00	-100.040,00	-100.040,00	-100.040,00	-100.040,00

Beleidsdoelstelling: EV_EV_Fietsplus

Fietsen is meer dan wielrennen.

Exploitatie						
	2020	2021	2022	2023	2024	2025
<i>Ontvangsten</i>	3.280,99	300,00	177.210,00	177.710,00	177.710,00	177.710,00
<i>Uitgaven</i>	28.657,75	37.120,00	185.720,00	185.720,00	185.720,00	185.720,00
Saldo	-25.376,76	-36.820,00	-8.510,00	-8.010,00	-8.010,00	-8.010,00

Totaal niet prioritaire actieplannen van Beleidsdoelstelling EV_EV_Fietsplus

Exploitatie						
	2020	2021	2022	2023	2024	2025
<i>Ontvangsten</i>	3.280,99	300,00	177.210,00	177.710,00	177.710,00	177.710,00
<i>Uitgaven</i>	28.657,75	37.120,00	185.720,00	185.720,00	185.720,00	185.720,00
Saldo	-25.376,76	-36.820,00	-8.510,00	-8.010,00	-8.010,00	-8.010,00

Beleidsdoelstelling: SV_MOB_fiets (prioritair)

We stimuleren de fiets als alternatief voor de wagen.

Exploitatie						
	2020	2021	2022	2023	2024	2025
<i>Ontvangsten</i>	0,00	0,00	0,00	0,00	0,00	0,00
<i>Uitgaven</i>	17.063,69	107.839,48	117.839,48	112.839,48	107.839,48	107.839,48
Saldo	-17.063,69	-107.839,48	-117.839,48	-112.839,48	-107.839,48	-107.839,48
Investerings						
	2020	2021	2022	2023	2024	2025
<i>Ontvangsten</i>	0,00	0,00	0,00	650.000,00	850.000,00	0,00
<i>Uitgaven</i>	71.427,61	1.402.928,39	1.100.000,00	100.000,00	100.000,00	100.000,00

Saldo	-71.427,61	-1.402.928,39	-1.100.000,00	550.000,00	750.000,00	-100.000,00
-------	------------	---------------	---------------	------------	------------	-------------

Actieplan AP MOB 07: SV_MOB_fietsroutenetwerken (Prioritair)

Realiseren van de fietsroutenetwerken.

Investerings						
	2020	2021	2022	2023	2024	2025
<i>Ontvangsten</i>	0,00	0,00	0,00	650.000,00	850.000,00	0,00
<i>Uitgaven</i>	27.451,61	1.005.000,00	950.000,00	0,00	0,00	0,00
Saldo	-27.451,61	-1.005.000,00	-950.000,00	650.000,00	850.000,00	0,00

Actieplan AP MOB 09: SV_MOB_groene verplaatsing (Prioritair)

Vergroenen van de verplaatsingen voor en door het bestuur.

Exploitatie						
	2020	2021	2022	2023	2024	2025
<i>Ontvangsten</i>	0,00	0,00	0,00	0,00	0,00	0,00
<i>Uitgaven</i>	3.560,09	32.839,48	42.839,48	37.839,48	32.839,48	32.839,48
Saldo	-3.560,09	-32.839,48	-42.839,48	-37.839,48	-32.839,48	-32.839,48
Investerings						
	2020	2021	2022	2023	2024	2025
<i>Ontvangsten</i>	0,00	0,00	0,00	0,00	0,00	0,00
<i>Uitgaven</i>	43.976,00	397.928,39	150.000,00	100.000,00	100.000,00	100.000,00
Saldo	-43.976,00	-397.928,39	-150.000,00	-100.000,00	-100.000,00	-100.000,00

Totaal niet prioritaire actieplannen van Beleidsdoelstelling SV_MOB_fiets

Exploitatie						
	2020	2021	2022	2023	2024	2025
<i>Ontvangsten</i>	0,00	0,00	0,00	0,00	0,00	0,00
<i>Uitgaven</i>	13.503,60	75.000,00	75.000,00	75.000,00	75.000,00	75.000,00
Saldo	-13.503,60	-75.000,00	-75.000,00	-75.000,00	-75.000,00	-75.000,00

Strategische doelstelling: SD 10 Woonstad /woondorp (prioritair)

Kwaliteitsvolle woningen. Gezellige dorpen en stadscentrum.

Onze inwoners voelen zich thuis in hun straat, wijk, deelgemeente, stad. Geraardsbergen investeert in de verdere verbetering van de woonkwaliteit. Hierbij wordt ingezet op een divers, betaalbaar en kwalitatief woonaanbod en dit in een aangename omgeving met tal van faciliteiten (kinderopvang, groen, scholen, zorgondersteuning,...).

Geraardsbergen werkt een subsidiesysteem uit om de kwaliteit en comfort van het woningbestand te verbeteren. Conformiteitsattesten zorgen ervoor dat de stad de kwaliteit van zijn woningenbestand onder controle kan houden.

Via het toewijzingsreglement wordt sociale huisvesting bij prioriteit toegewezen aan inwoners van Geraardsbergen die vragende partij zijn.

Het Huis van het Kind zet zich verder in voor het welzijn van gezinnen met kinderen en heeft hierbij een bijzondere aandacht aan gezinnen met heel jonge kinderen (minder dan 3 jaar). De komende jaren investeren we verder in deze werking om de kinderarmoede terug te dringen. Via het 'ondersteuningsreglement kinderopvang' blijven we de startende onthaalouders financieel ondersteunen. De oprichting van het 'Lokaal loket kinderopvang' zal - samen met alle kinderopvanginitiatieven in Geraardsbergen - ervoor zorgen dat aanstaande ouders ondersteund worden in hun zoektocht naar gepaste kinderopvang. Via het KOALA project pakken we de drempels die kwetsbare ouders ervaren bij kinderopvang specifiek aan.

We blijven inzetten op een sterk flankerend onderwijsbeleid. Kansarme kinderen verdienen extra aandacht: we ondersteunen hun ouders om een warme overgang naar het kleuteronderwijs mogelijk te maken.

Exploitatie						
	2020	2021	2022	2023	2024	2025
<i>Ontvangsten</i>	1.073.323,77	745.608,00	631.026,40	625.900,00	590.900,00	575.900,00
<i>Uitgaven</i>	140.701,28	198.437,07	186.736,00	150.490,00	119.780,00	120.530,00
Saldo	932.622,49	547.170,93	444.290,40	475.410,00	471.120,00	455.370,00
Investerings						
	2020	2021	2022	2023	2024	2025
<i>Ontvangsten</i>	0,00	0,00	0,00	0,00	0,00	0,00
<i>Uitgaven</i>	0,00	753.000,00	780.000,00	780.000,00	780.000,00	780.000,00
Saldo	0,00	-753.000,00	-780.000,00	-780.000,00	-780.000,00	-780.000,00
Financiering						
	2020	2021	2022	2023	2024	2025
<i>Ontvangsten</i>	0,00	150.000,00	182.500,00	191.250,00	25.000,00	25.000,00
<i>Uitgaven</i>	0,00	150.000,00	182.500,00	191.250,00	25.000,00	25.000,00
Saldo	0,00	0,00	0,00	0,00	0,00	0,00

Beleidsdoelstelling: SW_SD_KwalWo

Verhogen betaalbare en kwaliteitsvolle woningen voor gezinnen

Investerings						
	2020	2021	2022	2023	2024	2025
<i>Ontvangsten</i>	0,00	0,00	0,00	0,00	0,00	0,00
<i>Uitgaven</i>	0,00	0,00	30.000,00	30.000,00	30.000,00	30.000,00
Saldo	0,00	0,00	-30.000,00	-30.000,00	-30.000,00	-30.000,00

Totaal niet prioritaire actieplannen van Beleidsdoelstelling SW_SD_KwalWo

Investerings						
	2020	2021	2022	2023	2024	2025
<i>Ontvangsten</i>	0,00	0,00	0,00	0,00	0,00	0,00
<i>Uitgaven</i>	0,00	0,00	30.000,00	30.000,00	30.000,00	30.000,00
Saldo	0,00	0,00	-30.000,00	-30.000,00	-30.000,00	-30.000,00

Beleidsdoelstelling: SW_SD_EnergZWO (prioritair)

Verhogen energiezuinige woningen.

Exploitatie						
	2020	2021	2022	2023	2024	2025
<i>Ontvangsten</i>	0,00	0,00	0,00	0,00	0,00	0,00
<i>Uitgaven</i>	0,00	14.450,00	55.450,00	29.960,00	0,00	0,00
Saldo	0,00	-14.450,00	-55.450,00	-29.960,00	0,00	0,00
Financiering						
	2020	2021	2022	2023	2024	2025
<i>Ontvangsten</i>	0,00	150.000,00	182.500,00	191.250,00	25.000,00	25.000,00
<i>Uitgaven</i>	0,00	150.000,00	182.500,00	191.250,00	25.000,00	25.000,00
Saldo	0,00	0,00	0,00	0,00	0,00	0,00

Actieplan AP SD 07: SW_SD_ActEnerWO (Prioritair)

Diverse acties om te komen tot energiezuinigere woningen.

SW_SD_ActEnerWO

Exploitatie						
	2020	2021	2022	2023	2024	2025
<i>Ontvangsten</i>	0,00	0,00	0,00	0,00	0,00	0,00
<i>Uitgaven</i>	0,00	14.450,00	55.450,00	29.960,00	0,00	0,00
Saldo	0,00	-14.450,00	-55.450,00	-29.960,00	0,00	0,00
Financiering						
	2020	2021	2022	2023	2024	2025
<i>Ontvangsten</i>	0,00	150.000,00	182.500,00	191.250,00	25.000,00	25.000,00
<i>Uitgaven</i>	0,00	150.000,00	182.500,00	191.250,00	25.000,00	25.000,00
Saldo	0,00	0,00	0,00	0,00	0,00	0,00

Beleidsdoelstelling: SW_HVK_KwetsGezJongkind (prioritair)

Inzetten in op lokale kinderarmoede voor gezinnen met heel jonge kinderen en de brug tussen de gynaecologie en andere diensten voor aanstaande ouders i.s.m. K&G, ASZ, KOALA.

Exploitatie						
	2020	2021	2022	2023	2024	2025
<i>Ontvangsten</i>	136.795,80	116.108,00	111.126,40	106.000,00	71.000,00	56.000,00
<i>Uitgaven</i>	49.967,45	41.837,07	53.456,00	41.950,00	41.950,00	41.950,00
Saldo	86.828,35	74.270,93	57.670,40	64.050,00	29.050,00	14.050,00

Actieplan AP HVK 01: SW_HVK_ActJongKind (Prioritair)

Diverse acties m.b.t. omkadering voor gezinnen met kinderen tot 3 jaar (kinderrecht ontwikkeling). Oa. warme toeleiding naar kinderopvang en de transitie naar kleuteronderwijs.

SW_HVK_ActJongKind

Exploitatie						
	2020	2021	2022	2023	2024	2025

<i>Ontvangsten</i>	136.795,80	116.108,00	111.126,40	106.000,00	71.000,00	56.000,00
<i>Uitgaven</i>	49.967,45	41.837,07	53.456,00	41.950,00	41.950,00	41.950,00
Saldo	86.828,35	74.270,93	57.670,40	64.050,00	29.050,00	14.050,00

Beleidsdoelstelling: LSB_ECO_Daggoed

Duurzaam aanbod dagelijkse goederen garanderen.

Exploitatie						
	2020	2021	2022	2023	2024	2025
<i>Ontvangsten</i>	0,00	0,00	0,00	0,00	0,00	0,00
<i>Uitgaven</i>	4.034,25	4.000,00	7.830,00	7.830,00	7.830,00	7.830,00
Saldo	-4.034,25	-4.000,00	-7.830,00	-7.830,00	-7.830,00	-7.830,00

Totaal niet prioritaire actieplannen van Beleidsdoelstelling LSB_ECO_Daggoed

Exploitatie						
	2020	2021	2022	2023	2024	2025
<i>Ontvangsten</i>	0,00	0,00	0,00	0,00	0,00	0,00
<i>Uitgaven</i>	4.034,25	4.000,00	7.830,00	7.830,00	7.830,00	7.830,00
Saldo	-4.034,25	-4.000,00	-7.830,00	-7.830,00	-7.830,00	-7.830,00

Beleidsdoelstelling: LSB_WOH_Divbetwo

Divers en betaalbaar woonaanbod.

Exploitatie						
	2020	2021	2022	2023	2024	2025
<i>Ontvangsten</i>	1.005.917,25	602.400,00	492.400,00	492.400,00	492.400,00	492.400,00
<i>Uitgaven</i>	21.293,89	10.150,00	9.000,00	9.750,00	9.000,00	9.750,00
Saldo	984.623,36	592.250,00	483.400,00	482.650,00	483.400,00	482.650,00

Totaal niet prioritaire actieplannen van Beleidsdoelstelling LSB_WOH_Divbetwo

Exploitatie						
	2020	2021	2022	2023	2024	2025
<i>Ontvangsten</i>	1.005.917,25	602.400,00	492.400,00	492.400,00	492.400,00	492.400,00
<i>Uitgaven</i>	21.293,89	10.150,00	9.000,00	9.750,00	9.000,00	9.750,00
Saldo	984.623,36	592.250,00	483.400,00	482.650,00	483.400,00	482.650,00

Beleidsdoelstelling: LSB_WOH_KwalWoPat (prioritair)

Kwaliteit aan woningpatrimonium en woonomgeving.

Exploitatie						
	2020	2021	2022	2023	2024	2025
<i>Ontvangsten</i>	-69.389,28	27.100,00	27.500,00	27.500,00	27.500,00	27.500,00
<i>Uitgaven</i>	35.405,69	75.500,00	16.500,00	26.500,00	26.500,00	26.500,00
Saldo	-104.794,97	-48.400,00	11.000,00	1.000,00	1.000,00	1.000,00
Investerings						
	2020	2021	2022	2023	2024	2025
<i>Ontvangsten</i>	0,00	0,00	0,00	0,00	0,00	0,00

<i>Uitgaven</i>	0,00	753.000,00	750.000,00	750.000,00	750.000,00	750.000,00
Saldo	0,00	-753.000,00	-750.000,00	-750.000,00	-750.000,00	-750.000,00

Actieplan AP WOH 02: LSB_WOH_ActWOKwal (Prioritair)

Diverse acties ter bevordering van de kwaliteit van het woningpatrimonium en de woonomgeving.

LSB_WOH_ActWOKwal

Exploitatie						
	2020	2021	2022	2023	2024	2025
<i>Ontvangsten</i>	-69.389,28	27.100,00	27.500,00	27.500,00	27.500,00	27.500,00
<i>Uitgaven</i>	35.405,69	75.500,00	16.500,00	26.500,00	26.500,00	26.500,00
Saldo	-104.794,97	-48.400,00	11.000,00	1.000,00	1.000,00	1.000,00
Investerings						
	2020	2021	2022	2023	2024	2025
<i>Ontvangsten</i>	0,00	0,00	0,00	0,00	0,00	0,00
<i>Uitgaven</i>	0,00	753.000,00	750.000,00	750.000,00	750.000,00	750.000,00
Saldo	0,00	-753.000,00	-750.000,00	-750.000,00	-750.000,00	-750.000,00

Beleidsdoelstelling: LSB_WOH_Info

Informereren, adviseren en begeleiden van inwoners met vragen over wonen.

Exploitatie						
	2020	2021	2022	2023	2024	2025
<i>Ontvangsten</i>	0,00	0,00	0,00	0,00	0,00	0,00
<i>Uitgaven</i>	0,00	12.500,00	14.500,00	4.500,00	4.500,00	4.500,00
Saldo	0,00	-12.500,00	-14.500,00	-4.500,00	-4.500,00	-4.500,00

Totaal niet prioritaire actieplannen van Beleidsdoelstelling LSB_WOH_Info

Exploitatie						
	2020	2021	2022	2023	2024	2025
<i>Ontvangsten</i>	0,00	0,00	0,00	0,00	0,00	0,00
<i>Uitgaven</i>	0,00	12.500,00	14.500,00	4.500,00	4.500,00	4.500,00
Saldo	0,00	-12.500,00	-14.500,00	-4.500,00	-4.500,00	-4.500,00

Beleidsdoelstelling: SW_WD_Huisv

Kwestbare personen ondersteunen in huisvesting.

Exploitatie						
	2020	2021	2022	2023	2024	2025
<i>Ontvangsten</i>	0,00	0,00	0,00	0,00	0,00	0,00
<i>Uitgaven</i>	30.000,00	40.000,00	30.000,00	30.000,00	30.000,00	30.000,00
Saldo	-30.000,00	-40.000,00	-30.000,00	-30.000,00	-30.000,00	-30.000,00

Totaal niet prioritaire actieplannen van Beleidsdoelstelling SW_WD_Huisv

Exploitatie						
-------------	--	--	--	--	--	--

	2020	2021	2022	2023	2024	2025
<i>Ontvangsten</i>	0,00	0,00	0,00	0,00	0,00	0,00
<i>Uitgaven</i>	30.000,00	40.000,00	30.000,00	30.000,00	30.000,00	30.000,00
Saldo	-30.000,00	-40.000,00	-30.000,00	-30.000,00	-30.000,00	-30.000,00

Strategische doelstelling: SD 11 Performant en klantgericht lokaal bestuur (prioritair)

Lokaal Bestuur Geraardsbergen "wij": We zijn een performante, klantgerichte organisatie die kwaliteitsvol werkt.

Onze eigen medewerkers geven ook mee vorm aan de uitstraling van Geraardsbergen. Als werkgever dragen we zorg voor onze medewerkers. Diversiteit, vorming, loopbaancoaching, het welzijn, duurzame inzetbaarheid en de veiligheid zijn belangrijke randvoorwaarden om te komen tot waardevolle prestaties.

De burger kan bij het lokaal bestuur terecht met al z'n vragen (telefonisch, digitaal, persoonlijk contact). Op een gestructureerde manier werken we aan permanente verbetering van zowel werking, dienstverlening als klanttevredenheid.

Geraardsbergen evolueert verder naar smart city met een uitgebreide digitale dienstverlening, een versterkt e-loket, gratis wifi, een intelligent cameranetwerk, slimme energie, enz...

Een open en proactieve communicatie over bestaande dienstverlening en beleidsbeslissingen zijn cruciaal. We communiceren meer doelgroepgericht via de verschillende communicatiekanalen, met een uitgewerkt sociale mediabeleid. Voor crisiscommunicatie willen we Be-Alert verder uitbreiden om snel en efficiënt te communiceren in noodsituaties.

Exploitatie						
	2020	2021	2022	2023	2024	2025
<i>Ontvangsten</i>	773,00	0,00	7.650,00	7.650,00	7.650,00	7.650,00
<i>Uitgaven</i>	85.202,20	-818.054,00	-1.359.350,00	-1.358.852,00	-1.271.352,00	-1.362.352,00
Saldo	-84.429,20	818.054,00	1.367.000,00	1.366.502,00	1.279.002,00	1.370.002,00
Investerings						
	2020	2021	2022	2023	2024	2025
<i>Ontvangsten</i>	0,00	0,00	0,00	0,00	0,00	0,00
<i>Uitgaven</i>	282.361,86	309.834,88	231.850,00	190.990,00	185.000,00	185.000,00
Saldo	-282.361,86	-309.834,88	-231.850,00	-190.990,00	-185.000,00	-185.000,00

Beleidsdoelstelling: SW_SD_DIGI

Maximale digitalisering sociale dienst.

Exploitatie						
	2020	2021	2022	2023	2024	2025
<i>Ontvangsten</i>	0,00	0,00	0,00	0,00	0,00	0,00
<i>Uitgaven</i>	0,00	-915.000,00	-1.490.000,00	-1.490.000,00	-1.490.000,00	-1.490.000,00

Saldo	0,00	915.000,00	1.490.000,00	1.490.000,00	1.490.000,00	1.490.000,00
-------	------	------------	--------------	--------------	--------------	--------------

Totaal niet prioritaire actieplannen van Beleidsdoelstelling SW_SD_DIGI

Exploitatie						
	2020	2021	2022	2023	2024	2025
<i>Ontvangsten</i>	0,00	0,00	0,00	0,00	0,00	0,00
<i>Uitgaven</i>	0,00	-915.000,00	-1.490.000,00	-1.490.000,00	-1.490.000,00	-1.490.000,00
Saldo	0,00	915.000,00	1.490.000,00	1.490.000,00	1.490.000,00	1.490.000,00

Beleidsdoelstelling: KA_Renov

Stapsgewijze renovatie van kunstacademie.

Investerings						
	2020	2021	2022	2023	2024	2025
<i>Ontvangsten</i>	0,00	0,00	0,00	0,00	0,00	0,00
<i>Uitgaven</i>	40.115,52	10.000,00	40.000,00	40.000,00	40.000,00	40.000,00
Saldo	-40.115,52	-10.000,00	-40.000,00	-40.000,00	-40.000,00	-40.000,00

Totaal niet prioritaire actieplannen van Beleidsdoelstelling KA_Renov

Investerings						
	2020	2021	2022	2023	2024	2025
<i>Ontvangsten</i>	0,00	0,00	0,00	0,00	0,00	0,00
<i>Uitgaven</i>	40.115,52	10.000,00	40.000,00	40.000,00	40.000,00	40.000,00
Saldo	-40.115,52	-10.000,00	-40.000,00	-40.000,00	-40.000,00	-40.000,00

Beleidsdoelstelling: TO_BIB_Rapport

Rapportage werking bibliotheek.

Geen financiële gegevens

Beleidsdoelstelling: TO_BIB_Aanbod

Bibliotheek aanbod maximaliseren en diversifiëren.

Geen financiële gegevens

Beleidsdoelstelling: TO_BIB_Doelgr

Bibliotheek zet gericht in op doelgroepen.

Geen financiële gegevens

Beleidsdoelstelling: TO_BIB_Media

Bibliotheek stimuleert hedendaagse en nieuwe (sociale) media.

Geen financiële gegevens

Beleidsdoelstelling: BESTUURSOND_ORGBH_Organisatiebeheersing

We borgen een organisatiebeheerssysteem.

Geen financiële gegevens

Beleidsdoelstelling: BESTUURSOND_SEC_Performant

Streven naar een volledige digitalisering van de werking van alle beslissingsorganen.

Geen financiële gegevens

Beleidsdoelstelling: BESTUURSOND_SEC_Digitaal

Bekendmaking van de bestuursbeslissingen optimaliseren door verdere digitalisering.

Geen financiële gegevens

Beleidsdoelstelling: BESTUURSOND_COM_Proactief

We communiceren open en proactief over bestaande dienstverlening, genomen beslissingen en het gevoerde beleid.

Geen financiële gegevens

Beleidsdoelstelling: BESTUURSOND_COM_Langetermijnsvisie (prioritair)

We ontwikkelen een langetermijnsvisie rond interne en externe communicatie.

Exploitatie						
	2020	2021	2022	2023	2024	2025
Ontvangsten	0,00	0,00	0,00	0,00	0,00	0,00
Uitgaven	45.811,54	54.300,00	54.300,00	54.300,00	54.300,00	54.300,00
Saldo	-45.811,54	-54.300,00	-54.300,00	-54.300,00	-54.300,00	-54.300,00

Actieplan AP COM 02: BESTUURSOND_COM_Langetermijn (Prioritair)

Visie lange termijn interne en externe communicatie.

BESTUURSOND_COM_Langetermijn

Exploitatie						
	2020	2021	2022	2023	2024	2025
Ontvangsten	0,00	0,00	0,00	0,00	0,00	0,00
Uitgaven	45.811,54	54.300,00	54.300,00	54.300,00	54.300,00	54.300,00
Saldo	-45.811,54	-54.300,00	-54.300,00	-54.300,00	-54.300,00	-54.300,00

Beleidsdoelstelling: BESTUURSOND_COM_Verbinden

Communicatiedienst vormt de verbindende factor tussen alle diensten van het lokaal bestuur.

Exploitatie						
-------------	--	--	--	--	--	--

	2020	2021	2022	2023	2024	2025
<i>Ontvangsten</i>	773,00	0,00	7.650,00	7.650,00	7.650,00	7.650,00
<i>Uitgaven</i>	31.058,35	14.500,00	36.352,00	36.850,00	33.350,00	33.350,00
Saldo	-30.285,35	-14.500,00	-28.702,00	-29.200,00	-25.700,00	-25.700,00

Totaal niet prioritaire actieplannen van Beleidsdoelstelling BESTUURSOND_COM_Verbinden

Exploitatie						
	2020	2021	2022	2023	2024	2025
<i>Ontvangsten</i>	773,00	0,00	7.650,00	7.650,00	7.650,00	7.650,00
<i>Uitgaven</i>	31.058,35	14.500,00	36.352,00	36.850,00	33.350,00	33.350,00
Saldo	-30.285,35	-14.500,00	-28.702,00	-29.200,00	-25.700,00	-25.700,00

Beleidsdoelstelling: BESTUURSOND_COM_Imago

We brengen Geraardsbergen op een mooie, consistente en herkenbare manier in woord en beeld. We zorgen intern en extern voor een positief imago van onze stad en bepalen zo de look-and-feel van het lokaal bestuur.

Exploitatie						
	2020	2021	2022	2023	2024	2025
<i>Ontvangsten</i>	0,00	0,00	0,00	0,00	0,00	0,00
<i>Uitgaven</i>	8.280,41	16.370,00	19.670,00	19.670,00	19.670,00	19.670,00
Saldo	-8.280,41	-16.370,00	-19.670,00	-19.670,00	-19.670,00	-19.670,00

Totaal niet prioritaire actieplannen van Beleidsdoelstelling BESTUURSOND_COM_Imago

Exploitatie						
	2020	2021	2022	2023	2024	2025
<i>Ontvangsten</i>	0,00	0,00	0,00	0,00	0,00	0,00
<i>Uitgaven</i>	8.280,41	16.370,00	19.670,00	19.670,00	19.670,00	19.670,00
Saldo	-8.280,41	-16.370,00	-19.670,00	-19.670,00	-19.670,00	-19.670,00

Beleidsdoelstelling: BESTUURSOND_COM_Crisis

We beschikken over snelle en efficiënte crisiscommunicatie.

Geen financiële gegevens

Beleidsdoelstelling: BESTUURSOND_ARCH_Archief

Uitbouw van een degelijk gestructureerd archief.

Geen financiële gegevens

Beleidsdoelstelling: BESTUURSOND_ARCH_Digitalisering

Gebruik van nieuwe informatietechnologieën.

Geen financiële gegevens

Beleidsdoelstelling: BESTUURSOND_ARCH_Archiefbewaarplaats

In gebruik name kenniscentrum: nieuwe archiefbewaarplaats.

Geen financiële gegevens

Beleidsdoelstelling: BESTUURSOND_ARCH_Terbeschikkingstelling

Het ter beschikking stellen van archiefstukken en op deze manier bijdragen tot een uitbouw van literatuur m.b.t. Lokaal Bestuur Geraardsbergen.

Geen financiële gegevens

Beleidsdoelstelling: BESTUURSOND_ARCH_Tentoonstellen

Het verleden van Geraardsbergen presenteren aan een breed publiek.

Geen financiële gegevens

Beleidsdoelstelling: PERS_PERSONEELSADM_Personeelsadm

We zorgen voor een correcte en transparante personeelsadministratie.

Geen financiële gegevens

Beleidsdoelstelling: PERS_PERONEELSBELEID_StrategischHRM (prioritair)

We passen strategisch HRM toe.

Geen financiële gegevens

Actieplan AP PERS 02: PERS_PERONEELSBELEID_HRMbeleid (Prioritair)

Competentie en resultaatgericht HRM beleid. Juiste man op de juiste plaats.

Geen financiële gegevens

Beleidsdoelstelling: PERS_PERONEELSBELEID_Welzijn (prioritair)

We waarderen onze medewerkers en zorgen voor een optimaal welzijn.

Geen financiële gegevens

Actieplan AP PERS 03: PERS_PERONEELSBELEID_Tevredenheid (Prioritair)

Personeelstevredenheid en preventief / proactief aanwezigheidsbeleid.

Geen financiële gegevens

Beleidsdoelstelling: ICT_Klantgerichtintern

We implementeren moderne en functionele hardware en software voor onze interne medewerkers en externe klanten, de burgers en bedrijven. Externe klanten dienen op een vlotte en gemakkelijke wijze, via verschillende kanalen, van de dienstverlening van het bestuur gebruik te kunnen maken.

Investeringen						
	2020	2021	2022	2023	2024	2025
<i>Ontvangsten</i>	0,00	0,00	0,00	0,00	0,00	0,00
<i>Uitgaven</i>	124.972,98	174.276,70	125.000,00	100.000,00	100.000,00	100.000,00
Saldo	-124.972,98	-174.276,70	-125.000,00	-100.000,00	-100.000,00	-100.000,00

Totaal niet prioritaire actieplannen van Beleidsdoelstelling ICT_Klantgerichtintern

Investeringen						
	2020	2021	2022	2023	2024	2025
<i>Ontvangsten</i>	0,00	0,00	0,00	0,00	0,00	0,00
<i>Uitgaven</i>	124.972,98	174.276,70	125.000,00	100.000,00	100.000,00	100.000,00
Saldo	-124.972,98	-174.276,70	-125.000,00	-100.000,00	-100.000,00	-100.000,00

Beleidsdoelstelling: ICT_Interfacing

Interfacing. Afbouw manuele processen.

Investeringen						
	2020	2021	2022	2023	2024	2025
<i>Ontvangsten</i>	0,00	0,00	0,00	0,00	0,00	0,00
<i>Uitgaven</i>	5.850,00	14.500,00	8.000,00	0,00	0,00	0,00
Saldo	-5.850,00	-14.500,00	-8.000,00	0,00	0,00	0,00

Totaal niet prioritaire actieplannen van Beleidsdoelstelling ICT_Interfacing

Investeringen						
	2020	2021	2022	2023	2024	2025
<i>Ontvangsten</i>	0,00	0,00	0,00	0,00	0,00	0,00
<i>Uitgaven</i>	5.850,00	14.500,00	8.000,00	0,00	0,00	0,00
Saldo	-5.850,00	-14.500,00	-8.000,00	0,00	0,00	0,00

Beleidsdoelstelling: ICT_Veiligheid

Veiligheidsinfrastructuur. Veiligheidcamera's en trajectcamera's.

Investeringen						
	2020	2021	2022	2023	2024	2025
<i>Ontvangsten</i>	0,00	0,00	0,00	0,00	0,00	0,00
<i>Uitgaven</i>	65.747,54	55.752,46	40.000,00	40.000,00	40.000,00	40.000,00
Saldo	-65.747,54	-55.752,46	-40.000,00	-40.000,00	-40.000,00	-40.000,00

Totaal niet prioritaire actieplannen van Beleidsdoelstelling ICT_Veiligheid

Investeringen						
	2020	2021	2022	2023	2024	2025
<i>Ontvangsten</i>	0,00	0,00	0,00	0,00	0,00	0,00
<i>Uitgaven</i>	65.747,54	55.752,46	40.000,00	40.000,00	40.000,00	40.000,00

Saldo	-65.747,54	-55.752,46	-40.000,00	-40.000,00	-40.000,00	-40.000,00
-------	------------	------------	------------	------------	------------	------------

Beleidsdoelstelling: ICT_Wifi

Uitbreiding Wifi netwerk in stad en upgraden van bestaande in gebouwen.

Exploitatie						
	2020	2021	2022	2023	2024	2025
<i>Ontvangsten</i>	0,00	0,00	0,00	0,00	0,00	0,00
<i>Uitgaven</i>	0,00	11.776,00	20.328,00	20.328,00	20.328,00	20.328,00
Saldo	0,00	-11.776,00	-20.328,00	-20.328,00	-20.328,00	-20.328,00
Investerings						
	2020	2021	2022	2023	2024	2025
<i>Ontvangsten</i>	0,00	0,00	0,00	0,00	0,00	0,00
<i>Uitgaven</i>	203,28	9.796,72	5.000,00	5.000,00	5.000,00	5.000,00
Saldo	-203,28	-9.796,72	-5.000,00	-5.000,00	-5.000,00	-5.000,00

Totaal niet prioritaire actieplannen van Beleidsdoelstelling ICT_Wifi

Exploitatie						
	2020	2021	2022	2023	2024	2025
<i>Ontvangsten</i>	0,00	0,00	0,00	0,00	0,00	0,00
<i>Uitgaven</i>	0,00	11.776,00	20.328,00	20.328,00	20.328,00	20.328,00
Saldo	0,00	-11.776,00	-20.328,00	-20.328,00	-20.328,00	-20.328,00
Investerings						
	2020	2021	2022	2023	2024	2025
<i>Ontvangsten</i>	0,00	0,00	0,00	0,00	0,00	0,00
<i>Uitgaven</i>	203,28	9.796,72	5.000,00	5.000,00	5.000,00	5.000,00
Saldo	-203,28	-9.796,72	-5.000,00	-5.000,00	-5.000,00	-5.000,00

Beleidsdoelstelling: ICT_Beveiliging

Technische veiligheid via unified threat management.

Investerings						
	2020	2021	2022	2023	2024	2025
<i>Ontvangsten</i>	0,00	0,00	0,00	0,00	0,00	0,00
<i>Uitgaven</i>	0,00	0,00	7.500,00	0,00	0,00	0,00
Saldo	0,00	0,00	-7.500,00	0,00	0,00	0,00

Totaal niet prioritaire actieplannen van Beleidsdoelstelling ICT_Beveiliging

Investerings						
	2020	2021	2022	2023	2024	2025
<i>Ontvangsten</i>	0,00	0,00	0,00	0,00	0,00	0,00
<i>Uitgaven</i>	0,00	0,00	7.500,00	0,00	0,00	0,00
Saldo	0,00	0,00	-7.500,00	0,00	0,00	0,00

Beleidsdoelstelling: ICT_Technisch

Technische functionaliteiten op vak van ICT.

Investerings						
	2020	2021	2022	2023	2024	2025

<i>Ontvangsten</i>	0,00	0,00	0,00	0,00	0,00	0,00
<i>Uitgaven</i>	45.472,54	45.509,00	6.350,00	5.990,00	0,00	0,00
Saldo	-45.472,54	-45.509,00	-6.350,00	-5.990,00	0,00	0,00

Totaal niet prioritaire actieplannen van Beleidsdoelstelling ICT_Technisch

Investeringen						
	2020	2021	2022	2023	2024	2025
<i>Ontvangsten</i>	0,00	0,00	0,00	0,00	0,00	0,00
<i>Uitgaven</i>	45.472,54	45.509,00	6.350,00	5.990,00	0,00	0,00
Saldo	-45.472,54	-45.509,00	-6.350,00	-5.990,00	0,00	0,00

Beleidsdoelstelling: BZ_Verkiezingen

Organisatie van verkiezingen.

Exploitatie						
	2020	2021	2022	2023	2024	2025
<i>Ontvangsten</i>	0,00	0,00	0,00	0,00	0,00	0,00
<i>Uitgaven</i>	51,90	0,00	0,00	0,00	91.000,00	0,00
Saldo	-51,90	0,00	0,00	0,00	-91.000,00	0,00

Totaal niet prioritaire actieplannen van Beleidsdoelstelling BZ_Verkiezingen

Exploitatie						
	2020	2021	2022	2023	2024	2025
<i>Ontvangsten</i>	0,00	0,00	0,00	0,00	0,00	0,00
<i>Uitgaven</i>	51,90	0,00	0,00	0,00	91.000,00	0,00
Saldo	-51,90	0,00	0,00	0,00	-91.000,00	0,00

Aangepaste financiële nota

Het aangepaste doelstellingenplan: M1

De aangepaste staat van het financieel evenwicht: M2

Het aangepaste overzicht van de kredieten: M3

GERAARDSBERGEN
Weverijstraat 20
KBO: 0207485374

Geraardsbergen
Kattestraat 27
KBO: 0212213333

NIS-code 41018

Algemeen directeur : Veerle Alaert
Wvd Financieel directeur : Wendy Mertens

M1 : Financieel doelstellingenplan

Meerjarenplan

Financiële nota Meerjarenplan
Afdrukdatum : 29/11/2021
Volgnummer Budgettair Journaal : 10403978

M1: Financieel doelstellingenplan

	Rek 2020	Mjp 2021	Mjp 2022	Mjp 2023	Mjp 2024	Mjp 2025
Prioritaire beleidsdoelstelling SW_SD_Schulddaling						
Exploitatie						
Uitgaven	25.940,40	35.000,00	35.000,00	35.000,00	35.000,00	35.000,00
Ontvangsten	0,00	0,00	0,00	0,00	0,00	0,00
Saldo	-25.940,40	-35.000,00	-35.000,00	-35.000,00	-35.000,00	-35.000,00
Investerings						
Uitgaven	0,00	1.340,17	0,00	0,00	0,00	0,00
Ontvangsten	0,00	0,00	0,00	0,00	0,00	0,00
Saldo	0,00	-1.340,17	0,00	0,00	0,00	0,00
Financiering						
Uitgaven	0,00	0,00	0,00	0,00	0,00	0,00
Ontvangsten	0,00	0,00	0,00	0,00	0,00	0,00
Saldo	0,00	0,00	0,00	0,00	0,00	0,00
Prioritaire beleidsdoelstelling SW_SD_Uithuiszetting						
Exploitatie						
Uitgaven	13.500,00	13.500,00	15.000,00	15.000,00	15.000,00	15.000,00
Ontvangsten	0,00	0,00	0,00	0,00	0,00	0,00
Saldo	-13.500,00	-13.500,00	-15.000,00	-15.000,00	-15.000,00	-15.000,00
Investerings						
Uitgaven	0,00	0,00	0,00	0,00	0,00	0,00
Ontvangsten	0,00	0,00	0,00	0,00	0,00	0,00
Saldo	0,00	0,00	0,00	0,00	0,00	0,00
Financiering						
Uitgaven	0,00	0,00	0,00	0,00	0,00	0,00
Ontvangsten	0,00	0,00	0,00	0,00	0,00	0,00
Saldo	0,00	0,00	0,00	0,00	0,00	0,00
Prioritaire beleidsdoelstelling SW_WD_Basisbehoeften						
Exploitatie						
Uitgaven	67.585,59	143.435,00	89.795,00	89.795,00	89.795,00	89.795,00
Ontvangsten	91.991,70	25.074,40	-15.000,00	0,00	0,00	0,00
Saldo	24.406,11	-118.360,60	-104.795,00	-89.795,00	-89.795,00	-89.795,00
Investerings						
Uitgaven	13.072,00	43.282,16	5.000,00	1.000,00	1.000,00	1.000,00
Ontvangsten	918,00	0,00	0,00	0,00	0,00	0,00
Saldo	-12.154,00	-43.282,16	-5.000,00	-1.000,00	-1.000,00	-1.000,00
Financiering						
Uitgaven	0,00	0,00	0,00	0,00	0,00	0,00

M1: Financieel doelstellingenplan

	Rek 2020	Mjp 2021	Mjp 2022	Mjp 2023	Mjp 2024	Mjp 2025
Ontvangsten	0,00	0,00	0,00	0,00	0,00	0,00
Saldo	0,00	0,00	0,00	0,00	0,00	0,00
Prioritaire beleidsdoelstelling LSB_SAM_Cocreat						
Exploitatie						
Uitgaven	39.152,82	78.350,00	75.750,00	75.750,00	75.750,00	75.750,00
Ontvangsten	0,00	0,00	0,00	0,00	0,00	0,00
Saldo	-39.152,82	-78.350,00	-75.750,00	-75.750,00	-75.750,00	-75.750,00
Investerings						
Uitgaven	0,00	0,00	0,00	0,00	0,00	0,00
Ontvangsten	0,00	0,00	0,00	0,00	0,00	0,00
Saldo	0,00	0,00	0,00	0,00	0,00	0,00
Financiering						
Uitgaven	0,00	0,00	0,00	0,00	0,00	0,00
Ontvangsten	0,00	0,00	0,00	0,00	0,00	0,00
Saldo	0,00	0,00	0,00	0,00	0,00	0,00
Prioritaire beleidsdoelstelling TO_CULERF_Koest						
Exploitatie						
Uitgaven	76.735,68	49.704,00	124.520,00	123.520,00	122.020,00	122.720,00
Ontvangsten	0,00	0,00	0,00	0,00	0,00	0,00
Saldo	-76.735,68	-49.704,00	-124.520,00	-123.520,00	-122.020,00	-122.720,00
Investerings						
Uitgaven	16.146,18	25.000,00	0,00	-1.000,00	0,00	720.000,00
Ontvangsten	0,00	10.000,00	10.000,00	0,00	0,00	450.000,00
Saldo	-16.146,18	-15.000,00	10.000,00	1.000,00	0,00	-270.000,00
Financiering						
Uitgaven	0,00	0,00	0,00	0,00	0,00	0,00
Ontvangsten	0,00	0,00	0,00	0,00	0,00	0,00
Saldo	0,00	0,00	0,00	0,00	0,00	0,00
Prioritaire beleidsdoelstelling EV_INFR_Vtlnfra						
Exploitatie						
Uitgaven	99,24	500,00	500,00	500,00	500,00	500,00
Ontvangsten	0,00	0,00	0,00	0,00	0,00	0,00
Saldo	-99,24	-500,00	-500,00	-500,00	-500,00	-500,00
Investerings						
Uitgaven	179.354,83	2.000.000,00	2.750.000,00	4.649.236,37	0,00	0,00
Ontvangsten	0,00	0,00	0,00	0,00	0,00	0,00
Saldo	-179.354,83	-2.000.000,00	-2.750.000,00	-4.649.236,37	0,00	0,00

M1: Financieel doelstellingenplan

	Rek 2020	Mjp 2021	Mjp 2022	Mjp 2023	Mjp 2024	Mjp 2025
Financiering						
Uitgaven	0,00	0,00	0,00	0,00	0,00	0,00
Ontvangsten	0,00	0,00	0,00	0,00	0,00	0,00
Saldo	0,00	0,00	0,00	0,00	0,00	0,00
Prioritaire beleidsdoelstelling LBS_SAM_BeleidEenz						
Exploitatie						
Uitgaven	393,85	2.850,00	55.000,00	55.000,00	55.000,00	55.000,00
Ontvangsten	0,00	0,00	1,00	1,00	1,00	1,00
Saldo	-393,85	-2.850,00	-54.999,00	-54.999,00	-54.999,00	-54.999,00
Investerings						
Uitgaven	0,00	0,00	0,00	0,00	0,00	0,00
Ontvangsten	0,00	0,00	0,00	0,00	0,00	0,00
Saldo	0,00	0,00	0,00	0,00	0,00	0,00
Financiering						
Uitgaven	0,00	0,00	0,00	0,00	0,00	0,00
Ontvangsten	0,00	0,00	0,00	0,00	0,00	0,00
Saldo	0,00	0,00	0,00	0,00	0,00	0,00
Prioritaire beleidsdoelstelling LSB_SAM_DrugBel						
Exploitatie						
Uitgaven	107.292,69	126.850,00	132.800,00	132.800,00	132.800,00	132.800,00
Ontvangsten	9.018,40	9.000,00	5.100,00	5.100,00	5.100,00	5.100,00
Saldo	-98.274,29	-117.850,00	-127.700,00	-127.700,00	-127.700,00	-127.700,00
Investerings						
Uitgaven	0,00	0,00	0,00	0,00	0,00	0,00
Ontvangsten	0,00	0,00	0,00	0,00	0,00	0,00
Saldo	0,00	0,00	0,00	0,00	0,00	0,00
Financiering						
Uitgaven	0,00	0,00	0,00	0,00	0,00	0,00
Ontvangsten	0,00	0,00	0,00	0,00	0,00	0,00
Saldo	0,00	0,00	0,00	0,00	0,00	0,00
Prioritaire beleidsdoelstelling SW_SD_Activering						
Exploitatie						
Uitgaven	659.082,65	2.010.234,49	1.830.731,47	1.883.197,11	1.894.105,41	1.904.422,57
Ontvangsten	987.793,98	1.278.873,91	1.291.272,39	1.291.296,34	1.291.320,76	1.291.345,68
Saldo	328.711,33	-731.360,58	-539.459,08	-591.900,77	-602.784,65	-613.076,89
Investerings						
Uitgaven	3.139,59	4.900,00	0,00	0,00	0,00	0,00

M1: Financieel doelstellingenplan

	Rek 2020	Mjp 2021	Mjp 2022	Mjp 2023	Mjp 2024	Mjp 2025
Ontvangsten	0,00	0,00	0,00	0,00	0,00	0,00
Saldo	-3.139,59	-4.900,00	0,00	0,00	0,00	0,00
Financiering						
Uitgaven	0,00	0,00	0,00	0,00	0,00	0,00
Ontvangsten	0,00	0,00	0,00	0,00	0,00	0,00
Saldo	0,00	0,00	0,00	0,00	0,00	0,00
Prioritaire beleidsdoelstelling LSB_ECO_OndVriend						
Exploitatie						
Uitgaven	187,00	2.750,00	4.000,00	9.000,00	9.000,00	9.000,00
Ontvangsten	0,00	0,00	0,00	0,00	0,00	0,00
Saldo	-187,00	-2.750,00	-4.000,00	-9.000,00	-9.000,00	-9.000,00
Investerings						
Uitgaven	0,00	13.000,00	1.000,00	10.000,00	1.000,00	10.000,00
Ontvangsten	0,00	0,00	0,00	0,00	0,00	0,00
Saldo	0,00	-13.000,00	-1.000,00	-10.000,00	-1.000,00	-10.000,00
Financiering						
Uitgaven	0,00	0,00	0,00	0,00	0,00	0,00
Ontvangsten	0,00	0,00	0,00	0,00	0,00	0,00
Saldo	0,00	0,00	0,00	0,00	0,00	0,00
Prioritaire beleidsdoelstelling EV_INFR_Veilig						
Exploitatie						
Uitgaven	0,00	0,00	0,00	0,00	0,00	0,00
Ontvangsten	0,00	0,00	0,00	0,00	0,00	0,00
Saldo	0,00	0,00	0,00	0,00	0,00	0,00
Investerings						
Uitgaven	1.780,88	103.219,12	12.500,00	2.500,00	2.500,00	2.500,00
Ontvangsten	0,00	0,00	0,00	0,00	0,00	0,00
Saldo	-1.780,88	-103.219,12	-12.500,00	-2.500,00	-2.500,00	-2.500,00
Financiering						
Uitgaven	0,00	0,00	0,00	0,00	0,00	0,00
Ontvangsten	0,00	0,00	0,00	0,00	0,00	0,00
Saldo	0,00	0,00	0,00	0,00	0,00	0,00
Prioritaire beleidsdoelstelling EV_INFR_Sportruimte						
Exploitatie						
Uitgaven	0,00	0,00	0,00	0,00	0,00	0,00
Ontvangsten	0,00	0,00	0,00	0,00	0,00	0,00
Saldo	0,00	0,00	0,00	0,00	0,00	0,00

M1: Financieel doelstellingenplan

	Rek 2020	Mjp 2021	Mjp 2022	Mjp 2023	Mjp 2024	Mjp 2025
Investerings						
Uitgaven	0,00	0,00	0,00	0,00	0,00	0,00
Ontvangsten	0,00	0,00	0,00	0,00	0,00	0,00
Saldo	0,00	0,00	0,00	0,00	0,00	0,00
Financiering						
Uitgaven	0,00	0,00	0,00	0,00	0,00	0,00
Ontvangsten	0,00	0,00	0,00	0,00	0,00	0,00
Saldo	0,00	0,00	0,00	0,00	0,00	0,00
Prioritaire beleidsdoelstelling SV_MOB_duurzame						
Exploitatie						
Uitgaven	253.228,27	365.994,80	397.671,00	397.891,00	411.526,00	418.456,00
Ontvangsten	120.067,99	57.001,00	57.001,00	57.001,00	57.001,00	57.001,00
Saldo	-133.160,28	-308.993,80	-340.670,00	-340.890,00	-354.525,00	-361.455,00
Investerings						
Uitgaven	481.303,91	1.686.582,55	2.007.000,00	1.792.000,00	1.792.000,00	1.792.000,00
Ontvangsten	0,00	75.000,00	201.624,00	297.921,33	297.921,33	297.921,35
Saldo	-481.303,91	-1.611.582,55	-1.805.376,00	-1.494.078,67	-1.494.078,67	-1.494.078,65
Financiering						
Uitgaven	0,00	0,00	0,00	0,00	0,00	0,00
Ontvangsten	0,00	0,00	0,00	0,00	0,00	0,00
Saldo	0,00	0,00	0,00	0,00	0,00	0,00
Prioritaire beleidsdoelstelling OMG_RO_planning						
Exploitatie						
Uitgaven	3.029,17	933.223,01	1.506.891,48	1.556.110,78	1.581.774,47	1.609.854,51
Ontvangsten	47.485,00	1.089.648,00	1.219.648,00	1.189.648,00	1.189.648,00	1.189.648,00
Saldo	44.455,83	156.424,99	-287.243,48	-366.462,78	-392.126,47	-420.206,51
Investerings						
Uitgaven	275.573,25	571.153,02	1.265.736,80	5.791.500,00	3.196.500,00	175.000,00
Ontvangsten	75.000,00	75.000,00	104.000,00	408.000,00	1.213.050,00	13.050,00
Saldo	-200.573,25	-496.153,02	-1.161.736,80	-5.383.500,00	-1.983.450,00	-161.950,00
Financiering						
Uitgaven	0,00	0,00	0,00	0,00	0,00	0,00
Ontvangsten	0,00	0,00	0,00	0,00	0,00	0,00
Saldo	0,00	0,00	0,00	0,00	0,00	0,00
Prioritaire beleidsdoelstelling SV_DUU_klimaatplan						
Exploitatie						
Uitgaven	21.336,53	70.796,61	70.500,00	70.500,00	70.500,00	70.500,00

M1: Financieel doelstellingenplan

	Rek 2020	Mjp 2021	Mjp 2022	Mjp 2023	Mjp 2024	Mjp 2025
Ontvangsten	0,00	0,00	0,00	0,00	0,00	0,00
Saldo	-21.336,53	-70.796,61	-70.500,00	-70.500,00	-70.500,00	-70.500,00
Investerings						
Uitgaven	0,00	0,00	0,00	0,00	0,00	0,00
Ontvangsten	0,00	0,00	0,00	0,00	0,00	0,00
Saldo	0,00	0,00	0,00	0,00	0,00	0,00
Financiering						
Uitgaven	0,00	0,00	0,00	0,00	0,00	0,00
Ontvangsten	0,00	0,00	0,00	0,00	0,00	0,00
Saldo	0,00	0,00	0,00	0,00	0,00	0,00
Prioritaire beleidsdoelstelling SV_DUU_waterbalans						
Exploitatie						
Uitgaven	8.894,00	101.500,00	38.000,00	38.000,00	38.000,00	38.000,00
Ontvangsten	15.293,62	15.000,00	15.000,00	15.000,00	15.000,00	15.000,00
Saldo	6.399,62	-86.500,00	-23.000,00	-23.000,00	-23.000,00	-23.000,00
Investerings						
Uitgaven	0,00	0,00	600.000,00	250.000,00	350.000,00	250.000,00
Ontvangsten	0,00	0,00	0,00	0,00	0,00	0,00
Saldo	0,00	0,00	-600.000,00	-250.000,00	-350.000,00	-250.000,00
Financiering						
Uitgaven	0,00	0,00	0,00	0,00	0,00	0,00
Ontvangsten	0,00	0,00	0,00	0,00	0,00	0,00
Saldo	0,00	0,00	0,00	0,00	0,00	0,00
Prioritaire beleidsdoelstelling SV_DUU_stroom						
Exploitatie						
Uitgaven	0,00	34.000,00	34.000,00	34.000,00	34.000,00	34.000,00
Ontvangsten	0,00	0,00	0,00	0,00	0,00	0,00
Saldo	0,00	-34.000,00	-34.000,00	-34.000,00	-34.000,00	-34.000,00
Investerings						
Uitgaven	0,00	86.503,00	85.000,00	45.000,00	0,00	0,00
Ontvangsten	0,00	0,00	0,00	0,00	0,00	0,00
Saldo	0,00	-86.503,00	-85.000,00	-45.000,00	0,00	0,00
Financiering						
Uitgaven	0,00	0,00	0,00	0,00	0,00	0,00
Ontvangsten	0,00	0,00	0,00	0,00	0,00	0,00
Saldo	0,00	0,00	0,00	0,00	0,00	0,00
Prioritaire beleidsdoelstelling SV_DUU_patrimonium						

M1: Financieel doelstellingenplan

	Rek 2020	Mjp 2021	Mjp 2022	Mjp 2023	Mjp 2024	Mjp 2025
Exploitatie						
Uitgaven	0,00	0,00	0,00	0,00	0,00	0,00
Ontvangsten	0,00	0,00	0,00	0,00	0,00	0,00
Saldo	0,00	0,00	0,00	0,00	0,00	0,00
Investerings						
Uitgaven	4.092,13	363.422,30	435.000,00	0,00	0,00	0,00
Ontvangsten	0,00	119.000,00	0,00	0,00	0,00	0,00
Saldo	-4.092,13	-244.422,30	-435.000,00	0,00	0,00	0,00
Financiering						
Uitgaven	0,00	0,00	0,00	0,00	0,00	0,00
Ontvangsten	0,00	0,00	0,00	0,00	0,00	0,00
Saldo	0,00	0,00	0,00	0,00	0,00	0,00
Prioritaire beleidsdoelstelling SV_MOB_fiets						
Exploitatie						
Uitgaven	17.063,69	107.839,48	117.839,48	112.839,48	107.839,48	107.839,48
Ontvangsten	0,00	0,00	0,00	0,00	0,00	0,00
Saldo	-17.063,69	-107.839,48	-117.839,48	-112.839,48	-107.839,48	-107.839,48
Investerings						
Uitgaven	71.427,61	1.402.928,39	1.100.000,00	100.000,00	100.000,00	100.000,00
Ontvangsten	0,00	0,00	0,00	650.000,00	850.000,00	0,00
Saldo	-71.427,61	-1.402.928,39	-1.100.000,00	550.000,00	750.000,00	-100.000,00
Financiering						
Uitgaven	0,00	0,00	0,00	0,00	0,00	0,00
Ontvangsten	0,00	0,00	0,00	0,00	0,00	0,00
Saldo	0,00	0,00	0,00	0,00	0,00	0,00
Prioritaire beleidsdoelstelling SW_SD_EnergZWO						
Exploitatie						
Uitgaven	0,00	14.450,00	55.450,00	29.960,00	0,00	0,00
Ontvangsten	0,00	0,00	0,00	0,00	0,00	0,00
Saldo	0,00	-14.450,00	-55.450,00	-29.960,00	0,00	0,00
Investerings						
Uitgaven	0,00	0,00	0,00	0,00	0,00	0,00
Ontvangsten	0,00	0,00	0,00	0,00	0,00	0,00
Saldo	0,00	0,00	0,00	0,00	0,00	0,00
Financiering						
Uitgaven	0,00	150.000,00	182.500,00	191.250,00	25.000,00	25.000,00
Ontvangsten	0,00	150.000,00	182.500,00	191.250,00	25.000,00	25.000,00

M1: Financieel doelstellingenplan

	Rek 2020	Mjp 2021	Mjp 2022	Mjp 2023	Mjp 2024	Mjp 2025
Saldo	0,00	0,00	0,00	0,00	0,00	0,00
Prioritaire beleidsdoelstelling SW_HVK_KwetsGezJongkind						
Exploitatie						
Uitgaven	49.967,45	41.837,07	53.456,00	41.950,00	41.950,00	41.950,00
Ontvangsten	136.795,80	116.108,00	111.126,40	106.000,00	71.000,00	56.000,00
Saldo	86.828,35	74.270,93	57.670,40	64.050,00	29.050,00	14.050,00
Investerings						
Uitgaven	0,00	0,00	0,00	0,00	0,00	0,00
Ontvangsten	0,00	0,00	0,00	0,00	0,00	0,00
Saldo	0,00	0,00	0,00	0,00	0,00	0,00
Financiering						
Uitgaven	0,00	0,00	0,00	0,00	0,00	0,00
Ontvangsten	0,00	0,00	0,00	0,00	0,00	0,00
Saldo	0,00	0,00	0,00	0,00	0,00	0,00
Prioritaire beleidsdoelstelling LSB_WOH_KwalWoPat						
Exploitatie						
Uitgaven	35.405,69	75.500,00	16.500,00	26.500,00	26.500,00	26.500,00
Ontvangsten	-69.389,28	27.100,00	27.500,00	27.500,00	27.500,00	27.500,00
Saldo	-104.794,97	-48.400,00	11.000,00	1.000,00	1.000,00	1.000,00
Investerings						
Uitgaven	0,00	753.000,00	750.000,00	750.000,00	750.000,00	750.000,00
Ontvangsten	0,00	0,00	0,00	0,00	0,00	0,00
Saldo	0,00	-753.000,00	-750.000,00	-750.000,00	-750.000,00	-750.000,00
Financiering						
Uitgaven	0,00	0,00	0,00	0,00	0,00	0,00
Ontvangsten	0,00	0,00	0,00	0,00	0,00	0,00
Saldo	0,00	0,00	0,00	0,00	0,00	0,00
Prioritaire beleidsdoelstelling BESTUURSOND_COM_Langetermijnsvisie						
Exploitatie						
Uitgaven	45.811,54	54.300,00	54.300,00	54.300,00	54.300,00	54.300,00
Ontvangsten	0,00	0,00	0,00	0,00	0,00	0,00
Saldo	-45.811,54	-54.300,00	-54.300,00	-54.300,00	-54.300,00	-54.300,00
Investerings						
Uitgaven	0,00	0,00	0,00	0,00	0,00	0,00
Ontvangsten	0,00	0,00	0,00	0,00	0,00	0,00
Saldo	0,00	0,00	0,00	0,00	0,00	0,00
Financiering						

M1: Financieel doelstellingenplan

	Rek 2020	Mjp 2021	Mjp 2022	Mjp 2023	Mjp 2024	Mjp 2025
Uitgaven	0,00	0,00	0,00	0,00	0,00	0,00
Ontvangsten	0,00	0,00	0,00	0,00	0,00	0,00
Saldo	0,00	0,00	0,00	0,00	0,00	0,00
Prioritaire beleidsdoelstelling PERS_PERONEELSBELEID_StrategischHRM						
Exploitatie						
Uitgaven	0,00	0,00	0,00	0,00	0,00	0,00
Ontvangsten	0,00	0,00	0,00	0,00	0,00	0,00
Saldo	0,00	0,00	0,00	0,00	0,00	0,00
Investerings						
Uitgaven	0,00	0,00	0,00	0,00	0,00	0,00
Ontvangsten	0,00	0,00	0,00	0,00	0,00	0,00
Saldo	0,00	0,00	0,00	0,00	0,00	0,00
Financiering						
Uitgaven	0,00	0,00	0,00	0,00	0,00	0,00
Ontvangsten	0,00	0,00	0,00	0,00	0,00	0,00
Saldo	0,00	0,00	0,00	0,00	0,00	0,00
Prioritaire beleidsdoelstelling PERS_PERONEELSBELEID_Welzijn						
Exploitatie						
Uitgaven	0,00	0,00	0,00	0,00	0,00	0,00
Ontvangsten	0,00	0,00	0,00	0,00	0,00	0,00
Saldo	0,00	0,00	0,00	0,00	0,00	0,00
Investerings						
Uitgaven	0,00	0,00	0,00	0,00	0,00	0,00
Ontvangsten	0,00	0,00	0,00	0,00	0,00	0,00
Saldo	0,00	0,00	0,00	0,00	0,00	0,00
Financiering						
Uitgaven	0,00	0,00	0,00	0,00	0,00	0,00
Ontvangsten	0,00	0,00	0,00	0,00	0,00	0,00
Saldo	0,00	0,00	0,00	0,00	0,00	0,00
Niet-prioritaire beleidsdoelstellingen						
Exploitatie						
Uitgaven	1.168.944,69	801.775,74	381.752,43	193.919,82	301.162,44	185.156,24
Ontvangsten	1.759.859,65	1.070.597,08	1.195.178,85	1.181.728,85	1.181.729,85	1.181.728,85
Saldo	590.914,96	268.821,34	813.426,42	987.809,03	880.567,41	996.572,61
Investerings						
Uitgaven	328.346,57	542.435,22	453.850,00	349.990,00	340.500,00	343.500,00
Ontvangsten	30.000,00	0,00	0,00	0,00	0,00	0,00

M1: Financieel doelstellingenplan

	Rek 2020	Mjp 2021	Mjp 2022	Mjp 2023	Mjp 2024	Mjp 2025
Saldo	-298.346,57	-542.435,22	-453.850,00	-349.990,00	-340.500,00	-343.500,00
Financiering						
Uitgaven	0,00	0,00	0,00	0,00	0,00	0,00
Ontvangsten	80,00	600,00	2.500,00	2.500,00	2.500,00	2.000,00
Saldo	80,00	600,00	2.500,00	2.500,00	2.500,00	2.000,00
Verrichtingen zonder beleidsdoelstellingen						
Exploitatie						
Uitgaven	49.462.922,36	51.571.100,27	54.144.868,23	55.741.466,35	56.669.596,17	57.548.530,33
Ontvangsten	58.122.204,57	59.381.636,08	60.219.709,76	61.703.069,20	63.324.559,44	64.602.946,41
Saldo	8.659.282,21	7.810.535,81	6.074.841,53	5.961.602,85	6.654.963,27	7.054.416,08
Investerings						
Uitgaven	4.072.484,50	6.991.934,09	6.077.607,02	6.547.115,98	1.781.158,00	3.035.308,98
Ontvangsten	3.084.957,96	11.335.794,09	1.092.874,42	5.220.935,17	1.459.023,67	671.374,42
Saldo	-987.526,54	4.343.860,00	-4.984.732,60	-1.326.180,81	-322.134,33	-2.363.934,56
Financiering						
Uitgaven	5.865.111,30	12.319.872,29	10.097.427,61	6.070.706,35	6.253.398,89	6.445.375,23
Ontvangsten	1.626.265,19	781.437,53	10.763.283,19	15.282.697,61	5.266.190,10	7.181.712,63
Saldo	-4.238.846,11	-11.538.434,76	665.855,58	9.211.991,26	-987.208,79	736.337,40
Totalen						
Exploitatie						
Uitgaven	52.056.573,31	56.635.490,47	59.234.325,09	60.716.999,54	61.766.118,97	62.575.074,13
Ontvangsten	61.221.121,43	63.070.038,47	64.126.537,40	65.576.344,39	67.162.860,05	68.426.270,94
Saldo	9.164.548,12	6.434.548,00	4.892.212,31	4.859.344,85	5.396.741,08	5.851.196,81
Investerings						
Uitgaven	5.446.721,45	14.588.700,02	15.542.693,82	20.287.342,35	8.314.658,00	7.179.308,98
Ontvangsten	3.190.875,96	11.614.794,09	1.408.498,42	6.576.856,50	3.819.995,00	1.432.345,77
Saldo	-2.255.845,49	-2.973.905,93	-14.134.195,40	-13.710.485,85	-4.494.663,00	-5.746.963,21
Financiering						
Uitgaven	5.865.111,30	12.469.872,29	10.279.927,61	6.261.956,35	6.278.398,89	6.470.375,23
Ontvangsten	1.626.345,19	932.037,53	10.948.283,19	15.476.447,61	5.293.690,10	7.208.712,63
Saldo	-4.238.766,11	-11.537.834,76	668.355,58	9.214.491,26	-984.708,79	738.337,40

GERAARDSBERGEN
Weverijstraat 20
KBO: 0207485374

Geraardsbergen
Kattestraat 27
KBO: 0212213333

NIS-code 41018

Algemeen directeur : Veerle Alaert
Wvd Financieel directeur : Wendy Mertens

M2 : Staat van het financieel evenwicht

Meerjarenplan

Financiële nota Meerjarenplan
Afdrukdatum : 29/11/2021
Volgnummer Budgettair Journaal : 10403978

M2: Staat van het financieel evenwicht

Budgettair resultaat		Rek 2020	Mjp 2021	Mjp 2022	Mjp 2023	Mjp 2024	Mjp 2025
I. Exploitatiesaldo	(a-b)	9.164.548,12	6.434.548,00	4.892.212,31	4.859.344,85	5.396.741,08	5.851.196,81
a. Ontvangsten		61.221.121,43	63.070.038,47	64.126.537,40	65.576.344,39	67.162.860,05	68.426.270,94
b. Uitgaven		52.056.573,31	56.635.490,47	59.234.325,09	60.716.999,54	61.766.118,97	62.575.074,13
II. Investeringsaldo	(a-b)	-2.255.845,49	-2.973.905,93	-14.134.195,40	-13.710.485,85	-4.494.663,00	-5.746.963,21
a. Ontvangsten		3.190.875,96	11.614.794,09	1.408.498,42	6.576.856,50	3.819.995,00	1.432.345,77
b. Uitgaven		5.446.721,45	14.588.700,02	15.542.693,82	20.287.342,35	8.314.658,00	7.179.308,98
III. Saldo exploitatie en investeringen	(I+II)	6.908.702,63	3.460.642,07	-9.241.983,09	-8.851.141,00	902.078,08	104.233,60
IV. Financieringsaldo	(a-b)	-4.238.766,11	-11.537.834,76	668.355,58	9.214.491,26	-984.708,79	738.337,40
a. Ontvangsten		1.626.345,19	932.037,53	10.948.283,19	15.476.447,61	5.293.690,10	7.208.712,63
b. Uitgaven		5.865.111,30	12.469.872,29	10.279.927,61	6.261.956,35	6.278.398,89	6.470.375,23
V. Budgettair resultaat van het boekjaar	(III+IV)	2.669.936,52	-8.077.192,69	-8.573.627,51	363.350,26	-82.630,71	842.571,00
VI. Gecumuleerd budgettair resultaat vorig boekjaar		15.013.565,24	17.683.501,76	9.606.309,07	1.032.681,56	1.396.031,82	1.313.401,11
VII. Gecumuleerd budgettair resultaat	(V+VI)	17.683.501,76	9.606.309,07	1.032.681,56	1.396.031,82	1.313.401,11	2.155.972,11
VIII. Onbeschikbare gelden		0,00	0,00	0,00	0,00	0,00	0,00
IX. Beschikbaar budgettair resultaat	(VII-VIII)	17.683.501,76	9.606.309,07	1.032.681,56	1.396.031,82	1.313.401,11	2.155.972,11

Autofinancieringsmarge		Rek 2020	Mjp 2021	Mjp 2022	Mjp 2023	Mjp 2024	Mjp 2025
I. Exploitatiesaldo		9.164.548,12	6.434.548,00	4.892.212,31	4.859.344,85	5.396.741,08	5.851.196,81
II. Netto periodieke aflossingen	(a-b)	4.874.631,10	4.812.801,06	4.676.858,00	4.742.372,32	5.081.572,37	5.353.526,18
a. Periodieke aflossingen conform de verbintenissen		5.683.553,91	5.723.075,01	5.776.477,61	5.870.156,35	6.201.598,89	6.389.075,23
b. Periodieke terugvordering leningen		808.922,81	910.273,95	1.099.619,61	1.127.784,03	1.120.026,52	1.035.549,05
III. Autofinancieringsmarge	(I-II)	4.289.917,02	1.621.746,94	215.354,31	116.972,53	315.168,71	497.670,63

Gecorrigeerde autofinancieringsmarge		Rek 2020	Mjp 2021	Mjp 2022	Mjp 2023	Mjp 2024	Mjp 2025
I. Autofinancieringsmarge		4.289.917,02	1.621.746,94	215.354,31	116.972,53	315.168,71	497.670,63
II. Correctie op de periodieke aflossingen	(a-b)	-308.038,95	91.575,77	561.193,89	289.360,36	-97.215,07	212.758,70
a. Periodieke aflossingen conform de verbintenissen		5.683.553,91	5.723.075,01	5.776.477,61	5.870.156,35	6.201.598,89	6.389.075,23
b. Aangewezen aflossingen o.b.v. de financiële schulden		5.991.592,86	5.631.499,24	5.215.283,72	5.580.795,99	6.298.813,96	6.176.316,53
III. Gecorrigeerde autofinancieringsmarge	(I+II)	3.981.878,07	1.713.322,71	776.548,20	406.332,89	217.953,64	710.429,33

M2: Staat van het financieel evenwicht

Geconsolideerd financieel evenwicht	Rek 2020	Mjp 2021	Mjp 2022	Mjp 2023	Mjp 2024	Mjp 2025
I. Beschikbaar budgettair resultaat						
- Gemeente en OCMW	17.683.501,76	9.606.309,07	1.032.681,56	1.396.031,82	1.313.401,11	2.155.972,11
- AGB Geraardsbergen	-2.667.795,98	326.288,54	307.500,07	258.711,60	209.923,13	161.134,66
Totaal beschikbaar budgettair resultaat	15.015.705,78	9.932.597,61	1.340.181,63	1.654.743,42	1.523.324,24	2.317.106,77
II. Autofinancieringsmarge						
- Gemeente en OCMW	4.289.917,02	1.621.746,94	215.354,31	116.972,53	315.168,71	497.670,63
- AGB Geraardsbergen	-91.023,01	-1.097.046,36	4.072.342,41	-48.788,47	-48.788,47	-48.788,47
Totale autofinancieringsmarge	4.198.894,01	524.700,58	4.287.696,72	68.184,06	266.380,24	448.882,16
III. Gecorrigeerde autofinancieringsmarge						
- Gemeente en OCMW	3.981.878,07	1.713.322,71	776.548,20	406.332,89	217.953,64	710.429,33
- AGB Geraardsbergen	-494.453,92	-1.452.718,91	3.744.493,38	-74.172,87	-72.604,44	-133.980,66
Totale gecorrigeerde autofinancieringsmarge	3.487.424,15	260.603,80	4.521.041,58	332.160,02	145.349,20	576.448,67

GERAARDSBERGEN
Weverijstraat 20
KBO: 0207485374

Geraardsbergen
Kattestraat 27
KBO: 0212213333

NIS-code 41018

Algemeen directeur : Veerle Alaert
Wvd Financieel directeur : Wendy Mertens

M3 : Kredieten

Meerjarenplan

Afdrukdatum : 29/11/2021
Volgnummer Budgettair Journaal : 10403978

GERAARDSBERGEN

M3: Kredieten

	2021		2022	
	Uitgaven	Ontvangsten	Uitgaven	Ontvangsten
Kredieten STAD Geraardsbergen				
Exploitatie	29.561.581,61	41.118.088,24	31.760.335,07	42.514.850,98
Investerings	13.502.143,89	11.026.276,67	14.382.485,50	899.281,00
Financiering	11.338.013,97	781.437,53	9.117.060,17	10.763.283,19
<i>Leningen en leasings</i>	4.741.216,69	370.381,00	4.788.610,17	10.170.381,00
<i>Toegestane leningen en betalingsuitstel</i>	6.596.797,28	411.056,53	4.328.450,00	592.902,19
<i>Overige financieringstransacties</i>	0,00	0,00	0,00	0,00
Kredieten OCMW Geraardsbergen				
Exploitatie	27.073.908,86	21.951.950,23	27.473.990,02	21.611.686,42
Investerings	1.086.556,13	588.517,42	1.160.208,32	509.217,42
Financiering	1.131.858,32	150.600,00	1.162.867,44	185.000,00
<i>Leningen en leasings</i>	981.858,32	150.000,00	987.867,44	175.000,00
<i>Toegestane leningen en betalingsuitstel</i>	150.000,00	0,00	175.000,00	7.500,00
<i>Overige financieringstransacties</i>	0,00	600,00	0,00	2.500,00

De aangepaste toelichting

Ontvangsten en uitgaven naar functionele aard: T1

Ontvangsten en uitgaven naar economische aard: T2

Investeringsprojecten: T3

Evolutie van de financiële schulden: T4

Financiële risico's

Beschrijving grondslagen en assumpties

Verwijzing naar plaats waar documentatie beschikbaar is

GERAARDSBERGEN
Weverijstraat 20
KBO: 0207485374

Geraardsbergen
Kattestraat 27
KBO: 0212213333

NIS-code 41018

Algemeen directeur : Veerle Alaert
Wvd Financieel directeur : Wendy Mertens

T1 : Ontvangsten en uitgaven naar functionele aard

Meerjarenplan

Afdrukdatum : 29/11/2021
Volgnummer Budgettair Journaal : 10403978

Schema T1: Ontvangsten en uitgaven naar functionele aard

	Rek 2020	Mjp 2021	Mjp 2022	Mjp 2023	Mjp 2024	Mjp 2025
Afdeling Algemeen						
Exploitatie						
Uitgaven	5.667.787,94	5.513.898,30	5.850.884,67	5.982.103,34	6.111.477,53	6.245.883,83
Ontvangsten	287.409,04	46.612,16	46.407,45	46.408,54	46.408,54	46.407,45
Saldo	-5.380.378,90	-5.467.286,14	-5.804.477,22	-5.935.694,80	-6.065.068,99	-6.199.476,38
Investerings						
Uitgaven	563.067,32	592.575,82	933.254,98	587.427,98	587.427,98	587.427,98
Ontvangsten	0,00	0,00	0,00	0,00	0,00	0,00
Saldo	-563.067,32	-592.575,82	-933.254,98	-587.427,98	-587.427,98	-587.427,98
Financiering						
Uitgaven	0,00	0,00	0,00	0,00	0,00	0,00
Ontvangsten	0,00	0,00	0,00	0,00	0,00	0,00
Saldo	0,00	0,00	0,00	0,00	0,00	0,00
ALGEMENE FINANCIERING						
Exploitatie						
Uitgaven	1.667.342,73	1.338.447,05	1.277.531,42	1.346.646,39	1.267.559,37	1.250.063,49
Ontvangsten	37.137.869,28	37.314.345,79	38.338.900,58	39.816.275,88	41.199.144,29	42.356.466,09
Saldo	35.470.526,55	35.975.898,74	37.061.369,16	38.469.629,49	39.931.584,92	41.106.402,60
Investerings						
Uitgaven	0,00	0,00	20.000,00	0,00	0,00	0,00
Ontvangsten	286.596,41	1.431.681,00	0,00	445.000,00	0,00	0,00
Saldo	286.596,41	1.431.681,00	-20.000,00	445.000,00	0,00	0,00
Financiering						
Uitgaven	5.753.076,30	6.285.241,06	6.604.927,61	6.086.956,35	6.278.398,89	6.470.375,23
Ontvangsten	1.527.252,35	775.790,88	10.696.402,52	15.205.728,11	5.016.769,92	6.929.783,74
Saldo	-4.225.823,95	-5.509.450,18	4.091.474,91	9.118.771,76	-1.261.628,97	459.408,51
Afdeling Financien						
Exploitatie						
Uitgaven	1.187.771,70	1.278.831,77	1.370.565,44	1.385.020,69	1.401.105,82	1.423.828,66
Ontvangsten	3.708,33	2.592,84	1.457,48	1.482,08	1.506,05	1.529,41
Saldo	-1.184.063,37	-1.276.238,93	-1.369.107,96	-1.383.538,61	-1.399.599,77	-1.422.299,25
Investerings						
Uitgaven	0,00	10.349,87	0,00	0,00	0,00	0,00
Ontvangsten	0,00	0,00	0,00	0,00	0,00	0,00
Saldo	0,00	-10.349,87	0,00	0,00	0,00	0,00
Financiering						
Uitgaven	0,00	0,00	0,00	0,00	0,00	0,00

Schema T1: Ontvangsten en uitgaven naar functionele aard

	Rek 2020	Mjp 2021	Mjp 2022	Mjp 2023	Mjp 2024	Mjp 2025
Ontvangsten	0,00	0,00	0,00	0,00	0,00	0,00
Saldo	0,00	0,00	0,00	0,00	0,00	0,00
Afdeling Mens						
Exploitatie						
Uitgaven	15.336.830,06	18.034.721,39	18.417.522,84	18.363.203,59	18.628.148,29	18.557.696,15
Ontvangsten	5.762.998,26	6.371.174,53	6.255.790,09	6.285.334,60	6.341.633,75	6.465.286,88
Saldo	-9.573.831,80	-11.663.546,86	-12.161.732,75	-12.077.868,99	-12.286.514,54	-12.092.409,27
Investeringen						
Uitgaven	427.047,60	3.108.371,53	2.927.601,85	4.933.807,00	1.375.349,02	1.172.500,00
Ontvangsten	998.378,81	8.102.693,97	20.000,00	410.000,00	1.485.000,00	10.000,00
Saldo	571.331,21	4.994.322,44	-2.907.601,85	-4.523.807,00	109.650,98	-1.162.500,00
Financiering						
Uitgaven	112.035,00	6.184.631,23	3.675.000,00	175.000,00	0,00	0,00
Ontvangsten	78.370,02	135.523,83	231.157,85	249.996,68	261.197,36	263.206,07
Saldo	-33.664,98	-6.049.107,40	-3.443.842,15	74.996,68	261.197,36	263.206,07
Afdeling Ondersteuning						
Exploitatie						
Uitgaven	10.993.044,62	11.990.768,60	12.636.997,29	13.531.020,83	14.046.172,36	14.533.335,49
Ontvangsten	574.819,63	592.489,95	598.288,36	598.596,15	598.901,83	599.206,67
Saldo	-10.418.224,99	-11.398.278,65	-12.038.708,93	-12.932.424,68	-13.447.270,53	-13.934.128,82
Investeringen						
Uitgaven	547.398,87	2.959.518,31	3.972.850,00	4.923.226,37	243.000,00	243.000,00
Ontvangsten	3.810,00	0,00	0,00	2.230.000,00	0,00	0,00
Saldo	-543.588,87	-2.959.518,31	-3.972.850,00	-2.693.226,37	-243.000,00	-243.000,00
Financiering						
Uitgaven	0,00	0,00	0,00	0,00	0,00	0,00
Ontvangsten	5.000,00	5.000,00	5.000,00	5.000,00	0,00	0,00
Saldo	5.000,00	5.000,00	5.000,00	5.000,00	0,00	0,00
Afdeling Ruimte						
Exploitatie						
Uitgaven	6.112.610,45	6.716.061,61	7.564.184,88	7.722.518,04	7.790.907,70	7.886.827,95
Ontvangsten	5.227.016,73	4.948.890,37	5.157.665,51	5.146.155,37	5.187.395,75	5.087.660,89
Saldo	-885.593,72	-1.767.171,24	-2.406.519,37	-2.576.362,67	-2.603.511,95	-2.799.167,06
Investeringen						
Uitgaven	3.589.755,50	7.104.899,98	6.846.881,00	9.738.881,00	6.029.881,00	5.097.381,00
Ontvangsten	1.402.873,32	1.579.401,70	889.281,00	2.992.639,08	1.835.777,58	923.128,35
Saldo	-2.186.882,18	-5.525.498,28	-5.957.600,00	-6.746.241,92	-4.194.103,42	-4.174.252,65

Schema T1: Ontvangsten en uitgaven naar functionele aard

	Rek 2020	Mjp 2021	Mjp 2022	Mjp 2023	Mjp 2024	Mjp 2025
Financiering						
Uitgaven	0,00	0,00	0,00	0,00	0,00	0,00
Ontvangsten	15.722,82	15.722,82	15.722,82	15.722,82	15.722,82	15.722,82
Saldo	15.722,82	15.722,82	15.722,82	15.722,82	15.722,82	15.722,82
Afdeling Zorg						
Exploitatie						
Uitgaven	11.091.185,81	11.762.761,75	12.116.638,55	12.386.486,66	12.520.747,90	12.677.438,56
Ontvangsten	12.227.300,16	13.793.932,83	13.728.027,93	13.682.091,77	13.787.869,84	13.869.713,55
Saldo	1.136.114,35	2.031.171,08	1.611.389,38	1.295.605,11	1.267.121,94	1.192.274,99
Investerings						
Uitgaven	319.452,16	812.984,51	842.105,99	104.000,00	79.000,00	79.000,00
Ontvangsten	499.217,42	501.017,42	499.217,42	499.217,42	499.217,42	499.217,42
Saldo	179.765,26	-311.967,09	-342.888,57	395.217,42	420.217,42	420.217,42
Financiering						
Uitgaven	0,00	0,00	0,00	0,00	0,00	0,00
Ontvangsten	0,00	0,00	0,00	0,00	0,00	0,00
Saldo	0,00	0,00	0,00	0,00	0,00	0,00

GERAARDSBERGEN
Weverijstraat 20
KBO: 0207485374

Geraardsbergen
Kattestraat 27
KBO: 0212213333

NIS-code 41018

Algemeen directeur : Veerle Alaert
Wvd Financieel directeur : Wendy Mertens

T2 : Ontvangsten en uitgaven naar economische aard

Meerjarenplan

Afdrukdatum : 29/11/2021
Volgnummer Budgettair Journaal : 10403978

Schema T2: Ontvangsten en uitgaven naar economische aard

I. Exploitatieuitgaven	Rek 2020	Mjp 2021	Mjp 2022	Mjp 2023	Mjp 2024	Mjp 2025
A. Operationele uitgaven	50.879.751,03	55.771.681,10	58.408.906,70	59.856.132,40	60.986.862,94	61.815.883,15
1. Goederen en diensten	10.483.822,25	12.142.745,55	12.387.459,01	12.166.643,98	12.407.141,62	12.442.977,32
2. Bezoldigingen, sociale lasten en pensioenen	28.545.261,73	30.987.903,32	33.170.562,73	34.623.963,49	35.377.458,03	36.005.489,78
a. Politiek personeel	588.805,05	611.271,33	612.679,63	613.750,63	614.842,63	593.956,63
b. Vastbenoemd niet-onderwijzend personeel	7.352.944,81	7.850.667,44	8.105.340,84	8.871.271,89	9.291.725,14	9.691.614,82
c. Niet-vastbenoemd niet-onderwijzend personeel	18.948.828,16	20.658.813,94	22.511.693,48	23.164.007,55	23.460.211,66	23.667.938,42
d. Onderwijzend personeel ten laste van het bestuur	253.301,85	276.177,16	248.073,33	254.419,01	257.650,53	263.410,79
e. Onderwijzend personeel ten laste van andere overheden	0,00	0,00	0,00	0,00	0,00	0,00
f. Andere personeelskosten	1.174.028,37	1.326.320,16	1.402.718,42	1.402.529,19	1.404.338,01	1.406.120,13
g. Pensioenen	227.353,49	264.653,29	290.057,03	317.985,22	348.690,06	382.448,99
3. Individuele hulpverlening door het OCMW	4.157.027,19	5.103.446,00	4.864.000,00	4.864.000,00	4.864.000,00	4.864.000,00
4. Toegestane werkingssubsidies	7.498.927,82	7.329.386,25	7.824.174,96	8.040.204,93	8.176.733,29	8.341.676,05
- aan de districten	0,00	0,00	0,00	0,00	0,00	0,00
- aan de eigen autonome provinciebedrijven (APB)	0,00	0,00	0,00	0,00	0,00	0,00
- aan de eigen autonome gemeentebedrijven (AGB)	653.656,05	785.061,39	823.827,53	770.418,64	742.539,83	648.151,95
- aan welzijnsverenigingen	0,00	0,00	0,00	0,00	0,00	0,00
- aan andere OCMW-verenigingen	227.795,42	0,00	58.443,00	184.371,00	227.604,00	356.834,00
- aan de politiezone	4.152.423,00	3.942.322,00	4.188.028,00	4.286.983,00	4.387.917,00	4.490.870,00
- aan de hulpverleningszone	1.263.023,84	1.289.673,93	1.393.292,93	1.421.158,79	1.449.581,96	1.478.573,60
- aan intergemeentelijke samenwerkingsverbanden (IGS)	0,00	0,00	0,00	0,00	0,00	0,00
- aan besturen van de eredienst	416.583,92	323.225,43	349.656,00	356.846,00	357.663,00	356.819,00
- aan niet-confessionele levensbeschouwelijke gemeenschappen	0,00	2.250,00	2.250,00	2.250,00	2.250,00	2.250,00
- aan andere begunstigden	785.445,59	986.853,50	1.008.677,50	1.018.177,50	1.009.177,50	1.008.177,50
5. Andere operationele uitgaven	194.712,04	208.199,98	162.710,00	161.320,00	161.530,00	161.740,00
B. Financiële uitgaven	1.176.822,28	863.809,37	825.418,39	860.867,14	779.256,03	759.190,98
1. Rente, commissies en kosten verbonden aan schulden	1.167.198,22	858.134,37	822.543,39	857.992,14	776.381,03	756.315,98
- aan financiële instellingen	1.053.369,07	814.097,08	777.450,88	801.614,82	751.188,83	730.773,51
- aan andere entiteiten	113.829,15	44.037,29	45.092,51	56.377,32	25.192,20	25.542,47
2. Andere financiële uitgaven	9.624,06	5.675,00	2.875,00	2.875,00	2.875,00	2.875,00
C. Rechthebbenden uit het overschot van het boekjaar	0,00	0,00	0,00	0,00	0,00	0,00

Schema T2: Ontvangsten en uitgaven naar economische aard

II. Exploitatieontvangsten	Rek 2020	Mjp 2021	Mjp 2022	Mjp 2023	Mjp 2024	Mjp 2025
A. Operationele ontvangsten	59.998.343,76	61.920.788,49	63.182.141,20	64.644.202,13	66.235.460,26	67.665.542,53
1. Ontvangsten uit de werking	16.349.350,73	17.041.717,53	17.778.791,22	17.899.037,49	18.150.275,51	18.459.924,52
2. Fiscale ontvangsten en boetes	22.395.475,28	22.549.279,35	22.772.298,97	23.371.629,61	24.025.875,08	24.700.539,88
<i>a. Aanvullende belastingen</i>	<i>20.542.110,33</i>	<i>20.428.279,35</i>	<i>20.689.798,97</i>	<i>21.289.129,61</i>	<i>21.943.375,08</i>	<i>22.618.039,88</i>
- Opcentiemen op de onroerende voorheffing	9.094.384,12	9.189.191,90	9.553.230,68	9.839.827,60	10.135.022,43	10.439.073,10
- Aanvullende belasting op de personenbelasting	10.952.922,11	10.740.417,67	10.637.629,09	10.940.432,02	11.289.353,26	11.649.635,41
- Andere aanvullende belastingen	494.804,10	498.669,78	498.939,20	508.869,99	518.999,39	529.331,37
<i>b. Andere belastingen en boetes</i>	<i>1.853.364,95</i>	<i>2.121.000,00</i>	<i>2.082.500,00</i>	<i>2.082.500,00</i>	<i>2.082.500,00</i>	<i>2.082.500,00</i>
3. Werkingssubsidies	20.703.609,32	21.796.728,41	22.132.945,66	22.878.276,34	23.554.061,84	23.988.902,92
<i>a. Algemene werkingssubsidies</i>	<i>14.626.114,81</i>	<i>14.722.897,21</i>	<i>15.563.627,71</i>	<i>16.443.638,71</i>	<i>17.174.424,21</i>	<i>17.659.331,21</i>
- Gemeentefonds	10.061.794,74	10.379.087,74	10.707.217,74	11.046.854,74	11.398.403,74	11.762.600,74
- Andere algemene werkingssubsidies	4.564.320,07	4.343.809,47	4.856.409,97	5.396.783,97	5.776.020,47	5.896.730,47
- van de federale overheid	0,00	0,00	0,00	0,00	0,00	0,00
- van de Vlaamse overheid	4.564.320,07	4.343.809,47	4.856.409,97	5.396.783,97	5.776.020,47	5.896.730,47
- van de provincie	0,00	0,00	0,00	0,00	0,00	0,00
- van de gemeente	0,00	0,00	0,00	0,00	0,00	0,00
- van het OCMW	0,00	0,00	0,00	0,00	0,00	0,00
- van andere entiteiten	0,00	0,00	0,00	0,00	0,00	0,00
<i>b. Specifieke werkingssubsidies</i>	<i>6.077.494,51</i>	<i>7.073.831,20</i>	<i>6.569.317,95</i>	<i>6.434.637,63</i>	<i>6.379.637,63</i>	<i>6.329.571,71</i>
- van de federale overheid	4.510.097,31	5.461.384,37	5.116.351,96	5.052.708,04	5.052.708,04	5.017.642,12
- van de Vlaamse overheid	1.428.848,13	1.558.642,40	1.434.755,99	1.371.129,59	1.316.129,59	1.301.129,59
- van de provincie	8.750,00	40.357,43	7.410,00	0,00	0,00	0,00
- van de gemeente	0,00	0,00	0,00	0,00	0,00	0,00
- van het OCMW	0,00	0,00	0,00	0,00	0,00	0,00
- van andere entiteiten	129.799,07	13.447,00	10.800,00	10.800,00	10.800,00	10.800,00
4. Recuperatie individuele hulpverlening	262.524,14	304.500,00	274.500,00	274.500,00	274.500,00	274.500,00
5. Andere operationele ontvangsten	287.384,29	228.563,20	223.605,35	220.758,69	230.747,83	241.675,21
B. Financiële ontvangsten	1.222.777,67	1.149.249,98	944.396,20	932.142,26	927.399,79	760.728,41
C. Tussenkost door derden in het tekort van het boekjaar	0,00	0,00	0,00	0,00	0,00	0,00
III. Exploitatiesaldo	9.164.548,12	6.434.548,00	4.892.212,31	4.859.344,85	5.396.741,08	5.851.196,81

Schema T2: Ontvangsten en uitgaven naar economische aard

I. Investeringsuitgaven	Rek 2020	Mjp 2021	Mjp 2022	Mjp 2023	Mjp 2024	Mjp 2025
A. Investeringsen in financiële vaste activa	1.011.080,00	0,00	0,00	-1.000,00	0,00	0,00
1. Extern verzelfstandigde agentschappen	0,00	0,00	0,00	0,00	0,00	0,00
2. Intergemeentelijke samenwerkingsverbanden en soortgelijke entiteiten	985.875,00	0,00	0,00	0,00	0,00	0,00
3. OCMW-verenigingen	26.500,00	0,00	0,00	0,00	0,00	0,00
4. Andere financiële vaste activa	-1.295,00	0,00	0,00	-1.000,00	0,00	0,00
B. Investeringsen in materiële vaste activa	3.452.647,52	11.946.968,34	12.944.401,12	18.581.607,37	6.626.381,00	5.621.881,00
1. Gemeenschapsgoederen en bedrijfsmatige materiële vaste activa	3.452.647,52	11.905.968,34	12.876.401,12	18.548.607,37	6.593.381,00	5.588.881,00
<i>a. Terreinen en gebouwen</i>	717.010,52	3.588.351,20	6.150.105,99	6.133.236,37	3.454.000,00	332.500,00
<i>b. Wegen en andere infrastructuur</i>	898.736,29	5.656.239,79	4.428.000,00	7.022.000,00	2.073.000,00	3.647.000,00
<i>c. Roerende goederen</i>	450.841,92	1.276.074,05	1.078.177,33	1.222.990,00	616.000,00	469.000,00
<i>d. Leasing en soortgelijke rechten</i>	1.320.615,80	370.381,00	370.381,00	370.381,00	400.381,00	370.381,00
<i>e. Erfgoed</i>	65.442,99	1.014.922,30	849.736,80	3.800.000,00	50.000,00	770.000,00
2. Andere materiële vaste activa	0,00	41.000,00	68.000,00	33.000,00	33.000,00	33.000,00
<i>a. Onroerende goederen</i>	0,00	0,00	0,00	0,00	0,00	0,00
<i>b. Roerende goederen</i>	0,00	41.000,00	68.000,00	33.000,00	33.000,00	33.000,00
C. Investeringsen in immateriële vaste activa	189.564,52	467.088,21	520.650,00	95.000,00	0,00	0,00
D. Toegestane investeringssubsidies	793.429,41	2.174.643,47	2.077.642,70	1.611.734,98	1.688.277,00	1.557.427,98
- <i>aan de districten</i>	0,00	0,00	0,00	0,00	0,00	0,00
- <i>aan autonome provinciebedrijven (APB)</i>	0,00	0,00	0,00	0,00	0,00	0,00
- <i>aan autonome gemeentebedrijven (AGB)</i>	0,00	0,00	0,00	0,00	0,00	0,00
- <i>aan welzijnsverenigingen</i>	0,00	0,00	0,00	0,00	0,00	0,00
- <i>aan andere OCMW-verenigingen</i>	0,00	0,00	0,00	0,00	0,00	0,00
- <i>aan de politiezone</i>	341.460,30	273.561,00	345.827,00	300.000,00	300.000,00	300.000,00
- <i>aan de hulpverleningszone</i>	221.607,02	318.414,82	587.427,98	287.427,98	287.427,98	287.427,98
- <i>aan intergemeentelijke samenwerkingsverbanden</i>	0,00	0,00	0,00	0,00	0,00	0,00
- <i>aan niet-confessionele levensbeschouwelijke gemeenschappen</i>	0,00	0,00	0,00	0,00	0,00	0,00
- <i>aan besturen van de eredienst</i>	203.218,35	687.667,65	239.387,72	69.307,00	145.849,02	90.000,00
- <i>aan andere begunstigden</i>	27.143,74	895.000,00	905.000,00	955.000,00	955.000,00	880.000,00

Schema T2:Ontvangsten en uitgaven naar economische aard

II. Investeringsontvangsten	Rek 2020	Mjp 2021	Mjp 2022	Mjp 2023	Mjp 2024	Mjp 2025
A. Verkoop van financiële vaste activa	0,00	82.182,00	82.157,00	82.157,00	82.157,00	82.157,00
1. Extern verzelfstandigde agentschappen	0,00	0,00	0,00	0,00	0,00	0,00
2. Intergemeentelijke samenwerkingsverbanden en soortgelijke entiteiten	0,00	82.157,00	82.157,00	82.157,00	82.157,00	82.157,00
3. OCMW-verenigingen	0,00	0,00	0,00	0,00	0,00	0,00
4. Andere financiële vaste activa	0,00	25,00	0,00	0,00	0,00	0,00
B. Verkoop van materiële vaste activa	1.619.197,73	9.425.254,42	0,00	2.675.000,00	275.000,00	0,00
1. Gemeenschapsgoederen en bedrijfsmatige materiële vaste activa	1.332.601,32	7.993.573,42	0,00	2.675.000,00	275.000,00	0,00
<i>a. Terreinen en gebouwen</i>	<i>0,00</i>	<i>7.950.673,97</i>	<i>0,00</i>	<i>2.675.000,00</i>	<i>275.000,00</i>	<i>0,00</i>
<i>b. Wegen en andere infrastructuur</i>	<i>1.314.508,32</i>	<i>42.899,45</i>	<i>0,00</i>	<i>0,00</i>	<i>0,00</i>	<i>0,00</i>
<i>c. Roerende goederen</i>	<i>18.093,00</i>	<i>0,00</i>	<i>0,00</i>	<i>0,00</i>	<i>0,00</i>	<i>0,00</i>
<i>d. Leasing en soortgelijke rechten</i>	<i>0,00</i>	<i>0,00</i>	<i>0,00</i>	<i>0,00</i>	<i>0,00</i>	<i>0,00</i>
<i>e. Erfgoed</i>	<i>0,00</i>	<i>0,00</i>	<i>0,00</i>	<i>0,00</i>	<i>0,00</i>	<i>0,00</i>
2. Andere materiële vaste activa	286.596,41	1.431.681,00	0,00	0,00	0,00	0,00
<i>a. Onroerende goederen</i>	<i>286.596,41</i>	<i>1.431.681,00</i>	<i>0,00</i>	<i>0,00</i>	<i>0,00</i>	<i>0,00</i>
<i>b. Roerende goederen</i>	<i>0,00</i>	<i>0,00</i>	<i>0,00</i>	<i>0,00</i>	<i>0,00</i>	<i>0,00</i>
C. Investerings in immateriële vaste activa	0,00	0,00	0,00	0,00	0,00	0,00
D. Investeringsubsidies en -schenkingen	1.571.678,23	2.107.357,67	1.326.341,42	3.819.699,50	3.462.838,00	1.350.188,77
- van de federale overheid	0,00	0,00	0,00	0,00	0,00	0,00
- van de Vlaamse overheid	622.303,23	2.107.357,67	1.326.341,42	3.819.699,50	3.462.838,00	1.350.188,77
- van de provincie	0,00	0,00	0,00	0,00	0,00	0,00
- van de gemeente	949.375,00	0,00	0,00	0,00	0,00	0,00
- van het OCMW	0,00	0,00	0,00	0,00	0,00	0,00
- van andere entiteiten	0,00	0,00	0,00	0,00	0,00	0,00
III. Investeringsaldo	-2.255.845,49	-2.973.905,93	-14.134.195,40	-13.710.485,85	-4.494.663,00	-5.746.963,21
Saldo exploitatie en investeringen	6.908.702,63	3.460.642,07	-9.241.983,09	-8.851.141,00	902.078,08	104.233,60

Schema T2: Ontvangsten en uitgaven naar economische aard

I. Financieringsuitgaven	Rek 2020	Mjp 2021	Mjp 2022	Mjp 2023	Mjp 2024	Mjp 2025
A. Vereffening van financiële schulden	5.683.553,91	5.723.075,01	5.776.477,61	5.870.156,35	6.201.598,89	6.389.075,23
1. Periodieke aflossingen van opgenome leningen en leasings	5.683.553,91	5.723.075,01	5.776.477,61	5.870.156,35	6.201.598,89	6.389.075,23
2. Niet-periodieke aflossingen van opgenome leningen en leasings	0,00	0,00	0,00	0,00	0,00	0,00
B. Vereffening van niet-financiële schulden	0,00	0,00	0,00	0,00	0,00	0,00
C. Toegestane leningen en betalingsuitstel	181.557,39	6.746.797,28	4.503.450,00	391.800,00	76.800,00	81.300,00
1. Toegestane leningen	181.557,39	6.746.797,28	4.503.450,00	391.800,00	76.800,00	81.300,00
- aan autonome provinciebedrijven (APB)	0,00	0,00	0,00	0,00	0,00	0,00
- aan autonome gemeentebedrijven (AGB)	69.522,39	6.596.797,28	828.450,00	216.800,00	76.800,00	81.300,00
- aan welzijnsverenigingen	0,00	0,00	0,00	0,00	0,00	0,00
- aan andere OCMW-verenigingen	0,00	0,00	0,00	0,00	0,00	0,00
- aan de politiezone	0,00	0,00	0,00	0,00	0,00	0,00
- aan de hulpverleningzone	0,00	0,00	0,00	0,00	0,00	0,00
- aan intergemeentelijke samenwerkingsverbanden (IGS)	0,00	0,00	0,00	0,00	0,00	0,00
- aan besturen van de eredienst	0,00	0,00	0,00	0,00	0,00	0,00
- aan niet-confessionele levensbeschouwelijke gemeenschappen	0,00	0,00	0,00	0,00	0,00	0,00
- aan andere begunstigden	112.035,00	150.000,00	3.675.000,00	175.000,00	0,00	0,00
2. Toegestaan betalingsuitstel	0,00	0,00	0,00	0,00	0,00	0,00
D. Vooruitbetalingen	0,00	0,00	0,00	0,00	0,00	0,00
E. Kapitaalsverminderingen	0,00	0,00	0,00	0,00	0,00	0,00

Schema T2: Ontvangsten en uitgaven naar economische aard

II. Financieringsontvangsten	Rek 2020	Mjp 2021	Mjp 2022	Mjp 2023	Mjp 2024	Mjp 2025
A. Aangaan van financiële schulden	1.320.615,80	520.381,00	10.345.381,00	14.845.381,00	4.670.381,00	6.670.381,00
- opname van leningen en leasings bij financiële instellingen	0,00	0,00	9.800.000,00	14.300.000,00	4.300.000,00	6.300.000,00
- opname van leningen en leasings bij andere entiteiten	1.320.615,80	520.381,00	545.381,00	545.381,00	370.381,00	370.381,00
B. Aangaan van niet-financiële schulden	-3.976,00	600,00	2.500,00	2.500,00	2.500,00	2.000,00
C. Vereffening van toegestane leningen en betalingsuitstel	309.705,39	411.056,53	600.402,19	628.566,61	620.809,10	536.331,63
1. Terugvordering van toegestane leningen	309.705,39	411.056,53	600.402,19	628.566,61	620.809,10	536.331,63
a. Periodieke terugvorderingen	309.705,39	411.056,53	600.402,19	628.566,61	620.809,10	536.331,63
b. Niet-periodieke terugvorderingen	0,00	0,00	0,00	0,00	0,00	0,00
2. Vereffening van betalingsuitstel	0,00	0,00	0,00	0,00	0,00	0,00
D. Vereffening van vooruitbetalingen	0,00	0,00	0,00	0,00	0,00	0,00
E. Kapitaalsvermeerderingen	0,00	0,00	0,00	0,00	0,00	0,00
F. Bijdragen en schenkingen niet gekoppeld aan operationele activiteiten of aan de verwerving van vaste activa	0,00	0,00	0,00	0,00	0,00	0,00
III. Financieringssaldo	-4.238.766,11	-11.537.834,76	668.355,58	9.214.491,26	-984.708,79	738.337,40
Budgettair resultaat van het boekjaar	2.669.936,52	-8.077.192,69	-8.573.627,51	363.350,26	-82.630,71	842.571,00

GERAARDSBERGEN
Weverijstraat 20
KBO: 0207485374

Geraardsbergen
Kattestraat 27
KBO: 0212213333

NIS-code 41018

Algemeen directeur : Veerle Alaert
Wvd Financieel directeur : Wendy Mertens

T3 : Investeringsproject

Meerjarenplan

Afdrukdatum : 29/11/2021
Volgnummer Budgettair Journaal : 10403978

	Reeds gerealiseerd		Nog te realiseren			Totaal
	vóór MJP	in MJP	vóór MJP	in MJP	na MJP	
I. UITGAVEN						
A. Investeringsen in financiële vaste activa	0,00	0,00	0,00	0,00	0,00	0,00
1. Extern verzelfstandigde agentschappen	0,00	0,00	0,00	0,00	0,00	0,00
2. Intergemeentelijke samenwerkingsverbanden en soortgelijke entiteiten	0,00	0,00	0,00	0,00	0,00	0,00
3. OCMW-verenigingen	0,00	0,00	0,00	0,00	0,00	0,00
4. Andere financiële vaste activa	0,00	0,00	0,00	0,00	0,00	0,00
B. Investeringsen in materiële vaste activa	0,00	1.780,88	0,00	123.219,12	0,00	125.000,00
1. Gemeenschapsgoederen en bedrijfsmatige materiële vaste activa	0,00	1.780,88	0,00	123.219,12	0,00	125.000,00
<i>a. Terreinen en gebouwen</i>	<i>0,00</i>	<i>1.780,88</i>	<i>0,00</i>	<i>123.219,12</i>	<i>0,00</i>	<i>125.000,00</i>
<i>b. Wegen en andere infrastructuur</i>	<i>0,00</i>	<i>0,00</i>	<i>0,00</i>	<i>0,00</i>	<i>0,00</i>	<i>0,00</i>
<i>c. Roerende goederen</i>	<i>0,00</i>	<i>0,00</i>	<i>0,00</i>	<i>0,00</i>	<i>0,00</i>	<i>0,00</i>
<i>d. Leasing en soortgelijke rechten</i>	<i>0,00</i>	<i>0,00</i>	<i>0,00</i>	<i>0,00</i>	<i>0,00</i>	<i>0,00</i>
<i>e. Erfgoed</i>	<i>0,00</i>	<i>0,00</i>	<i>0,00</i>	<i>0,00</i>	<i>0,00</i>	<i>0,00</i>
2. Andere materiële vaste activa	0,00	0,00	0,00	0,00	0,00	0,00
<i>a. Onroerende goederen</i>	<i>0,00</i>	<i>0,00</i>	<i>0,00</i>	<i>0,00</i>	<i>0,00</i>	<i>0,00</i>
<i>b. Roerende goederen</i>	<i>0,00</i>	<i>0,00</i>	<i>0,00</i>	<i>0,00</i>	<i>0,00</i>	<i>0,00</i>
C. Investeringsen in immateriële vaste activa	0,00	0,00	0,00	0,00	0,00	0,00
D. Toegestane investeringssubsidies	0,00	0,00	0,00	0,00	0,00	0,00
II. ONTVANGSTEN						
A. Verkoop van financiële vaste activa	0,00	0,00	0,00	0,00	0,00	0,00
1. Extern verzelfstandigde agentschappen	0,00	0,00	0,00	0,00	0,00	0,00
2. Intergemeentelijke samenwerkingsverbanden en soortgelijke entiteiten	0,00	0,00	0,00	0,00	0,00	0,00
3. OCMW-verenigingen	0,00	0,00	0,00	0,00	0,00	0,00
4. Andere financiële vaste activa	0,00	0,00	0,00	0,00	0,00	0,00
B. Verkoop van materiële vaste activa	0,00	0,00	0,00	0,00	0,00	0,00
1. Gemeenschapsgoederen en bedrijfsmatige materiële vaste activa	0,00	0,00	0,00	0,00	0,00	0,00
<i>a. Terreinen en gebouwen</i>	<i>0,00</i>	<i>0,00</i>	<i>0,00</i>	<i>0,00</i>	<i>0,00</i>	<i>0,00</i>
<i>b. Wegen en andere infrastructuur</i>	<i>0,00</i>	<i>0,00</i>	<i>0,00</i>	<i>0,00</i>	<i>0,00</i>	<i>0,00</i>
<i>c. Roerende goederen</i>	<i>0,00</i>	<i>0,00</i>	<i>0,00</i>	<i>0,00</i>	<i>0,00</i>	<i>0,00</i>
<i>d. Leasing en soortgelijke rechten</i>	<i>0,00</i>	<i>0,00</i>	<i>0,00</i>	<i>0,00</i>	<i>0,00</i>	<i>0,00</i>
<i>e. Erfgoed</i>	<i>0,00</i>	<i>0,00</i>	<i>0,00</i>	<i>0,00</i>	<i>0,00</i>	<i>0,00</i>
2. Andere materiële vaste activa	0,00	0,00	0,00	0,00	0,00	0,00
<i>a. Onroerende goederen</i>	<i>0,00</i>	<i>0,00</i>	<i>0,00</i>	<i>0,00</i>	<i>0,00</i>	<i>0,00</i>
<i>b. Roerende goederen</i>	<i>0,00</i>	<i>0,00</i>	<i>0,00</i>	<i>0,00</i>	<i>0,00</i>	<i>0,00</i>
C. Verkoop van immateriële vaste activa	0,00	0,00	0,00	0,00	0,00	0,00
D. Investeringsubsidies en -schenkingen	0,00	0,00	0,00	0,00	0,00	0,00

	Reeds gerealiseerd		Nog te realiseren			Totaal
	vóór MJP	in MJP	vóór MJP	in MJP	na MJP	
I. UITGAVEN						
A. Investeringsen in financiële vaste activa	0,00	0,00	0,00	0,00	0,00	0,00
1. Extern verzelfstandigde agentschappen	0,00	0,00	0,00	0,00	0,00	0,00
2. Intergemeentelijke samenwerkingsverbanden en soortgelijke entiteiten	0,00	0,00	0,00	0,00	0,00	0,00
3. OCMW-verenigingen	0,00	0,00	0,00	0,00	0,00	0,00
4. Andere financiële vaste activa	0,00	0,00	0,00	0,00	0,00	0,00
B. Investeringsen in materiële vaste activa	0,00	179.354,83	0,00	9.399.236,37	0,00	9.578.591,20
1. Gemeenschapsgoederen en bedrijfsmatige materiële vaste activa	0,00	179.354,83	0,00	9.399.236,37	0,00	9.578.591,20
<i>a. Terreinen en gebouwen</i>	<i>0,00</i>	<i>179.354,83</i>	<i>0,00</i>	<i>8.704.236,37</i>	<i>0,00</i>	<i>8.883.591,20</i>
<i>b. Wegen en andere infrastructuur</i>	<i>0,00</i>	<i>0,00</i>	<i>0,00</i>	<i>0,00</i>	<i>0,00</i>	<i>0,00</i>
<i>c. Roerende goederen</i>	<i>0,00</i>	<i>0,00</i>	<i>0,00</i>	<i>695.000,00</i>	<i>0,00</i>	<i>695.000,00</i>
<i>d. Leasing en soortgelijke rechten</i>	<i>0,00</i>	<i>0,00</i>	<i>0,00</i>	<i>0,00</i>	<i>0,00</i>	<i>0,00</i>
<i>e. Erfgoed</i>	<i>0,00</i>	<i>0,00</i>	<i>0,00</i>	<i>0,00</i>	<i>0,00</i>	<i>0,00</i>
2. Andere materiële vaste activa	0,00	0,00	0,00	0,00	0,00	0,00
<i>a. Onroerende goederen</i>	<i>0,00</i>	<i>0,00</i>	<i>0,00</i>	<i>0,00</i>	<i>0,00</i>	<i>0,00</i>
<i>b. Roerende goederen</i>	<i>0,00</i>	<i>0,00</i>	<i>0,00</i>	<i>0,00</i>	<i>0,00</i>	<i>0,00</i>
C. Investeringsen in immateriële vaste activa	0,00	0,00	0,00	0,00	0,00	0,00
D. Toegestane investeringssubsidies	0,00	0,00	0,00	0,00	0,00	0,00
II. ONTVANGSTEN						
A. Verkoop van financiële vaste activa	0,00	0,00	0,00	0,00	0,00	0,00
1. Extern verzelfstandigde agentschappen	0,00	0,00	0,00	0,00	0,00	0,00
2. Intergemeentelijke samenwerkingsverbanden en soortgelijke entiteiten	0,00	0,00	0,00	0,00	0,00	0,00
3. OCMW-verenigingen	0,00	0,00	0,00	0,00	0,00	0,00
4. Andere financiële vaste activa	0,00	0,00	0,00	0,00	0,00	0,00
B. Verkoop van materiële vaste activa	0,00	0,00	0,00	0,00	0,00	0,00
1. Gemeenschapsgoederen en bedrijfsmatige materiële vaste activa	0,00	0,00	0,00	0,00	0,00	0,00
<i>a. Terreinen en gebouwen</i>	<i>0,00</i>	<i>0,00</i>	<i>0,00</i>	<i>0,00</i>	<i>0,00</i>	<i>0,00</i>
<i>b. Wegen en andere infrastructuur</i>	<i>0,00</i>	<i>0,00</i>	<i>0,00</i>	<i>0,00</i>	<i>0,00</i>	<i>0,00</i>
<i>c. Roerende goederen</i>	<i>0,00</i>	<i>0,00</i>	<i>0,00</i>	<i>0,00</i>	<i>0,00</i>	<i>0,00</i>
<i>d. Leasing en soortgelijke rechten</i>	<i>0,00</i>	<i>0,00</i>	<i>0,00</i>	<i>0,00</i>	<i>0,00</i>	<i>0,00</i>
<i>e. Erfgoed</i>	<i>0,00</i>	<i>0,00</i>	<i>0,00</i>	<i>0,00</i>	<i>0,00</i>	<i>0,00</i>
2. Andere materiële vaste activa	0,00	0,00	0,00	0,00	0,00	0,00
<i>a. Onroerende goederen</i>	<i>0,00</i>	<i>0,00</i>	<i>0,00</i>	<i>0,00</i>	<i>0,00</i>	<i>0,00</i>
<i>b. Roerende goederen</i>	<i>0,00</i>	<i>0,00</i>	<i>0,00</i>	<i>0,00</i>	<i>0,00</i>	<i>0,00</i>
C. Verkoop van immateriële vaste activa	0,00	0,00	0,00	0,00	0,00	0,00
D. Investeringsubsidies en -schenkingen	0,00	0,00	0,00	0,00	0,00	0,00

	Reeds gerealiseerd		Nog te realiseren			Totaal
	vóór MJP	in MJP	vóór MJP	in MJP	na MJP	
I. UITGAVEN						
A. Investeringsen in financiële vaste activa	0,00	0,00	0,00	0,00	0,00	0,00
1. Extern verzelfstandigde agentschappen	0,00	0,00	0,00	0,00	0,00	0,00
2. Intergemeentelijke samenwerkingsverbanden en soortgelijke entiteiten	0,00	0,00	0,00	0,00	0,00	0,00
3. OCMW-verenigingen	0,00	0,00	0,00	0,00	0,00	0,00
4. Andere financiële vaste activa	0,00	0,00	0,00	0,00	0,00	0,00
B. Investeringsen in materiële vaste activa	0,00	0,00	0,00	35.000,00	0,00	35.000,00
1. Gemeenschapsgoederen en bedrijfsmatige materiële vaste activa	0,00	0,00	0,00	35.000,00	0,00	35.000,00
<i>a. Terreinen en gebouwen</i>	<i>0,00</i>	<i>0,00</i>	<i>0,00</i>	<i>0,00</i>	<i>0,00</i>	<i>0,00</i>
<i>b. Wegen en andere infrastructuur</i>	<i>0,00</i>	<i>0,00</i>	<i>0,00</i>	<i>33.000,00</i>	<i>0,00</i>	<i>33.000,00</i>
<i>c. Roerende goederen</i>	<i>0,00</i>	<i>0,00</i>	<i>0,00</i>	<i>2.000,00</i>	<i>0,00</i>	<i>2.000,00</i>
<i>d. Leasing en soortgelijke rechten</i>	<i>0,00</i>	<i>0,00</i>	<i>0,00</i>	<i>0,00</i>	<i>0,00</i>	<i>0,00</i>
<i>e. Erfgoed</i>	<i>0,00</i>	<i>0,00</i>	<i>0,00</i>	<i>0,00</i>	<i>0,00</i>	<i>0,00</i>
2. Andere materiële vaste activa	0,00	0,00	0,00	0,00	0,00	0,00
<i>a. Onroerende goederen</i>	<i>0,00</i>	<i>0,00</i>	<i>0,00</i>	<i>0,00</i>	<i>0,00</i>	<i>0,00</i>
<i>b. Roerende goederen</i>	<i>0,00</i>	<i>0,00</i>	<i>0,00</i>	<i>0,00</i>	<i>0,00</i>	<i>0,00</i>
C. Investeringsen in immateriële vaste activa	0,00	0,00	0,00	0,00	0,00	0,00
D. Toegestane investeringssubsidies	0,00	0,00	0,00	0,00	0,00	0,00
II. ONTVANGSTEN						
A. Verkoop van financiële vaste activa	0,00	0,00	0,00	0,00	0,00	0,00
1. Extern verzelfstandigde agentschappen	0,00	0,00	0,00	0,00	0,00	0,00
2. Intergemeentelijke samenwerkingsverbanden en soortgelijke entiteiten	0,00	0,00	0,00	0,00	0,00	0,00
3. OCMW-verenigingen	0,00	0,00	0,00	0,00	0,00	0,00
4. Andere financiële vaste activa	0,00	0,00	0,00	0,00	0,00	0,00
B. Verkoop van materiële vaste activa	0,00	0,00	0,00	0,00	0,00	0,00
1. Gemeenschapsgoederen en bedrijfsmatige materiële vaste activa	0,00	0,00	0,00	0,00	0,00	0,00
<i>a. Terreinen en gebouwen</i>	<i>0,00</i>	<i>0,00</i>	<i>0,00</i>	<i>0,00</i>	<i>0,00</i>	<i>0,00</i>
<i>b. Wegen en andere infrastructuur</i>	<i>0,00</i>	<i>0,00</i>	<i>0,00</i>	<i>0,00</i>	<i>0,00</i>	<i>0,00</i>
<i>c. Roerende goederen</i>	<i>0,00</i>	<i>0,00</i>	<i>0,00</i>	<i>0,00</i>	<i>0,00</i>	<i>0,00</i>
<i>d. Leasing en soortgelijke rechten</i>	<i>0,00</i>	<i>0,00</i>	<i>0,00</i>	<i>0,00</i>	<i>0,00</i>	<i>0,00</i>
<i>e. Erfgoed</i>	<i>0,00</i>	<i>0,00</i>	<i>0,00</i>	<i>0,00</i>	<i>0,00</i>	<i>0,00</i>
2. Andere materiële vaste activa	0,00	0,00	0,00	0,00	0,00	0,00
<i>a. Onroerende goederen</i>	<i>0,00</i>	<i>0,00</i>	<i>0,00</i>	<i>0,00</i>	<i>0,00</i>	<i>0,00</i>
<i>b. Roerende goederen</i>	<i>0,00</i>	<i>0,00</i>	<i>0,00</i>	<i>0,00</i>	<i>0,00</i>	<i>0,00</i>
C. Verkoop van immateriële vaste activa	0,00	0,00	0,00	0,00	0,00	0,00
D. Investeringsubsidies en -schenkingen	0,00	0,00	0,00	0,00	0,00	0,00

	Reeds gerealiseerd		Nog te realiseren			Totaal
	vóór MJP	in MJP	vóór MJP	in MJP	na MJP	
I. UITGAVEN						
A. Investeringsen in financiële vaste activa	0,00	0,00	0,00	0,00	0,00	0,00
1. Extern verzelfstandigde agentschappen	0,00	0,00	0,00	0,00	0,00	0,00
2. Intergemeentelijke samenwerkingsverbanden en soortgelijke entiteiten	0,00	0,00	0,00	0,00	0,00	0,00
3. OCMW-verenigingen	0,00	0,00	0,00	0,00	0,00	0,00
4. Andere financiële vaste activa	0,00	0,00	0,00	0,00	0,00	0,00
B. Investeringsen in materiële vaste activa	0,00	43.976,00	0,00	847.928,39	0,00	891.904,39
1. Gemeenschapsgoederen en bedrijfsmatige materiële vaste activa	0,00	43.976,00	0,00	847.928,39	0,00	891.904,39
<i>a. Terreinen en gebouwen</i>	0,00	0,00	0,00	0,00	0,00	0,00
<i>b. Wegen en andere infrastructuur</i>	0,00	0,00	0,00	0,00	0,00	0,00
<i>c. Roerende goederen</i>	0,00	43.976,00	0,00	847.928,39	0,00	891.904,39
<i>d. Leasing en soortgelijke rechten</i>	0,00	0,00	0,00	0,00	0,00	0,00
<i>e. Erfgoed</i>	0,00	0,00	0,00	0,00	0,00	0,00
2. Andere materiële vaste activa	0,00	0,00	0,00	0,00	0,00	0,00
<i>a. Onroerende goederen</i>	0,00	0,00	0,00	0,00	0,00	0,00
<i>b. Roerende goederen</i>	0,00	0,00	0,00	0,00	0,00	0,00
C. Investeringsen in immateriële vaste activa	0,00	0,00	0,00	0,00	0,00	0,00
D. Toegestane investeringssubsidies	0,00	0,00	0,00	0,00	0,00	0,00
II. ONTVANGSTEN						
A. Verkoop van financiële vaste activa	0,00	0,00	0,00	0,00	0,00	0,00
1. Extern verzelfstandigde agentschappen	0,00	0,00	0,00	0,00	0,00	0,00
2. Intergemeentelijke samenwerkingsverbanden en soortgelijke entiteiten	0,00	0,00	0,00	0,00	0,00	0,00
3. OCMW-verenigingen	0,00	0,00	0,00	0,00	0,00	0,00
4. Andere financiële vaste activa	0,00	0,00	0,00	0,00	0,00	0,00
B. Verkoop van materiële vaste activa	0,00	0,00	0,00	0,00	0,00	0,00
1. Gemeenschapsgoederen en bedrijfsmatige materiële vaste activa	0,00	0,00	0,00	0,00	0,00	0,00
<i>a. Terreinen en gebouwen</i>	0,00	0,00	0,00	0,00	0,00	0,00
<i>b. Wegen en andere infrastructuur</i>	0,00	0,00	0,00	0,00	0,00	0,00
<i>c. Roerende goederen</i>	0,00	0,00	0,00	0,00	0,00	0,00
<i>d. Leasing en soortgelijke rechten</i>	0,00	0,00	0,00	0,00	0,00	0,00
<i>e. Erfgoed</i>	0,00	0,00	0,00	0,00	0,00	0,00
2. Andere materiële vaste activa	0,00	0,00	0,00	0,00	0,00	0,00
<i>a. Onroerende goederen</i>	0,00	0,00	0,00	0,00	0,00	0,00
<i>b. Roerende goederen</i>	0,00	0,00	0,00	0,00	0,00	0,00
C. Verkoop van immateriële vaste activa	0,00	0,00	0,00	0,00	0,00	0,00
D. Investeringsubsidies en -schenkingen	0,00	0,00	0,00	0,00	0,00	0,00

	Reeds gerealiseerd		Nog te realiseren			Totaal
	vóór MJP	in MJP	vóór MJP	in MJP	na MJP	
I. UITGAVEN						
A. Investeringsen in financiële vaste activa	0,00	0,00	0,00	0,00	0,00	0,00
1. Extern verzelfstandigde agentschappen	0,00	0,00	0,00	0,00	0,00	0,00
2. Intergemeentelijke samenwerkingsverbanden en soortgelijke entiteiten	0,00	0,00	0,00	0,00	0,00	0,00
3. OCMW-verenigingen	0,00	0,00	0,00	0,00	0,00	0,00
4. Andere financiële vaste activa	0,00	0,00	0,00	0,00	0,00	0,00
B. Investeringsen in materiële vaste activa	0,00	3.139,59	0,00	4.900,00	0,00	8.039,59
1. Gemeenschapsgoederen en bedrijfsmatige materiële vaste activa	0,00	3.139,59	0,00	4.900,00	0,00	8.039,59
<i>a. Terreinen en gebouwen</i>	0,00	0,00	0,00	0,00	0,00	0,00
<i>b. Wegen en andere infrastructuur</i>	0,00	0,00	0,00	0,00	0,00	0,00
<i>c. Roerende goederen</i>	0,00	3.139,59	0,00	4.900,00	0,00	8.039,59
<i>d. Leasing en soortgelijke rechten</i>	0,00	0,00	0,00	0,00	0,00	0,00
<i>e. Erfgoed</i>	0,00	0,00	0,00	0,00	0,00	0,00
2. Andere materiële vaste activa	0,00	0,00	0,00	0,00	0,00	0,00
<i>a. Onroerende goederen</i>	0,00	0,00	0,00	0,00	0,00	0,00
<i>b. Roerende goederen</i>	0,00	0,00	0,00	0,00	0,00	0,00
C. Investeringsen in immateriële vaste activa	0,00	0,00	0,00	0,00	0,00	0,00
D. Toegestane investeringssubsidies	0,00	0,00	0,00	0,00	0,00	0,00
II. ONTVANGSTEN						
A. Verkoop van financiële vaste activa	0,00	0,00	0,00	0,00	0,00	0,00
1. Extern verzelfstandigde agentschappen	0,00	0,00	0,00	0,00	0,00	0,00
2. Intergemeentelijke samenwerkingsverbanden en soortgelijke entiteiten	0,00	0,00	0,00	0,00	0,00	0,00
3. OCMW-verenigingen	0,00	0,00	0,00	0,00	0,00	0,00
4. Andere financiële vaste activa	0,00	0,00	0,00	0,00	0,00	0,00
B. Verkoop van materiële vaste activa	0,00	0,00	0,00	0,00	0,00	0,00
1. Gemeenschapsgoederen en bedrijfsmatige materiële vaste activa	0,00	0,00	0,00	0,00	0,00	0,00
<i>a. Terreinen en gebouwen</i>	0,00	0,00	0,00	0,00	0,00	0,00
<i>b. Wegen en andere infrastructuur</i>	0,00	0,00	0,00	0,00	0,00	0,00
<i>c. Roerende goederen</i>	0,00	0,00	0,00	0,00	0,00	0,00
<i>d. Leasing en soortgelijke rechten</i>	0,00	0,00	0,00	0,00	0,00	0,00
<i>e. Erfgoed</i>	0,00	0,00	0,00	0,00	0,00	0,00
2. Andere materiële vaste activa	0,00	0,00	0,00	0,00	0,00	0,00
<i>a. Onroerende goederen</i>	0,00	0,00	0,00	0,00	0,00	0,00
<i>b. Roerende goederen</i>	0,00	0,00	0,00	0,00	0,00	0,00
C. Verkoop van immateriële vaste activa	0,00	0,00	0,00	0,00	0,00	0,00
D. Investeringsubsidies en -schenkingen	0,00	0,00	0,00	0,00	0,00	0,00

	Reeds gerealiseerd		Nog te realiseren			Totaal
	vóór MJP	in MJP	vóór MJP	in MJP	na MJP	
I. UITGAVEN						
A. Investeringsen in financiële vaste activa	0,00	0,00	0,00	0,00	0,00	0,00
1. Extern verzelfstandigde agentschappen	0,00	0,00	0,00	0,00	0,00	0,00
2. Intergemeentelijke samenwerkingsverbanden en soortgelijke entiteiten	0,00	0,00	0,00	0,00	0,00	0,00
3. OCMW-verenigingen	0,00	0,00	0,00	0,00	0,00	0,00
4. Andere financiële vaste activa	0,00	0,00	0,00	0,00	0,00	0,00
B. Investeringsen in materiële vaste activa	0,00	266.757,19	0,00	5.488.465,54	0,00	5.755.222,73
1. Gemeenschapsgoederen en bedrijfsmatige materiële vaste activa	0,00	266.757,19	0,00	5.488.465,54	0,00	5.755.222,73
<i>a. Terreinen en gebouwen</i>	<i>0,00</i>	<i>266.757,19</i>	<i>0,00</i>	<i>1.577.728,74</i>	<i>0,00</i>	<i>1.844.485,93</i>
<i>b. Wegen en andere infrastructuur</i>	<i>0,00</i>	<i>0,00</i>	<i>0,00</i>	<i>30.000,00</i>	<i>0,00</i>	<i>30.000,00</i>
<i>c. Roerende goederen</i>	<i>0,00</i>	<i>0,00</i>	<i>0,00</i>	<i>0,00</i>	<i>0,00</i>	<i>0,00</i>
<i>d. Leasing en soortgelijke rechten</i>	<i>0,00</i>	<i>0,00</i>	<i>0,00</i>	<i>0,00</i>	<i>0,00</i>	<i>0,00</i>
<i>e. Erfgoed</i>	<i>0,00</i>	<i>0,00</i>	<i>0,00</i>	<i>3.880.736,80</i>	<i>0,00</i>	<i>3.880.736,80</i>
2. Andere materiële vaste activa	0,00	0,00	0,00	0,00	0,00	0,00
<i>a. Onroerende goederen</i>	<i>0,00</i>	<i>0,00</i>	<i>0,00</i>	<i>0,00</i>	<i>0,00</i>	<i>0,00</i>
<i>b. Roerende goederen</i>	<i>0,00</i>	<i>0,00</i>	<i>0,00</i>	<i>0,00</i>	<i>0,00</i>	<i>0,00</i>
C. Investeringsen in immateriële vaste activa	0,00	0,00	0,00	726,00	0,00	726,00
D. Toegestane investeringssubsidies	0,00	0,00	0,00	0,00	0,00	0,00
II. ONTVANGSTEN						
A. Verkoop van financiële vaste activa	0,00	0,00	0,00	0,00	0,00	0,00
1. Extern verzelfstandigde agentschappen	0,00	0,00	0,00	0,00	0,00	0,00
2. Intergemeentelijke samenwerkingsverbanden en soortgelijke entiteiten	0,00	0,00	0,00	0,00	0,00	0,00
3. OCMW-verenigingen	0,00	0,00	0,00	0,00	0,00	0,00
4. Andere financiële vaste activa	0,00	0,00	0,00	0,00	0,00	0,00
B. Verkoop van materiële vaste activa	0,00	0,00	0,00	0,00	0,00	0,00
1. Gemeenschapsgoederen en bedrijfsmatige materiële vaste activa	0,00	0,00	0,00	0,00	0,00	0,00
<i>a. Terreinen en gebouwen</i>	<i>0,00</i>	<i>0,00</i>	<i>0,00</i>	<i>0,00</i>	<i>0,00</i>	<i>0,00</i>
<i>b. Wegen en andere infrastructuur</i>	<i>0,00</i>	<i>0,00</i>	<i>0,00</i>	<i>0,00</i>	<i>0,00</i>	<i>0,00</i>
<i>c. Roerende goederen</i>	<i>0,00</i>	<i>0,00</i>	<i>0,00</i>	<i>0,00</i>	<i>0,00</i>	<i>0,00</i>
<i>d. Leasing en soortgelijke rechten</i>	<i>0,00</i>	<i>0,00</i>	<i>0,00</i>	<i>0,00</i>	<i>0,00</i>	<i>0,00</i>
<i>e. Erfgoed</i>	<i>0,00</i>	<i>0,00</i>	<i>0,00</i>	<i>0,00</i>	<i>0,00</i>	<i>0,00</i>
2. Andere materiële vaste activa	0,00	0,00	0,00	0,00	0,00	0,00
<i>a. Onroerende goederen</i>	<i>0,00</i>	<i>0,00</i>	<i>0,00</i>	<i>0,00</i>	<i>0,00</i>	<i>0,00</i>
<i>b. Roerende goederen</i>	<i>0,00</i>	<i>0,00</i>	<i>0,00</i>	<i>0,00</i>	<i>0,00</i>	<i>0,00</i>
C. Verkoop van immateriële vaste activa	0,00	0,00	0,00	0,00	0,00	0,00
D. Investeringsubsidies en -schenkingen	0,00	75.000,00	0,00	1.775.000,00	0,00	1.850.000,00

	Reeds gerealiseerd		Nog te realiseren			Totaal
	vóór MJP	in MJP	vóór MJP	in MJP	na MJP	
I. UITGAVEN						
A. Investeringsen in financiële vaste activa	0,00	0,00	0,00	0,00	0,00	0,00
1. Extern verzelfstandigde agentschappen	0,00	0,00	0,00	0,00	0,00	0,00
2. Intergemeentelijke samenwerkingsverbanden en soortgelijke entiteiten	0,00	0,00	0,00	0,00	0,00	0,00
3. OCMW-verenigingen	0,00	0,00	0,00	0,00	0,00	0,00
4. Andere financiële vaste activa	0,00	0,00	0,00	0,00	0,00	0,00
B. Investeringsen in materiële vaste activa	0,00	0,00	0,00	745.000,00	0,00	745.000,00
1. Gemeenschapsgoederen en bedrijfsmatige materiële vaste activa	0,00	0,00	0,00	745.000,00	0,00	745.000,00
<i>a. Terreinen en gebouwen</i>	<i>0,00</i>	<i>0,00</i>	<i>0,00</i>	<i>0,00</i>	<i>0,00</i>	<i>0,00</i>
<i>b. Wegen en andere infrastructuur</i>	<i>0,00</i>	<i>0,00</i>	<i>0,00</i>	<i>0,00</i>	<i>0,00</i>	<i>0,00</i>
<i>c. Roerende goederen</i>	<i>0,00</i>	<i>0,00</i>	<i>0,00</i>	<i>0,00</i>	<i>0,00</i>	<i>0,00</i>
<i>d. Leasing en soortgelijke rechten</i>	<i>0,00</i>	<i>0,00</i>	<i>0,00</i>	<i>0,00</i>	<i>0,00</i>	<i>0,00</i>
<i>e. Erfgoed</i>	<i>0,00</i>	<i>0,00</i>	<i>0,00</i>	<i>745.000,00</i>	<i>0,00</i>	<i>745.000,00</i>
2. Andere materiële vaste activa	0,00	0,00	0,00	0,00	0,00	0,00
<i>a. Onroerende goederen</i>	<i>0,00</i>	<i>0,00</i>	<i>0,00</i>	<i>0,00</i>	<i>0,00</i>	<i>0,00</i>
<i>b. Roerende goederen</i>	<i>0,00</i>	<i>0,00</i>	<i>0,00</i>	<i>0,00</i>	<i>0,00</i>	<i>0,00</i>
C. Investeringsen in immateriële vaste activa	0,00	0,00	0,00	0,00	0,00	0,00
D. Toegestane investeringssubsidies	0,00	0,00	0,00	0,00	0,00	0,00
II. ONTVANGSTEN						
A. Verkoop van financiële vaste activa	0,00	0,00	0,00	0,00	0,00	0,00
1. Extern verzelfstandigde agentschappen	0,00	0,00	0,00	0,00	0,00	0,00
2. Intergemeentelijke samenwerkingsverbanden en soortgelijke entiteiten	0,00	0,00	0,00	0,00	0,00	0,00
3. OCMW-verenigingen	0,00	0,00	0,00	0,00	0,00	0,00
4. Andere financiële vaste activa	0,00	0,00	0,00	0,00	0,00	0,00
B. Verkoop van materiële vaste activa	0,00	0,00	0,00	0,00	0,00	0,00
1. Gemeenschapsgoederen en bedrijfsmatige materiële vaste activa	0,00	0,00	0,00	0,00	0,00	0,00
<i>a. Terreinen en gebouwen</i>	<i>0,00</i>	<i>0,00</i>	<i>0,00</i>	<i>0,00</i>	<i>0,00</i>	<i>0,00</i>
<i>b. Wegen en andere infrastructuur</i>	<i>0,00</i>	<i>0,00</i>	<i>0,00</i>	<i>0,00</i>	<i>0,00</i>	<i>0,00</i>
<i>c. Roerende goederen</i>	<i>0,00</i>	<i>0,00</i>	<i>0,00</i>	<i>0,00</i>	<i>0,00</i>	<i>0,00</i>
<i>d. Leasing en soortgelijke rechten</i>	<i>0,00</i>	<i>0,00</i>	<i>0,00</i>	<i>0,00</i>	<i>0,00</i>	<i>0,00</i>
<i>e. Erfgoed</i>	<i>0,00</i>	<i>0,00</i>	<i>0,00</i>	<i>0,00</i>	<i>0,00</i>	<i>0,00</i>
2. Andere materiële vaste activa	0,00	0,00	0,00	0,00	0,00	0,00
<i>a. Onroerende goederen</i>	<i>0,00</i>	<i>0,00</i>	<i>0,00</i>	<i>0,00</i>	<i>0,00</i>	<i>0,00</i>
<i>b. Roerende goederen</i>	<i>0,00</i>	<i>0,00</i>	<i>0,00</i>	<i>0,00</i>	<i>0,00</i>	<i>0,00</i>
C. Verkoop van immateriële vaste activa	0,00	0,00	0,00	0,00	0,00	0,00
D. Investeringsubsidies en -schenkingen	0,00	0,00	0,00	470.000,00	0,00	470.000,00

	Reeds gerealiseerd		Nog te realiseren			Totaal
	vóór MJP	in MJP	vóór MJP	in MJP	na MJP	
I. UITGAVEN						
A. Investeringsen in financiële vaste activa	0,00	0,00	0,00	0,00	0,00	0,00
1. Extern verzelfstandigde agentschappen	0,00	0,00	0,00	0,00	0,00	0,00
2. Intergemeentelijke samenwerkingsverbanden en soortgelijke entiteiten	0,00	0,00	0,00	0,00	0,00	0,00
3. OCMW-verenigingen	0,00	0,00	0,00	0,00	0,00	0,00
4. Andere financiële vaste activa	0,00	0,00	0,00	0,00	0,00	0,00
B. Investeringsen in materiële vaste activa	0,00	0,00	0,00	250.000,00	0,00	250.000,00
1. Gemeenschapsgoederen en bedrijfsmatige materiële vaste activa	0,00	0,00	0,00	250.000,00	0,00	250.000,00
<i>a. Terreinen en gebouwen</i>	<i>0,00</i>	<i>0,00</i>	<i>0,00</i>	<i>250.000,00</i>	<i>0,00</i>	<i>250.000,00</i>
<i>b. Wegen en andere infrastructuur</i>	<i>0,00</i>	<i>0,00</i>	<i>0,00</i>	<i>0,00</i>	<i>0,00</i>	<i>0,00</i>
<i>c. Roerende goederen</i>	<i>0,00</i>	<i>0,00</i>	<i>0,00</i>	<i>0,00</i>	<i>0,00</i>	<i>0,00</i>
<i>d. Leasing en soortgelijke rechten</i>	<i>0,00</i>	<i>0,00</i>	<i>0,00</i>	<i>0,00</i>	<i>0,00</i>	<i>0,00</i>
<i>e. Erfgoed</i>	<i>0,00</i>	<i>0,00</i>	<i>0,00</i>	<i>0,00</i>	<i>0,00</i>	<i>0,00</i>
2. Andere materiële vaste activa	0,00	0,00	0,00	0,00	0,00	0,00
<i>a. Onroerende goederen</i>	<i>0,00</i>	<i>0,00</i>	<i>0,00</i>	<i>0,00</i>	<i>0,00</i>	<i>0,00</i>
<i>b. Roerende goederen</i>	<i>0,00</i>	<i>0,00</i>	<i>0,00</i>	<i>0,00</i>	<i>0,00</i>	<i>0,00</i>
C. Investeringsen in immateriële vaste activa	0,00	0,00	0,00	0,00	0,00	0,00
D. Toegestane investeringssubsidies	0,00	0,00	0,00	0,00	0,00	0,00
II. ONTVANGSTEN						
A. Verkoop van financiële vaste activa	0,00	0,00	0,00	0,00	0,00	0,00
1. Extern verzelfstandigde agentschappen	0,00	0,00	0,00	0,00	0,00	0,00
2. Intergemeentelijke samenwerkingsverbanden en soortgelijke entiteiten	0,00	0,00	0,00	0,00	0,00	0,00
3. OCMW-verenigingen	0,00	0,00	0,00	0,00	0,00	0,00
4. Andere financiële vaste activa	0,00	0,00	0,00	0,00	0,00	0,00
B. Verkoop van materiële vaste activa	0,00	0,00	0,00	0,00	0,00	0,00
1. Gemeenschapsgoederen en bedrijfsmatige materiële vaste activa	0,00	0,00	0,00	0,00	0,00	0,00
<i>a. Terreinen en gebouwen</i>	<i>0,00</i>	<i>0,00</i>	<i>0,00</i>	<i>0,00</i>	<i>0,00</i>	<i>0,00</i>
<i>b. Wegen en andere infrastructuur</i>	<i>0,00</i>	<i>0,00</i>	<i>0,00</i>	<i>0,00</i>	<i>0,00</i>	<i>0,00</i>
<i>c. Roerende goederen</i>	<i>0,00</i>	<i>0,00</i>	<i>0,00</i>	<i>0,00</i>	<i>0,00</i>	<i>0,00</i>
<i>d. Leasing en soortgelijke rechten</i>	<i>0,00</i>	<i>0,00</i>	<i>0,00</i>	<i>0,00</i>	<i>0,00</i>	<i>0,00</i>
<i>e. Erfgoed</i>	<i>0,00</i>	<i>0,00</i>	<i>0,00</i>	<i>0,00</i>	<i>0,00</i>	<i>0,00</i>
2. Andere materiële vaste activa	0,00	0,00	0,00	0,00	0,00	0,00
<i>a. Onroerende goederen</i>	<i>0,00</i>	<i>0,00</i>	<i>0,00</i>	<i>0,00</i>	<i>0,00</i>	<i>0,00</i>
<i>b. Roerende goederen</i>	<i>0,00</i>	<i>0,00</i>	<i>0,00</i>	<i>0,00</i>	<i>0,00</i>	<i>0,00</i>
C. Verkoop van immateriële vaste activa	0,00	0,00	0,00	0,00	0,00	0,00
D. Investeringsubsidies en -schenkingen	0,00	0,00	0,00	0,00	0,00	0,00

	Reeds gerealiseerd		Nog te realiseren			Totaal
	vóór MJP	in MJP	vóór MJP	in MJP	na MJP	
I. UITGAVEN						
A. Investeringsen in financiële vaste activa	0,00	0,00	0,00	0,00	0,00	0,00
1. Extern verzelfstandigde agentschappen	0,00	0,00	0,00	0,00	0,00	0,00
2. Intergemeentelijke samenwerkingsverbanden en soortgelijke entiteiten	0,00	0,00	0,00	0,00	0,00	0,00
3. OCMW-verenigingen	0,00	0,00	0,00	0,00	0,00	0,00
4. Andere financiële vaste activa	0,00	0,00	0,00	0,00	0,00	0,00
B. Investeringsen in materiële vaste activa	0,00	0,00	0,00	87.975,00	0,00	87.975,00
1. Gemeenschapsgoederen en bedrijfsmatige materiële vaste activa	0,00	0,00	0,00	87.975,00	0,00	87.975,00
<i>a. Terreinen en gebouwen</i>	<i>0,00</i>	<i>0,00</i>	<i>0,00</i>	<i>0,00</i>	<i>0,00</i>	<i>0,00</i>
<i>b. Wegen en andere infrastructuur</i>	<i>0,00</i>	<i>0,00</i>	<i>0,00</i>	<i>0,00</i>	<i>0,00</i>	<i>0,00</i>
<i>c. Roerende goederen</i>	<i>0,00</i>	<i>0,00</i>	<i>0,00</i>	<i>0,00</i>	<i>0,00</i>	<i>0,00</i>
<i>d. Leasing en soortgelijke rechten</i>	<i>0,00</i>	<i>0,00</i>	<i>0,00</i>	<i>0,00</i>	<i>0,00</i>	<i>0,00</i>
<i>e. Erfgoed</i>	<i>0,00</i>	<i>0,00</i>	<i>0,00</i>	<i>87.975,00</i>	<i>0,00</i>	<i>87.975,00</i>
2. Andere materiële vaste activa	0,00	0,00	0,00	0,00	0,00	0,00
<i>a. Onroerende goederen</i>	<i>0,00</i>	<i>0,00</i>	<i>0,00</i>	<i>0,00</i>	<i>0,00</i>	<i>0,00</i>
<i>b. Roerende goederen</i>	<i>0,00</i>	<i>0,00</i>	<i>0,00</i>	<i>0,00</i>	<i>0,00</i>	<i>0,00</i>
C. Investeringsen in immateriële vaste activa	0,00	0,00	0,00	0,00	0,00	0,00
D. Toegestane investeringssubsidies	0,00	0,00	0,00	0,00	0,00	0,00
II. ONTVANGSTEN						
A. Verkoop van financiële vaste activa	0,00	0,00	0,00	0,00	0,00	0,00
1. Extern verzelfstandigde agentschappen	0,00	0,00	0,00	0,00	0,00	0,00
2. Intergemeentelijke samenwerkingsverbanden en soortgelijke entiteiten	0,00	0,00	0,00	0,00	0,00	0,00
3. OCMW-verenigingen	0,00	0,00	0,00	0,00	0,00	0,00
4. Andere financiële vaste activa	0,00	0,00	0,00	0,00	0,00	0,00
B. Verkoop van materiële vaste activa	0,00	0,00	0,00	0,00	0,00	0,00
1. Gemeenschapsgoederen en bedrijfsmatige materiële vaste activa	0,00	0,00	0,00	0,00	0,00	0,00
<i>a. Terreinen en gebouwen</i>	<i>0,00</i>	<i>0,00</i>	<i>0,00</i>	<i>0,00</i>	<i>0,00</i>	<i>0,00</i>
<i>b. Wegen en andere infrastructuur</i>	<i>0,00</i>	<i>0,00</i>	<i>0,00</i>	<i>0,00</i>	<i>0,00</i>	<i>0,00</i>
<i>c. Roerende goederen</i>	<i>0,00</i>	<i>0,00</i>	<i>0,00</i>	<i>0,00</i>	<i>0,00</i>	<i>0,00</i>
<i>d. Leasing en soortgelijke rechten</i>	<i>0,00</i>	<i>0,00</i>	<i>0,00</i>	<i>0,00</i>	<i>0,00</i>	<i>0,00</i>
<i>e. Erfgoed</i>	<i>0,00</i>	<i>0,00</i>	<i>0,00</i>	<i>0,00</i>	<i>0,00</i>	<i>0,00</i>
2. Andere materiële vaste activa	0,00	0,00	0,00	0,00	0,00	0,00
<i>a. Onroerende goederen</i>	<i>0,00</i>	<i>0,00</i>	<i>0,00</i>	<i>0,00</i>	<i>0,00</i>	<i>0,00</i>
<i>b. Roerende goederen</i>	<i>0,00</i>	<i>0,00</i>	<i>0,00</i>	<i>0,00</i>	<i>0,00</i>	<i>0,00</i>
C. Verkoop van immateriële vaste activa	0,00	0,00	0,00	0,00	0,00	0,00
D. Investeringsubsidies en -schenkingen	0,00	0,00	0,00	0,00	0,00	0,00

	Reeds gerealiseerd		Nog te realiseren			Totaal
	vóór MJP	in MJP	vóór MJP	in MJP	na MJP	
I. UITGAVEN						
A. Investeringsen in financiële vaste activa	0,00	0,00	0,00	0,00	0,00	0,00
1. Extern verzelfstandigde agentschappen	0,00	0,00	0,00	0,00	0,00	0,00
2. Intergemeentelijke samenwerkingsverbanden en soortgelijke entiteiten	0,00	0,00	0,00	0,00	0,00	0,00
3. OCMW-verenigingen	0,00	0,00	0,00	0,00	0,00	0,00
4. Andere financiële vaste activa	0,00	0,00	0,00	0,00	0,00	0,00
B. Investeringsen in materiële vaste activa	0,00	3.052,70	0,00	710.447,30	0,00	713.500,00
1. Gemeenschapsgoederen en bedrijfsmatige materiële vaste activa	0,00	3.052,70	0,00	710.447,30	0,00	713.500,00
<i>a. Terreinen en gebouwen</i>	<i>0,00</i>	<i>0,00</i>	<i>0,00</i>	<i>435.000,00</i>	<i>0,00</i>	<i>435.000,00</i>
<i>b. Wegen en andere infrastructuur</i>	<i>0,00</i>	<i>0,00</i>	<i>0,00</i>	<i>0,00</i>	<i>0,00</i>	<i>0,00</i>
<i>c. Roerende goederen</i>	<i>0,00</i>	<i>0,00</i>	<i>0,00</i>	<i>0,00</i>	<i>0,00</i>	<i>0,00</i>
<i>d. Leasing en soortgelijke rechten</i>	<i>0,00</i>	<i>0,00</i>	<i>0,00</i>	<i>0,00</i>	<i>0,00</i>	<i>0,00</i>
<i>e. Erfgoed</i>	<i>0,00</i>	<i>3.052,70</i>	<i>0,00</i>	<i>275.447,30</i>	<i>0,00</i>	<i>278.500,00</i>
2. Andere materiële vaste activa	0,00	0,00	0,00	0,00	0,00	0,00
<i>a. Onroerende goederen</i>	<i>0,00</i>	<i>0,00</i>	<i>0,00</i>	<i>0,00</i>	<i>0,00</i>	<i>0,00</i>
<i>b. Roerende goederen</i>	<i>0,00</i>	<i>0,00</i>	<i>0,00</i>	<i>0,00</i>	<i>0,00</i>	<i>0,00</i>
C. Investeringsen in immateriële vaste activa	0,00	0,00	0,00	0,00	0,00	0,00
D. Toegestane investeringssubsidies	0,00	0,00	0,00	0,00	0,00	0,00
II. ONTVANGSTEN						
A. Verkoop van financiële vaste activa	0,00	0,00	0,00	0,00	0,00	0,00
1. Extern verzelfstandigde agentschappen	0,00	0,00	0,00	0,00	0,00	0,00
2. Intergemeentelijke samenwerkingsverbanden en soortgelijke entiteiten	0,00	0,00	0,00	0,00	0,00	0,00
3. OCMW-verenigingen	0,00	0,00	0,00	0,00	0,00	0,00
4. Andere financiële vaste activa	0,00	0,00	0,00	0,00	0,00	0,00
B. Verkoop van materiële vaste activa	0,00	0,00	0,00	0,00	0,00	0,00
1. Gemeenschapsgoederen en bedrijfsmatige materiële vaste activa	0,00	0,00	0,00	0,00	0,00	0,00
<i>a. Terreinen en gebouwen</i>	<i>0,00</i>	<i>0,00</i>	<i>0,00</i>	<i>0,00</i>	<i>0,00</i>	<i>0,00</i>
<i>b. Wegen en andere infrastructuur</i>	<i>0,00</i>	<i>0,00</i>	<i>0,00</i>	<i>0,00</i>	<i>0,00</i>	<i>0,00</i>
<i>c. Roerende goederen</i>	<i>0,00</i>	<i>0,00</i>	<i>0,00</i>	<i>0,00</i>	<i>0,00</i>	<i>0,00</i>
<i>d. Leasing en soortgelijke rechten</i>	<i>0,00</i>	<i>0,00</i>	<i>0,00</i>	<i>0,00</i>	<i>0,00</i>	<i>0,00</i>
<i>e. Erfgoed</i>	<i>0,00</i>	<i>0,00</i>	<i>0,00</i>	<i>0,00</i>	<i>0,00</i>	<i>0,00</i>
2. Andere materiële vaste activa	0,00	0,00	0,00	0,00	0,00	0,00
<i>a. Onroerende goederen</i>	<i>0,00</i>	<i>0,00</i>	<i>0,00</i>	<i>0,00</i>	<i>0,00</i>	<i>0,00</i>
<i>b. Roerende goederen</i>	<i>0,00</i>	<i>0,00</i>	<i>0,00</i>	<i>0,00</i>	<i>0,00</i>	<i>0,00</i>
C. Verkoop van immateriële vaste activa	0,00	0,00	0,00	0,00	0,00	0,00
D. Investeringsubsidies en -schenkingen	0,00	0,00	0,00	119.000,00	0,00	119.000,00

	Reeds gerealiseerd		Nog te realiseren			Totaal
	vóór MJP	in MJP	vóór MJP	in MJP	na MJP	
I. UITGAVEN						
A. Investeringsen in financiële vaste activa	0,00	0,00	0,00	0,00	0,00	0,00
1. Extern verzelfstandigde agentschappen	0,00	0,00	0,00	0,00	0,00	0,00
2. Intergemeentelijke samenwerkingsverbanden en soortgelijke entiteiten	0,00	0,00	0,00	0,00	0,00	0,00
3. OCMW-verenigingen	0,00	0,00	0,00	0,00	0,00	0,00
4. Andere financiële vaste activa	0,00	0,00	0,00	0,00	0,00	0,00
B. Investeringsen in materiële vaste activa	0,00	0,00	0,00	125.963,00	0,00	125.963,00
1. Gemeenschapsgoederen en bedrijfsmatige materiële vaste activa	0,00	0,00	0,00	125.963,00	0,00	125.963,00
<i>a. Terreinen en gebouwen</i>	<i>0,00</i>	<i>0,00</i>	<i>0,00</i>	<i>125.963,00</i>	<i>0,00</i>	<i>125.963,00</i>
<i>b. Wegen en andere infrastructuur</i>	<i>0,00</i>	<i>0,00</i>	<i>0,00</i>	<i>0,00</i>	<i>0,00</i>	<i>0,00</i>
<i>c. Roerende goederen</i>	<i>0,00</i>	<i>0,00</i>	<i>0,00</i>	<i>0,00</i>	<i>0,00</i>	<i>0,00</i>
<i>d. Leasing en soortgelijke rechten</i>	<i>0,00</i>	<i>0,00</i>	<i>0,00</i>	<i>0,00</i>	<i>0,00</i>	<i>0,00</i>
<i>e. Erfgoed</i>	<i>0,00</i>	<i>0,00</i>	<i>0,00</i>	<i>0,00</i>	<i>0,00</i>	<i>0,00</i>
2. Andere materiële vaste activa	0,00	0,00	0,00	0,00	0,00	0,00
<i>a. Onroerende goederen</i>	<i>0,00</i>	<i>0,00</i>	<i>0,00</i>	<i>0,00</i>	<i>0,00</i>	<i>0,00</i>
<i>b. Roerende goederen</i>	<i>0,00</i>	<i>0,00</i>	<i>0,00</i>	<i>0,00</i>	<i>0,00</i>	<i>0,00</i>
C. Investeringsen in immateriële vaste activa	0,00	0,00	0,00	135.000,00	0,00	135.000,00
D. Toegestane investeringssubsidies	0,00	0,00	0,00	0,00	0,00	0,00
II. ONTVANGSTEN						
A. Verkoop van financiële vaste activa	0,00	0,00	0,00	0,00	0,00	0,00
1. Extern verzelfstandigde agentschappen	0,00	0,00	0,00	0,00	0,00	0,00
2. Intergemeentelijke samenwerkingsverbanden en soortgelijke entiteiten	0,00	0,00	0,00	0,00	0,00	0,00
3. OCMW-verenigingen	0,00	0,00	0,00	0,00	0,00	0,00
4. Andere financiële vaste activa	0,00	0,00	0,00	0,00	0,00	0,00
B. Verkoop van materiële vaste activa	0,00	0,00	0,00	0,00	0,00	0,00
1. Gemeenschapsgoederen en bedrijfsmatige materiële vaste activa	0,00	0,00	0,00	0,00	0,00	0,00
<i>a. Terreinen en gebouwen</i>	<i>0,00</i>	<i>0,00</i>	<i>0,00</i>	<i>0,00</i>	<i>0,00</i>	<i>0,00</i>
<i>b. Wegen en andere infrastructuur</i>	<i>0,00</i>	<i>0,00</i>	<i>0,00</i>	<i>0,00</i>	<i>0,00</i>	<i>0,00</i>
<i>c. Roerende goederen</i>	<i>0,00</i>	<i>0,00</i>	<i>0,00</i>	<i>0,00</i>	<i>0,00</i>	<i>0,00</i>
<i>d. Leasing en soortgelijke rechten</i>	<i>0,00</i>	<i>0,00</i>	<i>0,00</i>	<i>0,00</i>	<i>0,00</i>	<i>0,00</i>
<i>e. Erfgoed</i>	<i>0,00</i>	<i>0,00</i>	<i>0,00</i>	<i>0,00</i>	<i>0,00</i>	<i>0,00</i>
2. Andere materiële vaste activa	0,00	0,00	0,00	0,00	0,00	0,00
<i>a. Onroerende goederen</i>	<i>0,00</i>	<i>0,00</i>	<i>0,00</i>	<i>0,00</i>	<i>0,00</i>	<i>0,00</i>
<i>b. Roerende goederen</i>	<i>0,00</i>	<i>0,00</i>	<i>0,00</i>	<i>0,00</i>	<i>0,00</i>	<i>0,00</i>
C. Verkoop van immateriële vaste activa	0,00	0,00	0,00	0,00	0,00	0,00
D. Investeringsubsidies en -schenkingen	0,00	0,00	0,00	0,00	0,00	0,00

	Reeds gerealiseerd		Nog te realiseren			Totaal
	vóór MJP	in MJP	vóór MJP	in MJP	na MJP	
I. UITGAVEN						
A. Investeringsen in financiële vaste activa	0,00	0,00	0,00	0,00	0,00	0,00
1. Extern verzelfstandigde agentschappen	0,00	0,00	0,00	0,00	0,00	0,00
2. Intergemeentelijke samenwerkingsverbanden en soortgelijke entiteiten	0,00	0,00	0,00	0,00	0,00	0,00
3. OCMW-verenigingen	0,00	0,00	0,00	0,00	0,00	0,00
4. Andere financiële vaste activa	0,00	0,00	0,00	0,00	0,00	0,00
B. Investeringsen in materiële vaste activa	0,00	0,00	0,00	1.200.000,00	0,00	1.200.000,00
1. Gemeenschapsgoederen en bedrijfsmatige materiële vaste activa	0,00	0,00	0,00	1.200.000,00	0,00	1.200.000,00
<i>a. Terreinen en gebouwen</i>	<i>0,00</i>	<i>0,00</i>	<i>0,00</i>	<i>1.200.000,00</i>	<i>0,00</i>	<i>1.200.000,00</i>
<i>b. Wegen en andere infrastructuur</i>	<i>0,00</i>	<i>0,00</i>	<i>0,00</i>	<i>0,00</i>	<i>0,00</i>	<i>0,00</i>
<i>c. Roerende goederen</i>	<i>0,00</i>	<i>0,00</i>	<i>0,00</i>	<i>0,00</i>	<i>0,00</i>	<i>0,00</i>
<i>d. Leasing en soortgelijke rechten</i>	<i>0,00</i>	<i>0,00</i>	<i>0,00</i>	<i>0,00</i>	<i>0,00</i>	<i>0,00</i>
<i>e. Erfgoed</i>	<i>0,00</i>	<i>0,00</i>	<i>0,00</i>	<i>0,00</i>	<i>0,00</i>	<i>0,00</i>
2. Andere materiële vaste activa	0,00	0,00	0,00	0,00	0,00	0,00
<i>a. Onroerende goederen</i>	<i>0,00</i>	<i>0,00</i>	<i>0,00</i>	<i>0,00</i>	<i>0,00</i>	<i>0,00</i>
<i>b. Roerende goederen</i>	<i>0,00</i>	<i>0,00</i>	<i>0,00</i>	<i>0,00</i>	<i>0,00</i>	<i>0,00</i>
C. Investeringsen in immateriële vaste activa	0,00	0,00	0,00	0,00	0,00	0,00
D. Toegestane investeringssubsidies	0,00	0,00	0,00	0,00	0,00	0,00
II. ONTVANGSTEN						
A. Verkoop van financiële vaste activa	0,00	0,00	0,00	0,00	0,00	0,00
1. Extern verzelfstandigde agentschappen	0,00	0,00	0,00	0,00	0,00	0,00
2. Intergemeentelijke samenwerkingsverbanden en soortgelijke entiteiten	0,00	0,00	0,00	0,00	0,00	0,00
3. OCMW-verenigingen	0,00	0,00	0,00	0,00	0,00	0,00
4. Andere financiële vaste activa	0,00	0,00	0,00	0,00	0,00	0,00
B. Verkoop van materiële vaste activa	0,00	0,00	0,00	0,00	0,00	0,00
1. Gemeenschapsgoederen en bedrijfsmatige materiële vaste activa	0,00	0,00	0,00	0,00	0,00	0,00
<i>a. Terreinen en gebouwen</i>	<i>0,00</i>	<i>0,00</i>	<i>0,00</i>	<i>0,00</i>	<i>0,00</i>	<i>0,00</i>
<i>b. Wegen en andere infrastructuur</i>	<i>0,00</i>	<i>0,00</i>	<i>0,00</i>	<i>0,00</i>	<i>0,00</i>	<i>0,00</i>
<i>c. Roerende goederen</i>	<i>0,00</i>	<i>0,00</i>	<i>0,00</i>	<i>0,00</i>	<i>0,00</i>	<i>0,00</i>
<i>d. Leasing en soortgelijke rechten</i>	<i>0,00</i>	<i>0,00</i>	<i>0,00</i>	<i>0,00</i>	<i>0,00</i>	<i>0,00</i>
<i>e. Erfgoed</i>	<i>0,00</i>	<i>0,00</i>	<i>0,00</i>	<i>0,00</i>	<i>0,00</i>	<i>0,00</i>
2. Andere materiële vaste activa	0,00	0,00	0,00	0,00	0,00	0,00
<i>a. Onroerende goederen</i>	<i>0,00</i>	<i>0,00</i>	<i>0,00</i>	<i>0,00</i>	<i>0,00</i>	<i>0,00</i>
<i>b. Roerende goederen</i>	<i>0,00</i>	<i>0,00</i>	<i>0,00</i>	<i>0,00</i>	<i>0,00</i>	<i>0,00</i>
C. Verkoop van immateriële vaste activa	0,00	0,00	0,00	0,00	0,00	0,00
D. Investeringsubsidies en -schenkingen	0,00	0,00	0,00	0,00	0,00	0,00

	Reeds gerealiseerd		Nog te realiseren			Totaal
	vóór MJP	in MJP	vóór MJP	in MJP	na MJP	
I. UITGAVEN						
A. Investeringsen in financiële vaste activa	0,00	0,00	0,00	0,00	0,00	0,00
1. Extern verzelfstandigde agentschappen	0,00	0,00	0,00	0,00	0,00	0,00
2. Intergemeentelijke samenwerkingsverbanden en soortgelijke entiteiten	0,00	0,00	0,00	0,00	0,00	0,00
3. OCMW-verenigingen	0,00	0,00	0,00	0,00	0,00	0,00
4. Andere financiële vaste activa	0,00	0,00	0,00	0,00	0,00	0,00
B. Investeringsen in materiële vaste activa	0,00	0,00	0,00	2.635.000,00	0,00	2.635.000,00
1. Gemeenschapsgoederen en bedrijfsmatige materiële vaste activa	0,00	0,00	0,00	2.635.000,00	0,00	2.635.000,00
<i>a. Terreinen en gebouwen</i>	<i>0,00</i>	<i>0,00</i>	<i>0,00</i>	<i>0,00</i>	<i>0,00</i>	<i>0,00</i>
<i>b. Wegen en andere infrastructuur</i>	<i>0,00</i>	<i>0,00</i>	<i>0,00</i>	<i>2.635.000,00</i>	<i>0,00</i>	<i>2.635.000,00</i>
<i>c. Roerende goederen</i>	<i>0,00</i>	<i>0,00</i>	<i>0,00</i>	<i>0,00</i>	<i>0,00</i>	<i>0,00</i>
<i>d. Leasing en soortgelijke rechten</i>	<i>0,00</i>	<i>0,00</i>	<i>0,00</i>	<i>0,00</i>	<i>0,00</i>	<i>0,00</i>
<i>e. Erfgoed</i>	<i>0,00</i>	<i>0,00</i>	<i>0,00</i>	<i>0,00</i>	<i>0,00</i>	<i>0,00</i>
2. Andere materiële vaste activa	0,00	0,00	0,00	0,00	0,00	0,00
<i>a. Onroerende goederen</i>	<i>0,00</i>	<i>0,00</i>	<i>0,00</i>	<i>0,00</i>	<i>0,00</i>	<i>0,00</i>
<i>b. Roerende goederen</i>	<i>0,00</i>	<i>0,00</i>	<i>0,00</i>	<i>0,00</i>	<i>0,00</i>	<i>0,00</i>
C. Investeringsen in immateriële vaste activa	0,00	0,00	0,00	0,00	0,00	0,00
D. Toegestane investeringssubsidies	0,00	0,00	0,00	0,00	0,00	0,00
II. ONTVANGSTEN						
A. Verkoop van financiële vaste activa	0,00	0,00	0,00	0,00	0,00	0,00
1. Extern verzelfstandigde agentschappen	0,00	0,00	0,00	0,00	0,00	0,00
2. Intergemeentelijke samenwerkingsverbanden en soortgelijke entiteiten	0,00	0,00	0,00	0,00	0,00	0,00
3. OCMW-verenigingen	0,00	0,00	0,00	0,00	0,00	0,00
4. Andere financiële vaste activa	0,00	0,00	0,00	0,00	0,00	0,00
B. Verkoop van materiële vaste activa	0,00	0,00	0,00	0,00	0,00	0,00
1. Gemeenschapsgoederen en bedrijfsmatige materiële vaste activa	0,00	0,00	0,00	0,00	0,00	0,00
<i>a. Terreinen en gebouwen</i>	<i>0,00</i>	<i>0,00</i>	<i>0,00</i>	<i>0,00</i>	<i>0,00</i>	<i>0,00</i>
<i>b. Wegen en andere infrastructuur</i>	<i>0,00</i>	<i>0,00</i>	<i>0,00</i>	<i>0,00</i>	<i>0,00</i>	<i>0,00</i>
<i>c. Roerende goederen</i>	<i>0,00</i>	<i>0,00</i>	<i>0,00</i>	<i>0,00</i>	<i>0,00</i>	<i>0,00</i>
<i>d. Leasing en soortgelijke rechten</i>	<i>0,00</i>	<i>0,00</i>	<i>0,00</i>	<i>0,00</i>	<i>0,00</i>	<i>0,00</i>
<i>e. Erfgoed</i>	<i>0,00</i>	<i>0,00</i>	<i>0,00</i>	<i>0,00</i>	<i>0,00</i>	<i>0,00</i>
2. Andere materiële vaste activa	0,00	0,00	0,00	0,00	0,00	0,00
<i>a. Onroerende goederen</i>	<i>0,00</i>	<i>0,00</i>	<i>0,00</i>	<i>0,00</i>	<i>0,00</i>	<i>0,00</i>
<i>b. Roerende goederen</i>	<i>0,00</i>	<i>0,00</i>	<i>0,00</i>	<i>0,00</i>	<i>0,00</i>	<i>0,00</i>
C. Verkoop van immateriële vaste activa	0,00	0,00	0,00	0,00	0,00	0,00
D. Investeringsubsidies en -schenkingen	0,00	0,00	0,00	866.388,01	0,00	866.388,01

	Reeds gerealiseerd		Nog te realiseren			Totaal
	vóór MJP	in MJP	vóór MJP	in MJP	na MJP	
I. UITGAVEN						
A. Investeringsen in financiële vaste activa	0,00	0,00	0,00	0,00	0,00	0,00
1. Extern verzelfstandigde agentschappen	0,00	0,00	0,00	0,00	0,00	0,00
2. Intergemeentelijke samenwerkingsverbanden en soortgelijke entiteiten	0,00	0,00	0,00	0,00	0,00	0,00
3. OCMW-verenigingen	0,00	0,00	0,00	0,00	0,00	0,00
4. Andere financiële vaste activa	0,00	0,00	0,00	0,00	0,00	0,00
B. Investeringsen in materiële vaste activa	0,00	480.886,46	0,00	5.825.000,00	0,00	6.305.886,46
1. Gemeenschapsgoederen en bedrijfsmatige materiële vaste activa	0,00	480.886,46	0,00	5.825.000,00	0,00	6.305.886,46
<i>a. Terreinen en gebouwen</i>	<i>0,00</i>	<i>0,00</i>	<i>0,00</i>	<i>0,00</i>	<i>0,00</i>	<i>0,00</i>
<i>b. Wegen en andere infrastructuur</i>	<i>0,00</i>	<i>480.886,46</i>	<i>0,00</i>	<i>5.825.000,00</i>	<i>0,00</i>	<i>6.305.886,46</i>
<i>c. Roerende goederen</i>	<i>0,00</i>	<i>0,00</i>	<i>0,00</i>	<i>0,00</i>	<i>0,00</i>	<i>0,00</i>
<i>d. Leasing en soortgelijke rechten</i>	<i>0,00</i>	<i>0,00</i>	<i>0,00</i>	<i>0,00</i>	<i>0,00</i>	<i>0,00</i>
<i>e. Erfgoed</i>	<i>0,00</i>	<i>0,00</i>	<i>0,00</i>	<i>0,00</i>	<i>0,00</i>	<i>0,00</i>
2. Andere materiële vaste activa	0,00	0,00	0,00	0,00	0,00	0,00
<i>a. Onroerende goederen</i>	<i>0,00</i>	<i>0,00</i>	<i>0,00</i>	<i>0,00</i>	<i>0,00</i>	<i>0,00</i>
<i>b. Roerende goederen</i>	<i>0,00</i>	<i>0,00</i>	<i>0,00</i>	<i>0,00</i>	<i>0,00</i>	<i>0,00</i>
C. Investeringsen in immateriële vaste activa	0,00	0,00	0,00	0,00	0,00	0,00
D. Toegestane investeringssubsidies	0,00	0,00	0,00	0,00	0,00	0,00
II. ONTVANGSTEN						
A. Verkoop van financiële vaste activa	0,00	0,00	0,00	0,00	0,00	0,00
1. Extern verzelfstandigde agentschappen	0,00	0,00	0,00	0,00	0,00	0,00
2. Intergemeentelijke samenwerkingsverbanden en soortgelijke entiteiten	0,00	0,00	0,00	0,00	0,00	0,00
3. OCMW-verenigingen	0,00	0,00	0,00	0,00	0,00	0,00
4. Andere financiële vaste activa	0,00	0,00	0,00	0,00	0,00	0,00
B. Verkoop van materiële vaste activa	0,00	0,00	0,00	0,00	0,00	0,00
1. Gemeenschapsgoederen en bedrijfsmatige materiële vaste activa	0,00	0,00	0,00	0,00	0,00	0,00
<i>a. Terreinen en gebouwen</i>	<i>0,00</i>	<i>0,00</i>	<i>0,00</i>	<i>0,00</i>	<i>0,00</i>	<i>0,00</i>
<i>b. Wegen en andere infrastructuur</i>	<i>0,00</i>	<i>0,00</i>	<i>0,00</i>	<i>0,00</i>	<i>0,00</i>	<i>0,00</i>
<i>c. Roerende goederen</i>	<i>0,00</i>	<i>0,00</i>	<i>0,00</i>	<i>0,00</i>	<i>0,00</i>	<i>0,00</i>
<i>d. Leasing en soortgelijke rechten</i>	<i>0,00</i>	<i>0,00</i>	<i>0,00</i>	<i>0,00</i>	<i>0,00</i>	<i>0,00</i>
<i>e. Erfgoed</i>	<i>0,00</i>	<i>0,00</i>	<i>0,00</i>	<i>0,00</i>	<i>0,00</i>	<i>0,00</i>
2. Andere materiële vaste activa	0,00	0,00	0,00	0,00	0,00	0,00
<i>a. Onroerende goederen</i>	<i>0,00</i>	<i>0,00</i>	<i>0,00</i>	<i>0,00</i>	<i>0,00</i>	<i>0,00</i>
<i>b. Roerende goederen</i>	<i>0,00</i>	<i>0,00</i>	<i>0,00</i>	<i>0,00</i>	<i>0,00</i>	<i>0,00</i>
C. Verkoop van immateriële vaste activa	0,00	0,00	0,00	0,00	0,00	0,00
D. Investeringsubsidies en -schenkingen	0,00	0,00	0,00	160.000,00	0,00	160.000,00

	Reeds gerealiseerd		Nog te realiseren			Totaal
	vóór MJP	in MJP	vóór MJP	in MJP	na MJP	
I. UITGAVEN						
A. Investeringsen in financiële vaste activa	0,00	0,00	0,00	0,00	0,00	0,00
1. Extern verzelfstandigde agentschappen	0,00	0,00	0,00	0,00	0,00	0,00
2. Intergemeentelijke samenwerkingsverbanden en soortgelijke entiteiten	0,00	0,00	0,00	0,00	0,00	0,00
3. OCMW-verenigingen	0,00	0,00	0,00	0,00	0,00	0,00
4. Andere financiële vaste activa	0,00	0,00	0,00	0,00	0,00	0,00
B. Investeringsen in materiële vaste activa	0,00	27.451,61	0,00	1.955.000,00	0,00	1.982.451,61
1. Gemeenschapsgoederen en bedrijfsmatige materiële vaste activa	0,00	27.451,61	0,00	1.955.000,00	0,00	1.982.451,61
<i>a. Terreinen en gebouwen</i>	<i>0,00</i>	<i>0,00</i>	<i>0,00</i>	<i>55.000,00</i>	<i>0,00</i>	<i>55.000,00</i>
<i>b. Wegen en andere infrastructuur</i>	<i>0,00</i>	<i>27.451,61</i>	<i>0,00</i>	<i>1.900.000,00</i>	<i>0,00</i>	<i>1.927.451,61</i>
<i>c. Roerende goederen</i>	<i>0,00</i>	<i>0,00</i>	<i>0,00</i>	<i>0,00</i>	<i>0,00</i>	<i>0,00</i>
<i>d. Leasing en soortgelijke rechten</i>	<i>0,00</i>	<i>0,00</i>	<i>0,00</i>	<i>0,00</i>	<i>0,00</i>	<i>0,00</i>
<i>e. Erfgoed</i>	<i>0,00</i>	<i>0,00</i>	<i>0,00</i>	<i>0,00</i>	<i>0,00</i>	<i>0,00</i>
2. Andere materiële vaste activa	0,00	0,00	0,00	0,00	0,00	0,00
<i>a. Onroerende goederen</i>	<i>0,00</i>	<i>0,00</i>	<i>0,00</i>	<i>0,00</i>	<i>0,00</i>	<i>0,00</i>
<i>b. Roerende goederen</i>	<i>0,00</i>	<i>0,00</i>	<i>0,00</i>	<i>0,00</i>	<i>0,00</i>	<i>0,00</i>
C. Investeringsen in immateriële vaste activa	0,00	0,00	0,00	0,00	0,00	0,00
D. Toegestane investeringssubsidies	0,00	0,00	0,00	0,00	0,00	0,00
II. ONTVANGSTEN						
A. Verkoop van financiële vaste activa	0,00	0,00	0,00	0,00	0,00	0,00
1. Extern verzelfstandigde agentschappen	0,00	0,00	0,00	0,00	0,00	0,00
2. Intergemeentelijke samenwerkingsverbanden en soortgelijke entiteiten	0,00	0,00	0,00	0,00	0,00	0,00
3. OCMW-verenigingen	0,00	0,00	0,00	0,00	0,00	0,00
4. Andere financiële vaste activa	0,00	0,00	0,00	0,00	0,00	0,00
B. Verkoop van materiële vaste activa	0,00	0,00	0,00	0,00	0,00	0,00
1. Gemeenschapsgoederen en bedrijfsmatige materiële vaste activa	0,00	0,00	0,00	0,00	0,00	0,00
<i>a. Terreinen en gebouwen</i>	<i>0,00</i>	<i>0,00</i>	<i>0,00</i>	<i>0,00</i>	<i>0,00</i>	<i>0,00</i>
<i>b. Wegen en andere infrastructuur</i>	<i>0,00</i>	<i>0,00</i>	<i>0,00</i>	<i>0,00</i>	<i>0,00</i>	<i>0,00</i>
<i>c. Roerende goederen</i>	<i>0,00</i>	<i>0,00</i>	<i>0,00</i>	<i>0,00</i>	<i>0,00</i>	<i>0,00</i>
<i>d. Leasing en soortgelijke rechten</i>	<i>0,00</i>	<i>0,00</i>	<i>0,00</i>	<i>0,00</i>	<i>0,00</i>	<i>0,00</i>
<i>e. Erfgoed</i>	<i>0,00</i>	<i>0,00</i>	<i>0,00</i>	<i>0,00</i>	<i>0,00</i>	<i>0,00</i>
2. Andere materiële vaste activa	0,00	0,00	0,00	0,00	0,00	0,00
<i>a. Onroerende goederen</i>	<i>0,00</i>	<i>0,00</i>	<i>0,00</i>	<i>0,00</i>	<i>0,00</i>	<i>0,00</i>
<i>b. Roerende goederen</i>	<i>0,00</i>	<i>0,00</i>	<i>0,00</i>	<i>0,00</i>	<i>0,00</i>	<i>0,00</i>
C. Verkoop van immateriële vaste activa	0,00	0,00	0,00	0,00	0,00	0,00
D. Investeringsubsidies en -schenkingen	0,00	0,00	0,00	1.500.000,00	0,00	1.500.000,00

	Reeds gerealiseerd		Nog te realiseren			Totaal
	vóór MJP	in MJP	vóór MJP	in MJP	na MJP	
I. UITGAVEN						
A. Investeringsen in financiële vaste activa	0,00	0,00	0,00	0,00	0,00	0,00
1. Extern verzelfstandigde agentschappen	0,00	0,00	0,00	0,00	0,00	0,00
2. Intergemeentelijke samenwerkingsverbanden en soortgelijke entiteiten	0,00	0,00	0,00	0,00	0,00	0,00
3. OCMW-verenigingen	0,00	0,00	0,00	0,00	0,00	0,00
4. Andere financiële vaste activa	0,00	0,00	0,00	0,00	0,00	0,00
B. Investeringsen in materiële vaste activa	0,00	0,00	0,00	0,00	0,00	0,00
1. Gemeenschapsgoederen en bedrijfsmatige materiële vaste activa	0,00	0,00	0,00	0,00	0,00	0,00
<i>a. Terreinen en gebouwen</i>	<i>0,00</i>	<i>0,00</i>	<i>0,00</i>	<i>0,00</i>	<i>0,00</i>	<i>0,00</i>
<i>b. Wegen en andere infrastructuur</i>	<i>0,00</i>	<i>0,00</i>	<i>0,00</i>	<i>0,00</i>	<i>0,00</i>	<i>0,00</i>
<i>c. Roerende goederen</i>	<i>0,00</i>	<i>0,00</i>	<i>0,00</i>	<i>0,00</i>	<i>0,00</i>	<i>0,00</i>
<i>d. Leasing en soortgelijke rechten</i>	<i>0,00</i>	<i>0,00</i>	<i>0,00</i>	<i>0,00</i>	<i>0,00</i>	<i>0,00</i>
<i>e. Erfgoed</i>	<i>0,00</i>	<i>0,00</i>	<i>0,00</i>	<i>0,00</i>	<i>0,00</i>	<i>0,00</i>
2. Andere materiële vaste activa	0,00	0,00	0,00	0,00	0,00	0,00
<i>a. Onroerende goederen</i>	<i>0,00</i>	<i>0,00</i>	<i>0,00</i>	<i>0,00</i>	<i>0,00</i>	<i>0,00</i>
<i>b. Roerende goederen</i>	<i>0,00</i>	<i>0,00</i>	<i>0,00</i>	<i>0,00</i>	<i>0,00</i>	<i>0,00</i>
C. Investeringsen in immateriële vaste activa	0,00	0,00	0,00	150.000,00	0,00	150.000,00
D. Toegestane investeringssubsidies	0,00	0,00	0,00	0,00	0,00	0,00
II. ONTVANGSTEN						
A. Verkoop van financiële vaste activa	0,00	0,00	0,00	0,00	0,00	0,00
1. Extern verzelfstandigde agentschappen	0,00	0,00	0,00	0,00	0,00	0,00
2. Intergemeentelijke samenwerkingsverbanden en soortgelijke entiteiten	0,00	0,00	0,00	0,00	0,00	0,00
3. OCMW-verenigingen	0,00	0,00	0,00	0,00	0,00	0,00
4. Andere financiële vaste activa	0,00	0,00	0,00	0,00	0,00	0,00
B. Verkoop van materiële vaste activa	0,00	0,00	0,00	0,00	0,00	0,00
1. Gemeenschapsgoederen en bedrijfsmatige materiële vaste activa	0,00	0,00	0,00	0,00	0,00	0,00
<i>a. Terreinen en gebouwen</i>	<i>0,00</i>	<i>0,00</i>	<i>0,00</i>	<i>0,00</i>	<i>0,00</i>	<i>0,00</i>
<i>b. Wegen en andere infrastructuur</i>	<i>0,00</i>	<i>0,00</i>	<i>0,00</i>	<i>0,00</i>	<i>0,00</i>	<i>0,00</i>
<i>c. Roerende goederen</i>	<i>0,00</i>	<i>0,00</i>	<i>0,00</i>	<i>0,00</i>	<i>0,00</i>	<i>0,00</i>
<i>d. Leasing en soortgelijke rechten</i>	<i>0,00</i>	<i>0,00</i>	<i>0,00</i>	<i>0,00</i>	<i>0,00</i>	<i>0,00</i>
<i>e. Erfgoed</i>	<i>0,00</i>	<i>0,00</i>	<i>0,00</i>	<i>0,00</i>	<i>0,00</i>	<i>0,00</i>
2. Andere materiële vaste activa	0,00	0,00	0,00	0,00	0,00	0,00
<i>a. Onroerende goederen</i>	<i>0,00</i>	<i>0,00</i>	<i>0,00</i>	<i>0,00</i>	<i>0,00</i>	<i>0,00</i>
<i>b. Roerende goederen</i>	<i>0,00</i>	<i>0,00</i>	<i>0,00</i>	<i>0,00</i>	<i>0,00</i>	<i>0,00</i>
C. Verkoop van immateriële vaste activa	0,00	0,00	0,00	0,00	0,00	0,00
D. Investeringsubsidies en -schenkingen	0,00	0,00	0,00	0,00	0,00	0,00

	Reeds gerealiseerd		Nog te realiseren			Totaal
	vóór MJP	in MJP	vóór MJP	in MJP	na MJP	
I. UITGAVEN						
A. Investeringsen in financiële vaste activa	0,00	0,00	0,00	0,00	0,00	0,00
1. Extern verzelfstandigde agentschappen	0,00	0,00	0,00	0,00	0,00	0,00
2. Intergemeentelijke samenwerkingsverbanden en soortgelijke entiteiten	0,00	0,00	0,00	0,00	0,00	0,00
3. OCMW-verenigingen	0,00	0,00	0,00	0,00	0,00	0,00
4. Andere financiële vaste activa	0,00	0,00	0,00	0,00	0,00	0,00
B. Investeringsen in materiële vaste activa	0,00	0,00	0,00	43.000,00	0,00	43.000,00
1. Gemeenschapsgoederen en bedrijfsmatige materiële vaste activa	0,00	0,00	0,00	43.000,00	0,00	43.000,00
<i>a. Terreinen en gebouwen</i>	<i>0,00</i>	<i>0,00</i>	<i>0,00</i>	<i>43.000,00</i>	<i>0,00</i>	<i>43.000,00</i>
<i>b. Wegen en andere infrastructuur</i>	<i>0,00</i>	<i>0,00</i>	<i>0,00</i>	<i>0,00</i>	<i>0,00</i>	<i>0,00</i>
<i>c. Roerende goederen</i>	<i>0,00</i>	<i>0,00</i>	<i>0,00</i>	<i>0,00</i>	<i>0,00</i>	<i>0,00</i>
<i>d. Leasing en soortgelijke rechten</i>	<i>0,00</i>	<i>0,00</i>	<i>0,00</i>	<i>0,00</i>	<i>0,00</i>	<i>0,00</i>
<i>e. Erfgoed</i>	<i>0,00</i>	<i>0,00</i>	<i>0,00</i>	<i>0,00</i>	<i>0,00</i>	<i>0,00</i>
2. Andere materiële vaste activa	0,00	0,00	0,00	0,00	0,00	0,00
<i>a. Onroerende goederen</i>	<i>0,00</i>	<i>0,00</i>	<i>0,00</i>	<i>0,00</i>	<i>0,00</i>	<i>0,00</i>
<i>b. Roerende goederen</i>	<i>0,00</i>	<i>0,00</i>	<i>0,00</i>	<i>0,00</i>	<i>0,00</i>	<i>0,00</i>
C. Investeringsen in immateriële vaste activa	0,00	8.773,71	0,00	11.698,28	0,00	20.471,99
D. Toegestane investeringssubsidies	0,00	0,00	0,00	0,00	0,00	0,00
II. ONTVANGSTEN						
A. Verkoop van financiële vaste activa	0,00	0,00	0,00	0,00	0,00	0,00
1. Extern verzelfstandigde agentschappen	0,00	0,00	0,00	0,00	0,00	0,00
2. Intergemeentelijke samenwerkingsverbanden en soortgelijke entiteiten	0,00	0,00	0,00	0,00	0,00	0,00
3. OCMW-verenigingen	0,00	0,00	0,00	0,00	0,00	0,00
4. Andere financiële vaste activa	0,00	0,00	0,00	0,00	0,00	0,00
B. Verkoop van materiële vaste activa	0,00	0,00	0,00	0,00	0,00	0,00
1. Gemeenschapsgoederen en bedrijfsmatige materiële vaste activa	0,00	0,00	0,00	0,00	0,00	0,00
<i>a. Terreinen en gebouwen</i>	<i>0,00</i>	<i>0,00</i>	<i>0,00</i>	<i>0,00</i>	<i>0,00</i>	<i>0,00</i>
<i>b. Wegen en andere infrastructuur</i>	<i>0,00</i>	<i>0,00</i>	<i>0,00</i>	<i>0,00</i>	<i>0,00</i>	<i>0,00</i>
<i>c. Roerende goederen</i>	<i>0,00</i>	<i>0,00</i>	<i>0,00</i>	<i>0,00</i>	<i>0,00</i>	<i>0,00</i>
<i>d. Leasing en soortgelijke rechten</i>	<i>0,00</i>	<i>0,00</i>	<i>0,00</i>	<i>0,00</i>	<i>0,00</i>	<i>0,00</i>
<i>e. Erfgoed</i>	<i>0,00</i>	<i>0,00</i>	<i>0,00</i>	<i>0,00</i>	<i>0,00</i>	<i>0,00</i>
2. Andere materiële vaste activa	0,00	0,00	0,00	0,00	0,00	0,00
<i>a. Onroerende goederen</i>	<i>0,00</i>	<i>0,00</i>	<i>0,00</i>	<i>0,00</i>	<i>0,00</i>	<i>0,00</i>
<i>b. Roerende goederen</i>	<i>0,00</i>	<i>0,00</i>	<i>0,00</i>	<i>0,00</i>	<i>0,00</i>	<i>0,00</i>
C. Verkoop van immateriële vaste activa	0,00	0,00	0,00	0,00	0,00	0,00
D. Investeringsubsidies en -schenkingen	0,00	0,00	0,00	38.100,00	0,00	38.100,00

	Reeds gerealiseerd		Nog te realiseren			Totaal
	vóór MJP	in MJP	vóór MJP	in MJP	na MJP	
I. UITGAVEN						
A. Investeringsen in financiële vaste activa	0,00	0,00	0,00	0,00	0,00	0,00
1. Extern verzelfstandigde agentschappen	0,00	0,00	0,00	0,00	0,00	0,00
2. Intergemeentelijke samenwerkingsverbanden en soortgelijke entiteiten	0,00	0,00	0,00	0,00	0,00	0,00
3. OCMW-verenigingen	0,00	0,00	0,00	0,00	0,00	0,00
4. Andere financiële vaste activa	0,00	0,00	0,00	0,00	0,00	0,00
B. Investeringsen in materiële vaste activa	0,00	0,00	0,00	5.100.000,00	0,00	5.100.000,00
1. Gemeenschapsgoederen en bedrijfsmatige materiële vaste activa	0,00	0,00	0,00	5.100.000,00	0,00	5.100.000,00
<i>a. Terreinen en gebouwen</i>	<i>0,00</i>	<i>0,00</i>	<i>0,00</i>	<i>4.370.000,00</i>	<i>0,00</i>	<i>4.370.000,00</i>
<i>b. Wegen en andere infrastructuur</i>	<i>0,00</i>	<i>0,00</i>	<i>0,00</i>	<i>600.000,00</i>	<i>0,00</i>	<i>600.000,00</i>
<i>c. Roerende goederen</i>	<i>0,00</i>	<i>0,00</i>	<i>0,00</i>	<i>130.000,00</i>	<i>0,00</i>	<i>130.000,00</i>
<i>d. Leasing en soortgelijke rechten</i>	<i>0,00</i>	<i>0,00</i>	<i>0,00</i>	<i>0,00</i>	<i>0,00</i>	<i>0,00</i>
<i>e. Erfgoed</i>	<i>0,00</i>	<i>0,00</i>	<i>0,00</i>	<i>0,00</i>	<i>0,00</i>	<i>0,00</i>
2. Andere materiële vaste activa	0,00	0,00	0,00	0,00	0,00	0,00
<i>a. Onroerende goederen</i>	<i>0,00</i>	<i>0,00</i>	<i>0,00</i>	<i>0,00</i>	<i>0,00</i>	<i>0,00</i>
<i>b. Roerende goederen</i>	<i>0,00</i>	<i>0,00</i>	<i>0,00</i>	<i>0,00</i>	<i>0,00</i>	<i>0,00</i>
C. Investeringsen in immateriële vaste activa	0,00	0,00	0,00	80.000,00	0,00	80.000,00
D. Toegestane investeringssubsidies	0,00	0,00	0,00	0,00	0,00	0,00
II. ONTVANGSTEN						
A. Verkoop van financiële vaste activa	0,00	0,00	0,00	0,00	0,00	0,00
1. Extern verzelfstandigde agentschappen	0,00	0,00	0,00	0,00	0,00	0,00
2. Intergemeentelijke samenwerkingsverbanden en soortgelijke entiteiten	0,00	0,00	0,00	0,00	0,00	0,00
3. OCMW-verenigingen	0,00	0,00	0,00	0,00	0,00	0,00
4. Andere financiële vaste activa	0,00	0,00	0,00	0,00	0,00	0,00
B. Verkoop van materiële vaste activa	0,00	0,00	0,00	0,00	0,00	0,00
1. Gemeenschapsgoederen en bedrijfsmatige materiële vaste activa	0,00	0,00	0,00	0,00	0,00	0,00
<i>a. Terreinen en gebouwen</i>	<i>0,00</i>	<i>0,00</i>	<i>0,00</i>	<i>0,00</i>	<i>0,00</i>	<i>0,00</i>
<i>b. Wegen en andere infrastructuur</i>	<i>0,00</i>	<i>0,00</i>	<i>0,00</i>	<i>0,00</i>	<i>0,00</i>	<i>0,00</i>
<i>c. Roerende goederen</i>	<i>0,00</i>	<i>0,00</i>	<i>0,00</i>	<i>0,00</i>	<i>0,00</i>	<i>0,00</i>
<i>d. Leasing en soortgelijke rechten</i>	<i>0,00</i>	<i>0,00</i>	<i>0,00</i>	<i>0,00</i>	<i>0,00</i>	<i>0,00</i>
<i>e. Erfgoed</i>	<i>0,00</i>	<i>0,00</i>	<i>0,00</i>	<i>0,00</i>	<i>0,00</i>	<i>0,00</i>
2. Andere materiële vaste activa	0,00	0,00	0,00	0,00	0,00	0,00
<i>a. Onroerende goederen</i>	<i>0,00</i>	<i>0,00</i>	<i>0,00</i>	<i>0,00</i>	<i>0,00</i>	<i>0,00</i>
<i>b. Roerende goederen</i>	<i>0,00</i>	<i>0,00</i>	<i>0,00</i>	<i>0,00</i>	<i>0,00</i>	<i>0,00</i>
C. Verkoop van immateriële vaste activa	0,00	0,00	0,00	0,00	0,00	0,00
D. Investeringsubsidies en -schenkingen	0,00	0,00	0,00	0,00	0,00	0,00

	Reeds gerealiseerd		Nog te realiseren			Totaal
	vóór MJP	in MJP	vóór MJP	in MJP	na MJP	
I. UITGAVEN						
A. Investeringsen in financiële vaste activa	0,00	0,00	0,00	0,00	0,00	0,00
1. Extern verzelfstandigde agentschappen	0,00	0,00	0,00	0,00	0,00	0,00
2. Intergemeentelijke samenwerkingsverbanden en soortgelijke entiteiten	0,00	0,00	0,00	0,00	0,00	0,00
3. OCMW-verenigingen	0,00	0,00	0,00	0,00	0,00	0,00
4. Andere financiële vaste activa	0,00	0,00	0,00	0,00	0,00	0,00
B. Investeringsen in materiële vaste activa	0,00	0,00	0,00	3.000,00	0,00	3.000,00
1. Gemeenschapsgoederen en bedrijfsmatige materiële vaste activa	0,00	0,00	0,00	3.000,00	0,00	3.000,00
<i>a. Terreinen en gebouwen</i>	0,00	0,00	0,00	0,00	0,00	0,00
<i>b. Wegen en andere infrastructuur</i>	0,00	0,00	0,00	0,00	0,00	0,00
<i>c. Roerende goederen</i>	0,00	0,00	0,00	3.000,00	0,00	3.000,00
<i>d. Leasing en soortgelijke rechten</i>	0,00	0,00	0,00	0,00	0,00	0,00
<i>e. Erfgoed</i>	0,00	0,00	0,00	0,00	0,00	0,00
2. Andere materiële vaste activa	0,00	0,00	0,00	0,00	0,00	0,00
<i>a. Onroerende goederen</i>	0,00	0,00	0,00	0,00	0,00	0,00
<i>b. Roerende goederen</i>	0,00	0,00	0,00	0,00	0,00	0,00
C. Investeringsen in immateriële vaste activa	0,00	0,00	0,00	0,00	0,00	0,00
D. Toegestane investeringssubsidies	0,00	0,00	0,00	3.750.000,00	0,00	3.750.000,00
II. ONTVANGSTEN						
A. Verkoop van financiële vaste activa	0,00	0,00	0,00	0,00	0,00	0,00
1. Extern verzelfstandigde agentschappen	0,00	0,00	0,00	0,00	0,00	0,00
2. Intergemeentelijke samenwerkingsverbanden en soortgelijke entiteiten	0,00	0,00	0,00	0,00	0,00	0,00
3. OCMW-verenigingen	0,00	0,00	0,00	0,00	0,00	0,00
4. Andere financiële vaste activa	0,00	0,00	0,00	0,00	0,00	0,00
B. Verkoop van materiële vaste activa	0,00	0,00	0,00	0,00	0,00	0,00
1. Gemeenschapsgoederen en bedrijfsmatige materiële vaste activa	0,00	0,00	0,00	0,00	0,00	0,00
<i>a. Terreinen en gebouwen</i>	0,00	0,00	0,00	0,00	0,00	0,00
<i>b. Wegen en andere infrastructuur</i>	0,00	0,00	0,00	0,00	0,00	0,00
<i>c. Roerende goederen</i>	0,00	0,00	0,00	0,00	0,00	0,00
<i>d. Leasing en soortgelijke rechten</i>	0,00	0,00	0,00	0,00	0,00	0,00
<i>e. Erfgoed</i>	0,00	0,00	0,00	0,00	0,00	0,00
2. Andere materiële vaste activa	0,00	0,00	0,00	0,00	0,00	0,00
<i>a. Onroerende goederen</i>	0,00	0,00	0,00	0,00	0,00	0,00
<i>b. Roerende goederen</i>	0,00	0,00	0,00	0,00	0,00	0,00
C. Verkoop van immateriële vaste activa	0,00	0,00	0,00	0,00	0,00	0,00
D. Investeringsubsidies en -schenkingen	0,00	0,00	0,00	0,00	0,00	0,00

	Reeds gerealiseerd		Nog te realiseren			Totaal
	vóór MJP	in MJP	vóór MJP	in MJP	na MJP	
I. UITGAVEN						
A. Investeringsen in financiële vaste activa	0,00	0,00	0,00	0,00	0,00	0,00
1. Extern verzelfstandigde agentschappen	0,00	0,00	0,00	0,00	0,00	0,00
2. Intergemeentelijke samenwerkingsverbanden en soortgelijke entiteiten	0,00	0,00	0,00	0,00	0,00	0,00
3. OCMW-verenigingen	0,00	0,00	0,00	0,00	0,00	0,00
4. Andere financiële vaste activa	0,00	0,00	0,00	0,00	0,00	0,00
B. Investeringsen in materiële vaste activa	0,00	417,45	0,00	264.582,55	0,00	265.000,00
1. Gemeenschapsgoederen en bedrijfsmatige materiële vaste activa	0,00	417,45	0,00	264.582,55	0,00	265.000,00
<i>a. Terreinen en gebouwen</i>	0,00	0,00	0,00	0,00	0,00	0,00
<i>b. Wegen en andere infrastructuur</i>	0,00	417,45	0,00	264.582,55	0,00	265.000,00
<i>c. Roerende goederen</i>	0,00	0,00	0,00	0,00	0,00	0,00
<i>d. Leasing en soortgelijke rechten</i>	0,00	0,00	0,00	0,00	0,00	0,00
<i>e. Erfgoed</i>	0,00	0,00	0,00	0,00	0,00	0,00
2. Andere materiële vaste activa	0,00	0,00	0,00	0,00	0,00	0,00
<i>a. Onroerende goederen</i>	0,00	0,00	0,00	0,00	0,00	0,00
<i>b. Roerende goederen</i>	0,00	0,00	0,00	0,00	0,00	0,00
C. Investeringsen in immateriële vaste activa	0,00	0,00	0,00	0,00	0,00	0,00
D. Toegestane investeringssubsidies	0,00	0,00	0,00	0,00	0,00	0,00
II. ONTVANGSTEN						
A. Verkoop van financiële vaste activa	0,00	0,00	0,00	0,00	0,00	0,00
1. Extern verzelfstandigde agentschappen	0,00	0,00	0,00	0,00	0,00	0,00
2. Intergemeentelijke samenwerkingsverbanden en soortgelijke entiteiten	0,00	0,00	0,00	0,00	0,00	0,00
3. OCMW-verenigingen	0,00	0,00	0,00	0,00	0,00	0,00
4. Andere financiële vaste activa	0,00	0,00	0,00	0,00	0,00	0,00
B. Verkoop van materiële vaste activa	0,00	0,00	0,00	0,00	0,00	0,00
1. Gemeenschapsgoederen en bedrijfsmatige materiële vaste activa	0,00	0,00	0,00	0,00	0,00	0,00
<i>a. Terreinen en gebouwen</i>	0,00	0,00	0,00	0,00	0,00	0,00
<i>b. Wegen en andere infrastructuur</i>	0,00	0,00	0,00	0,00	0,00	0,00
<i>c. Roerende goederen</i>	0,00	0,00	0,00	0,00	0,00	0,00
<i>d. Leasing en soortgelijke rechten</i>	0,00	0,00	0,00	0,00	0,00	0,00
<i>e. Erfgoed</i>	0,00	0,00	0,00	0,00	0,00	0,00
2. Andere materiële vaste activa	0,00	0,00	0,00	0,00	0,00	0,00
<i>a. Onroerende goederen</i>	0,00	0,00	0,00	0,00	0,00	0,00
<i>b. Roerende goederen</i>	0,00	0,00	0,00	0,00	0,00	0,00
C. Verkoop van immateriële vaste activa	0,00	0,00	0,00	0,00	0,00	0,00
D. Investeringsubsidies en -schenkingen	0,00	0,00	0,00	0,00	0,00	0,00

	Reeds gerealiseerd		Nog te realiseren			Totaal
	vóór MJP	in MJP	vóór MJP	in MJP	na MJP	
I. UITGAVEN						
A. Investeringsen in financiële vaste activa	0,00	0,00	0,00	0,00	0,00	0,00
1. Extern verzelfstandigde agentschappen	0,00	0,00	0,00	0,00	0,00	0,00
2. Intergemeentelijke samenwerkingsverbanden en soortgelijke entiteiten	0,00	0,00	0,00	0,00	0,00	0,00
3. OCMW-verenigingen	0,00	0,00	0,00	0,00	0,00	0,00
4. Andere financiële vaste activa	0,00	0,00	0,00	0,00	0,00	0,00
B. Investeringsen in materiële vaste activa	0,00	13.072,00	0,00	51.282,16	0,00	64.354,16
1. Gemeenschapsgoederen en bedrijfsmatige materiële vaste activa	0,00	13.072,00	0,00	51.282,16	0,00	64.354,16
<i>a. Terreinen en gebouwen</i>	0,00	0,00	0,00	0,00	0,00	0,00
<i>b. Wegen en andere infrastructuur</i>	0,00	0,00	0,00	0,00	0,00	0,00
<i>c. Roerende goederen</i>	0,00	13.072,00	0,00	51.282,16	0,00	64.354,16
<i>d. Leasing en soortgelijke rechten</i>	0,00	0,00	0,00	0,00	0,00	0,00
<i>e. Erfgoed</i>	0,00	0,00	0,00	0,00	0,00	0,00
2. Andere materiële vaste activa	0,00	0,00	0,00	0,00	0,00	0,00
<i>a. Onroerende goederen</i>	0,00	0,00	0,00	0,00	0,00	0,00
<i>b. Roerende goederen</i>	0,00	0,00	0,00	0,00	0,00	0,00
C. Investeringsen in immateriële vaste activa	0,00	0,00	0,00	0,00	0,00	0,00
D. Toegestane investeringssubsidies	0,00	0,00	0,00	0,00	0,00	0,00
II. ONTVANGSTEN						
A. Verkoop van financiële vaste activa	0,00	0,00	0,00	0,00	0,00	0,00
1. Extern verzelfstandigde agentschappen	0,00	0,00	0,00	0,00	0,00	0,00
2. Intergemeentelijke samenwerkingsverbanden en soortgelijke entiteiten	0,00	0,00	0,00	0,00	0,00	0,00
3. OCMW-verenigingen	0,00	0,00	0,00	0,00	0,00	0,00
4. Andere financiële vaste activa	0,00	0,00	0,00	0,00	0,00	0,00
B. Verkoop van materiële vaste activa	0,00	0,00	0,00	0,00	0,00	0,00
1. Gemeenschapsgoederen en bedrijfsmatige materiële vaste activa	0,00	0,00	0,00	0,00	0,00	0,00
<i>a. Terreinen en gebouwen</i>	0,00	0,00	0,00	0,00	0,00	0,00
<i>b. Wegen en andere infrastructuur</i>	0,00	0,00	0,00	0,00	0,00	0,00
<i>c. Roerende goederen</i>	0,00	0,00	0,00	0,00	0,00	0,00
<i>d. Leasing en soortgelijke rechten</i>	0,00	0,00	0,00	0,00	0,00	0,00
<i>e. Erfgoed</i>	0,00	0,00	0,00	0,00	0,00	0,00
2. Andere materiële vaste activa	0,00	0,00	0,00	0,00	0,00	0,00
<i>a. Onroerende goederen</i>	0,00	0,00	0,00	0,00	0,00	0,00
<i>b. Roerende goederen</i>	0,00	0,00	0,00	0,00	0,00	0,00
C. Verkoop van immateriële vaste activa	0,00	0,00	0,00	0,00	0,00	0,00
D. Investeringsubsidies en -schenkingen	0,00	0,00	0,00	0,00	0,00	0,00

	Reeds gerealiseerd		Nog te realiseren			Totaal
	vóór MJP	in MJP	vóór MJP	in MJP	na MJP	
I. UITGAVEN						
A. Investeringsen in financiële vaste activa	0,00	0,00	0,00	0,00	0,00	0,00
1. Extern verzelfstandigde agentschappen	0,00	0,00	0,00	0,00	0,00	0,00
2. Intergemeentelijke samenwerkingsverbanden en soortgelijke entiteiten	0,00	0,00	0,00	0,00	0,00	0,00
3. OCMW-verenigingen	0,00	0,00	0,00	0,00	0,00	0,00
4. Andere financiële vaste activa	0,00	0,00	0,00	0,00	0,00	0,00
B. Investeringsen in materiële vaste activa	0,00	0,00	0,00	345.000,00	0,00	345.000,00
1. Gemeenschapsgoederen en bedrijfsmatige materiële vaste activa	0,00	0,00	0,00	345.000,00	0,00	345.000,00
<i>a. Terreinen en gebouwen</i>	<i>0,00</i>	<i>0,00</i>	<i>0,00</i>	<i>0,00</i>	<i>0,00</i>	<i>0,00</i>
<i>b. Wegen en andere infrastructuur</i>	<i>0,00</i>	<i>0,00</i>	<i>0,00</i>	<i>345.000,00</i>	<i>0,00</i>	<i>345.000,00</i>
<i>c. Roerende goederen</i>	<i>0,00</i>	<i>0,00</i>	<i>0,00</i>	<i>0,00</i>	<i>0,00</i>	<i>0,00</i>
<i>d. Leasing en soortgelijke rechten</i>	<i>0,00</i>	<i>0,00</i>	<i>0,00</i>	<i>0,00</i>	<i>0,00</i>	<i>0,00</i>
<i>e. Erfgoed</i>	<i>0,00</i>	<i>0,00</i>	<i>0,00</i>	<i>0,00</i>	<i>0,00</i>	<i>0,00</i>
2. Andere materiële vaste activa	0,00	0,00	0,00	0,00	0,00	0,00
<i>a. Onroerende goederen</i>	<i>0,00</i>	<i>0,00</i>	<i>0,00</i>	<i>0,00</i>	<i>0,00</i>	<i>0,00</i>
<i>b. Roerende goederen</i>	<i>0,00</i>	<i>0,00</i>	<i>0,00</i>	<i>0,00</i>	<i>0,00</i>	<i>0,00</i>
C. Investeringsen in immateriële vaste activa	0,00	0,00	0,00	0,00	0,00	0,00
D. Toegestane investeringssubsidies	0,00	0,00	0,00	0,00	0,00	0,00
II. ONTVANGSTEN						
A. Verkoop van financiële vaste activa	0,00	0,00	0,00	0,00	0,00	0,00
1. Extern verzelfstandigde agentschappen	0,00	0,00	0,00	0,00	0,00	0,00
2. Intergemeentelijke samenwerkingsverbanden en soortgelijke entiteiten	0,00	0,00	0,00	0,00	0,00	0,00
3. OCMW-verenigingen	0,00	0,00	0,00	0,00	0,00	0,00
4. Andere financiële vaste activa	0,00	0,00	0,00	0,00	0,00	0,00
B. Verkoop van materiële vaste activa	0,00	0,00	0,00	0,00	0,00	0,00
1. Gemeenschapsgoederen en bedrijfsmatige materiële vaste activa	0,00	0,00	0,00	0,00	0,00	0,00
<i>a. Terreinen en gebouwen</i>	<i>0,00</i>	<i>0,00</i>	<i>0,00</i>	<i>0,00</i>	<i>0,00</i>	<i>0,00</i>
<i>b. Wegen en andere infrastructuur</i>	<i>0,00</i>	<i>0,00</i>	<i>0,00</i>	<i>0,00</i>	<i>0,00</i>	<i>0,00</i>
<i>c. Roerende goederen</i>	<i>0,00</i>	<i>0,00</i>	<i>0,00</i>	<i>0,00</i>	<i>0,00</i>	<i>0,00</i>
<i>d. Leasing en soortgelijke rechten</i>	<i>0,00</i>	<i>0,00</i>	<i>0,00</i>	<i>0,00</i>	<i>0,00</i>	<i>0,00</i>
<i>e. Erfgoed</i>	<i>0,00</i>	<i>0,00</i>	<i>0,00</i>	<i>0,00</i>	<i>0,00</i>	<i>0,00</i>
2. Andere materiële vaste activa	0,00	0,00	0,00	0,00	0,00	0,00
<i>a. Onroerende goederen</i>	<i>0,00</i>	<i>0,00</i>	<i>0,00</i>	<i>0,00</i>	<i>0,00</i>	<i>0,00</i>
<i>b. Roerende goederen</i>	<i>0,00</i>	<i>0,00</i>	<i>0,00</i>	<i>0,00</i>	<i>0,00</i>	<i>0,00</i>
C. Verkoop van immateriële vaste activa	0,00	0,00	0,00	0,00	0,00	0,00
D. Investeringsubsidies en -schenkingen	0,00	0,00	0,00	144.000,00	0,00	144.000,00

	Reeds gerealiseerd		Nog te realiseren			Totaal
	vóór MJP	in MJP	vóór MJP	in MJP	na MJP	
I. UITGAVEN						
A. Investeringsen in financiële vaste activa	0,00	0,00	0,00	0,00	0,00	0,00
1. Extern verzelfstandigde agentschappen	0,00	0,00	0,00	0,00	0,00	0,00
2. Intergemeentelijke samenwerkingsverbanden en soortgelijke entiteiten	0,00	0,00	0,00	0,00	0,00	0,00
3. OCMW-verenigingen	0,00	0,00	0,00	0,00	0,00	0,00
4. Andere financiële vaste activa	0,00	0,00	0,00	0,00	0,00	0,00
B. Investeringsen in materiële vaste activa	0,00	0,00	0,00	1.340,17	0,00	1.340,17
1. Gemeenschapsgoederen en bedrijfsmatige materiële vaste activa	0,00	0,00	0,00	1.340,17	0,00	1.340,17
<i>a. Terreinen en gebouwen</i>	0,00	0,00	0,00	0,00	0,00	0,00
<i>b. Wegen en andere infrastructuur</i>	0,00	0,00	0,00	0,00	0,00	0,00
<i>c. Roerende goederen</i>	0,00	0,00	0,00	1.340,17	0,00	1.340,17
<i>d. Leasing en soortgelijke rechten</i>	0,00	0,00	0,00	0,00	0,00	0,00
<i>e. Erfgoed</i>	0,00	0,00	0,00	0,00	0,00	0,00
2. Andere materiële vaste activa	0,00	0,00	0,00	0,00	0,00	0,00
<i>a. Onroerende goederen</i>	0,00	0,00	0,00	0,00	0,00	0,00
<i>b. Roerende goederen</i>	0,00	0,00	0,00	0,00	0,00	0,00
C. Investeringsen in immateriële vaste activa	0,00	0,00	0,00	0,00	0,00	0,00
D. Toegestane investeringssubsidies	0,00	0,00	0,00	0,00	0,00	0,00
II. ONTVANGSTEN						
A. Verkoop van financiële vaste activa	0,00	0,00	0,00	0,00	0,00	0,00
1. Extern verzelfstandigde agentschappen	0,00	0,00	0,00	0,00	0,00	0,00
2. Intergemeentelijke samenwerkingsverbanden en soortgelijke entiteiten	0,00	0,00	0,00	0,00	0,00	0,00
3. OCMW-verenigingen	0,00	0,00	0,00	0,00	0,00	0,00
4. Andere financiële vaste activa	0,00	0,00	0,00	0,00	0,00	0,00
B. Verkoop van materiële vaste activa	0,00	0,00	0,00	0,00	0,00	0,00
1. Gemeenschapsgoederen en bedrijfsmatige materiële vaste activa	0,00	0,00	0,00	0,00	0,00	0,00
<i>a. Terreinen en gebouwen</i>	0,00	0,00	0,00	0,00	0,00	0,00
<i>b. Wegen en andere infrastructuur</i>	0,00	0,00	0,00	0,00	0,00	0,00
<i>c. Roerende goederen</i>	0,00	0,00	0,00	0,00	0,00	0,00
<i>d. Leasing en soortgelijke rechten</i>	0,00	0,00	0,00	0,00	0,00	0,00
<i>e. Erfgoed</i>	0,00	0,00	0,00	0,00	0,00	0,00
2. Andere materiële vaste activa	0,00	0,00	0,00	0,00	0,00	0,00
<i>a. Onroerende goederen</i>	0,00	0,00	0,00	0,00	0,00	0,00
<i>b. Roerende goederen</i>	0,00	0,00	0,00	0,00	0,00	0,00
C. Verkoop van immateriële vaste activa	0,00	0,00	0,00	0,00	0,00	0,00
D. Investeringsubsidies en -schenkingen	0,00	0,00	0,00	0,00	0,00	0,00

GERAARDSBERGEN
Weverijstraat 20
KBO: 0207485374

Geraardsbergen
Kattestraat 27
KBO: 0212213333

NIS-code 41018

Algemeen directeur : Veerle Alaert
Wvd Financieel directeur : Wendy Mertens

T4 : Evolutie van de financiële schulden

Meerjarenplan

Afdrukdatum : 29/11/2021
Volgnummer Budgettair Journaal : 10403978

Schema T4: Evolutie van de financiële schulden

Financiële schulden op 31 december	Rek 2020	Mjp 2021	Mjp 2022	Mjp 2023	Mjp 2024	Mjp 2025
A. Financiële schulden op lange termijn	64.670.325,57	59.414.568,87	63.889.793,52	72.533.575,63	70.814.881,40	71.210.751,40
1. Financiële schulden op 1 januari	69.111.377,95	64.670.325,57	59.414.568,87	63.889.793,52	72.533.575,63	70.814.881,40
2. Nieuwe leningen	1.320.615,80	520.381,00	10.345.381,00	14.845.381,00	4.670.381,00	6.670.381,00
3. Aflossingen	0,00	0,00	0,00	0,00	0,00	0,00
4. Overboekingen	-5.761.668,18	-5.776.477,61	-5.870.156,35	-6.201.598,89	-6.389.075,23	-6.274.511,00
5. Andere mutaties	0,00	339,91	0,00	0,00	0,00	0,00
B. Financiële schulden op lange termijn die binnen het jaar vervallen	5.723.414,92	5.776.477,61	5.870.156,35	6.201.598,89	6.389.075,23	6.274.511,00
1. Financiële schulden op 1 januari	5.645.300,65	5.723.414,92	5.776.477,61	5.870.156,35	6.201.598,89	6.389.075,23
2. Aflossingen	-5.683.553,91	-5.723.075,01	-5.776.477,61	-5.870.156,35	-6.201.598,89	-6.389.075,23
3. Overboekingen	5.761.668,18	5.776.477,61	5.870.156,35	6.201.598,89	6.389.075,23	6.274.511,00
4. Andere mutaties	0,00	-339,91	0,00	0,00	0,00	0,00
C. Financiële schulden op korte termijn	0,00	0,00	0,00	0,00	0,00	0,00
Totaal financiële schulden	70.393.740,49	65.191.046,48	69.759.949,87	78.735.174,52	77.203.956,63	77.485.262,40

Financiële risico's

De financiële risico's zijn t.o.v. de laatste aanpassing van het meerjarenplan niet gewijzigd. Corona woekert nog steeds rond en ook in deze aanpassing van het meerjarenplan betreft deze crisis een moeilijk voorspelbaar en beheersbaar risico. Volledigheidshalve worden de overige financiële risico's hierna nog eens weergegeven.

RISICO 1. ONTVANGSTEN UIT DE AANVULLENDE PERSONENBELASTING

De ontvangsten uit de aanvullende personenbelasting is voor de meeste Vlaamse gemeenten één van de voornaamste en meest stabiele inkomstenbronnen. Uit een analyse van de VVSG is evenwel gebleken dat de afhankelijkheidsgraad van deze belasting (aandeel APB in het totaal van de exploitatie) sterk schommelt van de ene gemeente ten opzichte van de andere. Ons bestuur is APB afhankelijk.

Hieraan zijn volgende risico's verbonden:

- De opbrengst is afhankelijk van de conjunctuur, de levensstandaard en de samenstelling van onze inwoners. Gaat de (lokale) levensstandaard (en hieraan gekoppeld het lokale gemiddeld inkomen) erop vooruit, dan stijgen de opbrengsten uit deze belasting (en omgekeerd). Ook bij een aangroei van de bevolking neemt de opbrengst toe (in de mate dat deze nieuwe inwoners beschikken over een belastbaar beroepsinkomen). Een hoge graad van vergrijzing kan dan weer een negatieve impact hebben.
- De inning van de aanvullende belasting is afhankelijk van het inningsritme van de FOD financiën. Pas na inkohiering van de individuele aanslagen, het versturen van de aanslagbiljetten (met een betaaltermijn van 2 maanden) én de daadwerkelijke inning van de verschuldigde belastingen zal de FOD financiën het gemeentelijk aandeel doorstorten. Sinds 2017 wordt er gewerkt met voorschotten (periode september->april). Deze voorschotten hebben echter enkel impact op de thesaurie: de stad is zeker een vooraf bepaald bedrag te ontvangen, los van het inkohieringsritme van het bewuste aanslagjaar. Het heeft echter géén budgettaire impact: hierdoor kunnen er nog steeds budgettaire schommelingen ontstaan wat deze belangrijke opbrengstenrubriek betreft.
- De opbrengsten worden (negatief) beïnvloed door vrijstellingsmaatregelen door de federale overheid (taxshift). Simulaties van de VVSG op basis van informatie van de Federale Overheidsdienst Financiën leren dat de gemeentelijke APB- ontvangsten in 2017 ongeveer 2 procent lager uitkomen dan zonder taxshift. Volgens de VVSG zou dat verschil in 2018 al oplopen tot 3,8 procent en in 2021 tot 10 procent. De regering gaat onder meer nog de belastingschijf van 30 procent afschaffen. Op jaarbasis brengt de aanvullende personenbelasting de Vlaamse gemeenten momenteel net geen 2 miljard euro op.

Mogelijke/aan te raden beheersmaatregelen: de inkomstenstromen uit de belasting worden maandelijks (vooruitgang van de inkohieringen) en jaarlijks (evolutie van de opbrengsten) opgevolgd. Deze kencijfers geven een indicatie van de evolutie op korte en lange termijn van deze inkomstenbron.

RISICO 2. ONTVANGSTEN UIT OPCENTIEMEN OP DE ONROERENDE VOORHEFFING

Ook de opcentiemen op de onroerende voorheffing hebben een belangrijke impact op de financiën van de gemeenten (lokale besturen). De gemeenteraad keurt – cfr. de regeling voor de aanvullende personenbelasting – een bedrag van opcentiemen goed die geheven zullen worden op de gewestbelasting. De Vlaamse Belastingdienst vestigt jaarlijks de individuele aanslagen van de Gewestbelasting, alsook van het aanvullend deel voor de lokale besturen (de zogenaamde opcentiemen). Na inning wordt het gemeentelijk aandeel doorgestort.

Hieraan zijn volgende risico's verbonden:

De opbrengst is afhankelijk van de gemiddelde levensstandaard van de inwoners (via het gezamenlijk KI van de gebouwen en woningen).

- De opbrengst is afhankelijk van de aanwezigheid van bedrijven en bedrijfspanden op het grondgebied (ook op deze gebouwen wordt onroerende voorheffing geheven).
- De opbrengst wordt negatief beïnvloed door vrijstellingsmaatregelen door de Vlaamse overheid (onder meer vrijstellingen op materieel en outillage, na renovatie van verwaarloosde en onbewoonbare woningen, verbouwen van handelspanden tot woning, ...).
- De opbrengst wordt positief beïnvloed door het aantal woningen in de gemeente: bij nieuwe verkavelingen worden gronden met een laag KI omgezet naar bebouwde percelen met een hoger KI (die dienen als belastbare grondslag). Ook de aanleg van nieuwe industrieterreinen of zones voor ambachten hebben hetzelfde effect.
- De opbrengst wordt negatief beïnvloed door leegstand, verkrotting en verwaarlozing. Leegstaande bedrijfspanden worden vrijgesteld wegens inactiviteit, verkrotting en verwaarlozen leidt bij herschatting tot een lager KI van het pand zelf, en mogelijk een lagere aantrekkingskracht van de panden uit de omgeving. Zo kan leegstand en verkrotting onrechtstreeks en op middellange termijn een negatieve impact hebben op het KI van een ganse zone/regio.
- Beheersmaatregelen: de opbrengsten worden op jaarbasis gemonitord, om op die manier tendensen in plus en min tijdig waar te nemen.

RISICO 3. ONTVANGSTEN UIT ANDERE (EIGEN) BELASTINGEN

Lokale overheden hebben de bevoegdheid om een eigen fiscaal instrumentarium uit te bouwen Dit zijn belastingen waarvoor het lokaal bestuur zelf instaat voor het opmaken van het reglement, het vaststellen van het belastingkohier, het versturen van de individuele aanslagen en de inning ervan.

De belastbare grondslagen zijn divers. Dergelijke reglementen worden overwegend goedgekeurd voor een periode van 6 jaar, waarvan er 1 jaar de legislatuur overschrijdt.

Hieraan zijn volgende risico's verbonden:

- De toezichthoudende overheid schorst/vernietigt het reglement: in dat geval dient de gemeenteraad zich opnieuw te buigen over een aangepast reglement, waarna de procedure opnieuw start. In de tussentijd kunnen er geen belastingaanslagen worden opgemaakt.
- Het reglement wordt aangevochten bij de Raad van State (na de beslissing van de toezichthoudende overheid). Het lokaal bestuur kan bij een vernietiging zelf naar de Raad van State gaan om alsnog haar gelijk te halen. De bezwaarindiener kan dit ook als hij/zij in eerste instantie bot vangt bij de toezichthoudende overheid. In beide gevallen zijn we vertrokken voor een lange periode van rechtsonzekerheid (dergelijke procedures kunnen verschillende jaren aanslepen). Indien het reglement in eerste orde werd goedgekeurd door de toezichthoudende overheid, kan de stad belastingen heffen en innen conform dit reglement. De opbrengsten dienen dan voorzichtigheidshalve gereserveerd te worden, aangezien de belastingplichtige integraal moet worden terugbetaald als de Raad van State het reglement alsnog vernietigt.
- Een individuele aanslag wordt aangevochten door een belastingplichtige. In eerste instantie kan het risico beperkt blijven tot de aanslag zelf: indien het college vaststelt dat de heffing onterecht werd gevestigd volstaat het om de belastingplichtige te ontheffen. Desgevallend kan een nieuwe (correcte) aanslag gevestigd worden in de mate dat het belastbaar tijdperk nog niet verstreken is. Indien het college echter tot het besluit komt dat de aanslag terecht is, dan kan de belastingplichtige hoger beroep aantekenen bij de rechtbank van eerste aanleg. Tijdens deze procedure kan andermaal het reglement worden aangevochten. Een eventuele negatieve uitspraak tegen het reglement geldt dan echter niet voor elke belastingplichtige: enkel de individuele belastingplichtige zal er voordeel uit kunnen halen. Het reglement zelf is dan echter ook niet meer bruikbaar voor de toekomst (zoals bij een vernietiging door de Raad van State).
- De Minister verbiedt het gebruik vanpaalde reglementen.

Mogelijke/aan te raden beheersmaatregelen:

- Bij de (tussentijdse) vernieuwing van de reglementen wordt rekening gehouden met informatie die volgt uit bezwaren en betwistingen uit het verleden.
- Personeelsleden worden continu opgeleid op vlak van lokale fiscaliteit.

RISICO 4. PENSIOEN BIJDRAGE STATUTAIRE AMBTENAREN EN RESPONSABILISERINGSBIJDRAGE

Een responsabiliseringsbijdrage is verschuldigd door de provinciale en lokale besturen waarvan de pensioenlast, voor hun gewezen vastbenoemde personeelsleden en/of hun rechthebbenden meer bedraagt dan de wettelijke basispensioenbijdragen die zij voor datzelfde jaar betaalt.

Het verschil tussen beide (te weinig betaalde bijdrage) wordt vermenigvuldigd met de responsabiliseringscoëfficiënt en het resultaat vormt het bedrag van de bruto responsabiliseringsbijdrage. De responsabiliseringscoëfficiënt is een (tijdelijke) korting die deficitaire besturen genieten op hun deficit. De responsabiliseringsbijdrage zorgt er met andere woorden voor dat de ene gemeente niet moet opdraaien voor de opgebouwde pensioenlast van de andere.

Hieraan zijn volgende risico's verbonden:

Twee factoren hebben met andere woorden een impact op de responsabiliseringsbijdragen.

1. De pensioenlast van de gewezen vastbenoemde personeelsleden. Deze pensioenlast daalt bij het overlijden van een gepensioneerd voormalig statutair personeelslid. De pensioenlast stijgt telkens er een statutair personeelslid met pensioen gaat.
2. De wettelijke basispensioenbijdrage die de gemeente jaarlijks (op maandbasis) overmaakt aan het wettelijk pensioenfonds (via RSZ). Deze bijdrage wordt berekend op het basisloon van de in dienst zijnde statutaire ambtenaren. In de mate dat de gemeente statutaire ambtenaren niet vervangt, of vervangt door contractuele ambtenaren, daalt de bijdrage aan het wettelijk pensioenfonds van RSZ. Het pensioen van contractuele ambtenaren wordt immers betaald door een ander (gesolidariseerd) pensioenfonds. De patronale bijdrage die de gemeente betaalt voor contractuele personeelsleden (28,86 %) is lager dan deze voor statutaire ambtenaren (50,19 %). De werknemersbijdrage bedraagt in beide gevallen 7,5 %.

De verhoging van de wettelijke pensioenleeftijd heeft een tijdelijk positief gevolg voor de evolutie van de te betalen responsabiliseringsbijdrage. Statutaire ambtenaren gaan immers een paar jaar later met pensioen. Gedurende die jaren spijs de gemeente verder de pensioenkas, terwijl aan de betrokken ambtenaren gedurende die extra jaren nog geen pensioen dient uitbetaald te worden.

In de komende jaren dient overwogen te worden of het de moeite loont om het aanwervingsbeleid van beide besturen in die mate aan te passen dat de responsabiliseringsbijdrage wordt geminimaliseerd. Er moet dan worden afgewogen of de lagere bijdrage voor contractuele personeelsleden (zie infra) al dan niet opweegt tegen de hogere bijdrage voor statutaire ambtenaren (die dan wel het responsabiliseringsdeficit verkleint). Hierbij dient ingeschat te worden in welke mate het omschakelen van statutaire naar contractuele aanstellingen een impact zal hebben op de aantrekkelijkheid van de lokale overheden als werkgever. Er kan concurrentie ontstaan tussen besturen die wel nog statutair aanwerven, en andere besturen die dat niet meer doen. Bovendien rijst de vraag met welke (extralegale) voordelen knelpuntberoepen in de toekomst nog ingevuld kunnen worden (ICT, ruimtelijke ordening,...).

Mogelijke/aan te raden beheersmaatregelen:

- Monitoren van de evolutie van de responsabiliseringsbijdrage van stad en OCMW.
- Prognoses opvragen op basis van het huidig personeelsbestand (Belfius studie).
- Visie ontwikkelen met betrekking tot het toekomstig aanwervingsbeleid, waarbij de evolutie van de responsabiliseringsbijdrage een belangrijke factor is.

RISICO 5. KOSTEN GEPAARD MET VERGROENING EN VERGRIJZING VAN DE BEVOLKING

Uit recente cijfers blijkt dat de meeste Vlaamse gemeenten geconfronteerd zullen worden met zowel een vergroening en tegelijk een vergrijzing van de bevolking. Dit betekent dat het aandeel van jongeren en ouderen zal toenemen, in vergelijking met het aantal inwoners die tot de middengroep behoren (actieve bevolking).

Volgens Statistiek Vlaanderen mogen we ons de komende jaren verwachten aan volgende tendensen:

- De bevolking zal in de komende 10 jaar naar verwachting in bijna alle lokale besturen blijven aangroeien.
- Het aantal private huishoudens zal blijven stijgen in alle lokale besturen.
- Daarbij zet de vergrijzing zich door.
- Bij jongeren op middelbare schoolleeftijd wordt een belangrijke stijging van de aantallen verwacht, zij het zeker niet in alle lokale besturen.
- Er komen meer alleenwonenden, vooral onder ouderen. Niettemin blijven ook meer oudere koppels langer samenwonen.
 - Deze tendens heeft een impact op tal van vlakken:
 - Uitbreiding van de vraag naar voorzieningen voor baby-/peuter opvang (overheid of privé).
 - Uitbreiding van de vraag naar voor- en naschoolse opvang (overheid of privé).
 - Druk op de lokale lagere en middelbare scholen qua leerlingenaantallen (eveneens nood aan infrastructurele uitbreidingen).
 - Uitbreiding van voorzieningen voor senioren (omkadering en activering, thuiszorg, projecten tegen vereenzaming en armoede, ouderenvoorzieningen, ...).
 - Het lokaal bestuur kan in deze actief dienstverlening opzetten, of een regisseursrol opnemen van gelijk (w)aardige privé initiatieven.

Mogelijke/aan te raden beheersmaatregelen:

Visievorming op vlak van de voorzieningen die onder druk komen te staan door de vergrijzing en de vergroening van de bevolking

RISICO 6. BETWISTINGEN EN RECHTSZAKEN

De decreetgever vermeldt in de recente omzendbrief betreffende opmaak van het meerjarenplan 2020- 2025 expliciet het risico van hangende juridische geschillen.

Inwoners en bedrijven vinden steeds vaker de weg naar juridische procedures om hun gelijk te halen in een dispuut waarin de lokale overheden betrokken zijn. Denken we maar aan geschillen met betrekking tot fiscaliteit, omgevingsvergunningen, overheidsopdrachten, de aansprakelijkheid als wegbeheerder, de rol als organisator van lokale evenementen,...

Het is aangewezen om deze geschillen centraal op te volgen, en de mogelijke (negatieve) financiële impact tijdig en ernstig in te schatten. Indien nodig kan het lokaal bestuur financiële reserves aanleggen als er onzekerheid is wat betreft de goede afloop van een hangend geschil van een belangrijke omvang.

Mogelijke/aan te raden beheersmaatregelen:

- Centraal beheren van de lopende geschillen.
- Reserves aanleggen voor lopende geschillen met een groot risico en een aanzienlijk omvang.
- Voldoende dekking voorzien qua aansprakelijkheid in de verschillende polissen van het lokaal bestuur.

RISICO 7. FRAUDE IN BETALINGSVERKEER

Ook rond het dagelijks betaalverkeer van lokale besturen vallen een aantal risico's te noteren. Heel wat lokale besturen hebben reeds een interne procedure uitgewerkt over de wijze waarop omgegaan dient te worden met de vaststelling dat bedrijfsgegevens van externe contractanten worden gewijzigd.

Er zijn immers concrete fraudegevallen gekend waarbij facturen van leveranciers onderschept worden door oplichters, die vervolgens een quasi perfecte kopie overmaken aan het lokaal bestuur met dien verstande dat het rekeningnummer werd aangepast. Op die manier tracht men grote sommen te onderscheppen.

Ook CFO-fraude is een gekend fenomeen in de sector. De oplichter geeft zich in dit geval uit als een gezaghebbende persoon of tracht op een slinkse wijze te achterhalen wie welke tekenbevoegdheid heeft. Op basis van mooie praatjes wordt vervolgens geprobeerd om medewerkers aan te zetten tot het uitvoeren van financiële transacties richting de bankrekening van de oplichter.

Ook 'hacking' (het ongeoorloofd binnentreden in computersystemen of het versleutelen van bestanden om deze dan tegen betaling opnieuw vrij te geven) en phishing (valse e-mail berichten versturen met de bedoeling om de ontvanger aan te zetten tot het verrichten van een financiële transactie of het vrijgeven van codes) zijn een gekend fenomeen.

Naast risico's rond fraude zijn er ook de gekende risico's met betrekking tot de inhoudingsplicht in het kader van overheidsopdrachten.

Mogelijke/aan te raden beheersmaatregelen:

- Vastleggen procedure wat betreft wijzigingen van debiteuren- en crediteurengegevens (wie mag intern wijzigingen doorvoeren, hoe wordt gereageerd als externen melden dat we betaalgegevens gewijzigd zijn,...).
- Sensibiliseringscampagnes op gebied van phishing en hacking (voor financiële en niet financiële).

RISICO 8. TOEPASSEN VAN RETRIBUTIEREGLEMENTEN

Een retributie is een billijke vergoeding voor een prestatie of een dienst geleverd door de gemeente in het individueel belang of voordeel van degene die gebruik maakt van die dienst of prestatie. Retributiereglementen worden vastgesteld door de gemeenteraad. Op die manier kan nu sneller geschakeld worden als een plotse tariefaanpassing zich opdringt. Denken we maar aan de verhoging van aankooprijzen voor elektronische identiteitskaarten, of het ad hoc vastleggen voor een evenement in een lokaal dienstencentrum.

Het is belangrijk in kaart te brengen welke tarieven er gangbaar zijn binnen een lokaal bestuur, en wie voor welke aanpassing bevoegd is. Zo kan de garantie verhoogd worden dat de juiste prijs gevraagd/gefactureerd wordt voor het juiste product of dienst.

Bij het vaststellen van het reglement dient omzichtig omgesprongen te worden met vrijstellingen en diversificaties in de tarieven. Om geen inbreuk te riskeren tegen het gelijkheidsbeginsel dienen deze verschillen redelijk verantwoord te zijn.

Het vastleggen van tarieven of producten die ook op de private markt verkrijgbaar zijn, dient met de nodige voorzichtigheid te gebeuren. Een lokaal bestuur dient zich te behoeden voor elke vorm van marktverstoring: tarieven mogen niet te laag zijn, of men riskeert de private markt oneerlijke concurrentie aan te doen. Producten en diensten die niet of nauwelijks beschikbaar zijn op de private markt mogen anderzijds ook niet te duur aangeboden worden, want dit zou neigen naar het misbruiken van de monopolypositie van het lokaal bestuur.

Bovendien is het belangrijk om controlepunten in te bouwen om vast te kunnen stellen dat de retributietarieven die werden goedgekeurd door de gemeenteraad ook daadwerkelijk worden aangerekend en geïnd. Het kan niet de bedoeling zijn dat er ad hoc vrijstellingen of verminderingen, die niet voorzien zijn in het retributiereglement, worden toegekend door medewerkers of mandatarissen.

Mogelijke/aan te raden beheersmaatregelen:

- Onderscheid maken tussen retributiereglementen waarvoor de gemeenteraad of OCMW raad de tarieven vastlegt (voor aangelegenheden met stabiele prijszetting) enerzijds, en retributiereglementen waarvoor het vaststellen van de tarieven wordt gedelegeerd aan het college van burgemeester en schepenen of vast bureau (voor aangelegenheden met snel fluctuerende prijszetting) anderzijds.
- Helder formuleren van de vrijstellingen in retributiereglementen (bevoegdheid gemeenteraad, niet delegerbaar).
- Steekproefsgewijs de correcte toepassing van tarieven verifiëren.

RISICO 9. TOEGESTANE (BANK) WAARBORGEN

Het gemeentebestuur staat in bepaalde gevallen borg bij financiële instellingen voor leningen van andere organisaties. Het betreft meestal besturen die niet bij machte zijn om eigen belastingen te heffen (OCMW) of intercommunales die voor de aanrekening van inkomsten afhankelijk zijn van een beheersoverdracht door de gemeente.

Het openstaand bedrag van deze waarborgen wordt jaarlijks meegedeeld aan het lokaal bestuur. Het bedrag van de borgstelling wordt opgenomen in de gemeentelijke boekhouding onder klasse 0 en jaarlijks geactualiseerd.

Het risico van deze borgstellingen is op het eerste gezicht beperkt:

- Een OCMW is wat de (slot)financiering betreft 100 % afhankelijk van de stad.
- Intercommunales hebben over het algemeen een investeringspolitiek met een laag risico in stabiele sectoren (zoals energie, afval, IT).
- Het risico neemt toe naarmate de gemeente minder zicht of impact heeft op het financieel beheer van de organisatie waarvoor er borg verleend wordt en is nooit helemaal weg. De gemeentelijke holding heeft echter geleerd dat het ook fout kan lopen,...

Mogelijke/aan te raden beheersmaatregelen:

- Registratie van de externe waarborgen in de klasse 0, om deze beter te kunnen opvolgen en monitoren.
- Externe partnerbesturen aanmoedigen om te werken met investeringstoelagen (in plaats van met eigen leningen) zodat er enkel centraal (bij de stad) geleend wordt.

RISICO 10. FINANCIËLE LINKEN MET PARTNERBESTUREN (VERBONDEN ENTITEITEN)

Bij de opmaak van de meerjarenplanning worden best niet louter de eigen ontvangsten en uitgaven tegen het licht gehouden, maar tevens deze van de zogenaamde “verbonden entiteiten”. Binnen de beperkingen van de beschikbare financiële middelen moeten ook deze partnerbesturen in samenspraak met hun moederentiteit weloverwogen keuzes maken.

Hierbij mag ook de regelgeving niet over het hoofd gezien worden. De verbonden entiteiten volgen elk hun eigen weg: zo worden de politie- en de hulpverleningszones nog steeds federaal geregeld, terwijl kerkfabrieken, intercommunales en autonome gemeentebedrijven Vlaams worden aangestuurd. Deze complexiteit maakt een goede opvolging er niet eenvoudiger op.

“Goede afspraken maken goede vrienden.” Het is een motto dat zeker zijn waarde kan bewijzen in de relaties met de verbonden entiteiten. Afspraken rond het personeelskader, de aanvaardbare werkingskosten, acceptabele groeivoeten, de wijze van financiering en het omgaan met eventuele reserves ... het is maar een greep uit de diverse elementen die moeten worden afgetoetst met de partners om onaangename verrassingen te vermijden. Een gebrek aan dergelijke afspraken houdt dus zonder twijfel ernstige risico's in.

Op dat vlak is het pluspunt dat de wetgever een jaarlijkse, verplichte informatievergadering, voorafgaand aan de goedkeuring van de begroting, heeft opgelegd aan de hulpverleningszones met hun participerende besturen. Een initiatief dat zeker navolging verdient in de werking van de politiezones om ook daar de informatiedoorstroming te bevorderen.

Er is een groeiende tendens binnen heel veel steden en gemeenten om in de partnerbesturen enkel nog bij te dragen in de “reële” tekorten van hun satellieten. De regelgeving laat daar niet altijd voldoende vrijheid. Zo houdt het federale toezicht halsstarrig vast aan het standpunt dat de door de gemeenteraad goedgekeurde toelagen ook daadwerkelijk moeten worden uitbetaald, los van reële noden. Maar discussies over het al dan niet toelaten van de opbouw van reserves in de verbonden entiteiten en de mogelijke bestemming van eventuele overschotten – terugvloeien naar de moederbesturen of niet – bewijzen wel dat er nood is aan een duidelijk financieel kader waarbinnen de zusterentiteiten opereren.

Het kan ook nuttig zijn om verbonden entiteiten zelf geen leningen te laten afsluiten en de investeringen steeds te financieren via buitengewone middelen (en dus ook niet met overschotten uit de gewone werking). In kader van schuldconsolidatie op de balans van het moederbestuur – belangrijk in functie van actief schuldbeheer – is dit een optie die zeker moet worden overwogen. De partnerbesturen blijven op die manier de nodige investeringsruimte behouden en blijven zelf schuldenvrij (want eigen financiering zal meestal duurder uitvallen, en vaak ook nog een borgstelling eisen van het moederbestuur). Tevens biedt het de steden en gemeenten de mogelijkheid autonoom hun eigen financieringswijze van de buitengewone toelagen te kiezen.

Politiezones

In de sector is er reeds enig tijd onrust over de toekomstvisie van de hogere overheden over de ideale (en minimale) schaalgrootte van lokale politiezones, om te kunnen voldoen aan alle basisfunctionaliteiten. Of het zal komen tot een vrijwillige dan wel verplichte fusieoperatie is op heden nog steeds niet duidelijk. Volgende overwegingen moeten worden gemaakt: operationeel, bestuurlijk en financieel, wat in elk geval bij zowel verplichte als vrijwillige fusies een duidelijk businessplan zal vergen.

De aanslepende federale regeringsvorming zorgt voor een onzeker klimaat. Dit zorgt ervoor dat een stabiele, structurele cofinanciering van de zones door de federale overheid op de helling komt te staan, voornamelijk wat betreft de toekomstige evolutie van de federale basisdotatie.

Zoals gekend weegt de pensioenproblematiek zwaar binnen een politiezone, door de hoge graad van statutarisering en het gegeven dat de personeelskosten het gros van de uitgaven omvat (vaak meer dan 85% van de totale kosten).

In samenspraak met hun zone zullen de besturen de nodige middelen moeten vrijmaken om een kwaliteitsvolle basispolitiezorg te garanderen.

Hulpverleningszones (HVZ)

Op 1 januari 2015 zijn de hulpverleningszones in het leven geroepen. De brandweer en de dringende geneeskundige hulpverlening (DGH) functioneren sindsdien als een aparte, autonome entiteit, zowel operationeel, juridisch als financieel.

De doelstelling van de federale overheid is hierbij steeds geweest dat deze brandweershervorming geen meerkost voor de gemeenten en steden mocht inhouden. Maar deze stelling komt steeds meer onder druk te staan. De financiering van de werking van de zone gebeurt voornamelijk door toelagen van de federale overheid enerzijds en via gemeentelijke dotaties anderzijds.

De onzekerheid omtrent het aanhouden van het vooropgestelde groeipad van de federale basis- en aanvullende dotatie van de federale overheid, de reële kostprijs van het nieuwe statuut bij volle werking, evenals de steeds hogere eisen inzake opleidingen en de grote investeringsbehoeftes binnen de zone zijn een aantal elementen uit de hervorming die mogelijk toch kunnen resulteren in bijkomende (zware) financiële lasten.

Recentelijk hebben studies ook uitgewezen dat er enorme verschillen zijn in de uitruk- en aanrijtijden binnen de HVZ's. De grootste verschillen situeren zich tussen de stedelijke en plattelandzones, en tussen zones met beroepskorpsen en zones voornamelijk gestoeld op vrijwilligers. De vraag naar steeds meer beroepspersoneel en de nood aan goed bemande permanentieposten die een snelle en adequate hulp kunnen garanderen, klinkt bijgevolg binnen vele zones steeds luider. Maar het financieel kostenplaatje daarvan is enorm en zet het financieringsmodel van de zones nog meer onder druk. Ook zorgt dit steeds vaker voor een groter spanningsveld tussen het beroepspersoneel en de vrijwilligers, een sluimerend probleem dat vaker aan de oppervlakte zal komen naarmate de drang naar meer professionalisering stijgt.

Samengevat: het gegeven dat het beleidsniveau dat beslist over het statuut en de hervormingen van lokale politie en hulpverleningszone (federale overheid) niet hetzelfde is als het beleidsniveau dat de rekening van deze beslissingen dreigt te zullen moeten betalen (lokale besturen) vormt voor deze laatste een groot financieel risico.

Erediensten

Met de kerkfabrieken dienen de gemeentebesturen een afsprakennota af te sluiten. Hierin worden de algemene samenwerking, maar ook de financiële afspraken en contouren vastgelegd waarbinnen de kerkfabrieken zich de komende legislatuur kunnen bewegen. Hierbij dient extra aandacht te worden besteed aan de subsidiedossiers voor (dringende) investeringswerken aan het onroerend goed, die jarenlang kunnen aanslepen. Eens het subsidiedossier dan toch goedgekeurd raakt, blijkt vaak dat de initiële ramingen niet meer up to date zijn, of dat er inmiddels bijwerken of meerwerken zijn (of andere beschikbare technieken). De extra factuur komt dan extra ten laste van het budget van de gemeente.

Mogelijke/aan te raden beheersmaatregelen:

- De tendensen over en strategische planning van aanverwante partnerbesturen inhoudelijk op een professionele manier opvolgen.
- Overlegmomenten bijwonen (of zelf organiseren) van/met partnerbesturen om inzicht te krijgen in beslissingen/evoluties die een impact hebben op de financiën van de gemeente.

RISICO 11. (FINANCIËLE) AFHANDELING LOPENDE PROJECTEN BIJ INTERCOMMUNALES VOOR STREEKONTWIKKELING

Gemeenten maken voor hun streekontwikkeling steeds vaker gebruik van dienstverlenende samenwerkingsverbanden. Intercommunales dus, die vooral actief zijn op het vlak van ruimtelijke ordening en socio-economische expansie en instaan voor het:

- verkopen van beschikbare bedrijfsgebouwen;
- realiseren van nieuwe tewerkstellingsterreinen;
- ontwikkelen van nieuwe woonegelegenheden.

Deze intercommunales ondersteunen tevens hun leden bij het realiseren van andere projecten die nood hebben aan financiële middelen en technische knowhow. Dankzij hun expertise kunnen besturen ontlast worden tijdens de ontwerp- en realisatiefase van complexe bouwwerken zoals de openbare gebouwen, woon- en verzorgingscentra of jeugd- en sportcentra.

Deze taken en services genereren mogelijks inkomsten als een project tot realisatie wordt gebracht. Anderzijds ontstaan er ook uitgaven gedurende de hele ontwikkelingsfase. Zo zijn er onder meer de kosten voor de aankoop van de gronden en gebouwen (bij renovatie en gebiedsontwikkeling) of voor de constructie van gebouwen (bij projectontwikkeling). Tevens brengt de administratie overhead- en studiekosten met zich mee.

De intercommunales rekenen daarom hun projecten pas integraal af bij oplevering of realisatie. Er wordt intern vaak gewerkt met een "rekening-courant", een soort interne boekhoudrekening per gemeente waarop alle gemaakte kosten en geïnde inkomsten voor die gemeente worden geboekt. Het gevolg is dat deze financiële stromen en realisaties buiten balans worden geregistreerd. In diverse gemeenten is hiervan in de jaarrekening geen spoor terug te vinden.

Deze middelen maken deel uit van de reserves van de intercommunale en zijn in principe niet uitkeerbaar. Dat betekent dat deze ook niet kunnen worden opgevraagd door de besturen en dus ook niet als opeisbare vordering mogen worden uitgedrukt in de boekhouding van de gemeenten. Het saldo kan wel worden aangewend ter financiering van projecten die de intercommunale in opdracht van de gemeenten realiseert. Projecten kunnen anderzijds ook een meerwaarde realiseren, waardoor het tegoed op de rekening- courant zal toenemen.

Teneinde de omvang ervan in kaart te brengen, en te garanderen dat de jaarrekening van de gemeente een integraal en getrouw beeld geeft van alle rechten en verplichtingen, is het aan te bevelen dat het openstaande bedrag van de rekening courant ten gevolge van de lopende projecten in de boekhouding van de gemeente worden opgenomen onder de klasse 0. Het saldo ervan kan vervolgens elk jaar door de intercommunale worden geconfirmeerd.

Mogelijke/aan te raden beheersmaatregelen:

- Periodiek overleg met de intercommunale voor streekontwikkeling over financiële en inhoudelijke voortgang van de lopende projecten.
- Projecten die uitbesteed zijn aan de intercommunale voor streekontwikkeling ook budgettair voorzien in het meerjarenplan van de gemeente (en periodiek updaten indien nodig).
- Duidelijke afspraken maken met de intercommunale voor streekontwikkeling met betrekking tot de beslissingsmomenten in projecten.

RISICO 12. PROJECTPLANNING IN FUNCTIE VAN BESCHIKBARE BUDGETTEN EN LIQUIDE MIDDELEN

Een oud zeer in heel veel lokale besturen is de lage graad van de realisatie van het vooropgestelde investeringsprogramma. Uitvoeringsgraden lager dan 60% zijn geen uitzondering. Dit zorgt voor heel veel problemen, niet alleen inzake optimale projectplanning, maar eveneens kan dit leiden tot onrealistische budgettering en vooral inefficiënte financiering.

Indien er immers nog "old school" wordt ontleend – alle ingeschreven leningen moeten ook effectief opgenomen worden – kan dit leiden tot structurele "over"-financiering met onnodige kosten, wat in tijden van budgettaire krapte niet aangewezen is.

De BBC wil hiervan uitdrukkelijk afstappen en beoogt de financiering te sturen vanuit liquiditeitsnoden en niet langer vanuit de budgetten. Maar ook dit vereist binnen de besturen een degelijk projectmanagement, wat niet alleen een duidelijke en tijdsgebonden planning inhoudt, maar al evenzeer een realistisch en haalbaar investeringsprogramma. Nog te vaak worden projecten en investeringen in een bepaald jaar ingeschreven, terwijl het waarschijnlijk is dat deze operationeel niet haalbaar zijn binnen een dergelijk kort tijdsbestek. Hoeveel een stad/gemeente op jaarbasis kan investeren is immers zowel financieel als operationeel gelimiteerd.

Mogelijke/aan te raden beheersmaatregelen:

- Bij de opmaak van het meerjarenplan een realistische projectplanning opmaken die financieel en operationeel haalbaar is.
- Een monitoringtool ontwikkelen om te komen tot een realistische projectplanning.
- Projectfiches gebruiken en laten valideren voor projecten met een belangrijke financiële en/of operationele impact.
- Periodieke rapportering over de vooruitgang van budgetten en projecten.

RISICO 13. BETALING TOEGESTANE LENINGEN AAN EN HET AFSLUITEN VAN LANGLOPENDE ERFPACHTOVEREENKOMSTEN MET VERENIGINGEN

Heel wat besturen verstrekken leningen (al dan niet renteloos) voor grote infrastructuurwerken of voor nieuwbouw van plaatselijke verenigingen. Dit situeert zich heel vaak in de vrijetijdssector, meerbepaald bij plaatselijke jeugdwerk- en sportinitiatieven.

Het is duidelijk dat hieraan risico's zijn verbonden: de solvabiliteit van deze verenigingen is immers niet altijd duidelijk en de transparantie omtrent de boekhouding evenmin.

Het is bijgevolg aangewezen een reeks maatregelen in te bouwen die bij een eventuele wanbetaling de risico's voor het bestuur drastisch inperken:

- Maak een goed reglement op met duidelijke, strenge voorwaarden;
- Beperk de lening in looptijd en in bedrag;
- Zorg voor borgstellingen en hypotheek op de desbetreffende goederen (indien mogelijk)
- Screen zo maximaal mogelijk de solvabiliteit van de verenigingen;
- Volg de situatie van de vereniging kort op gedurende de volledige terugbetalingsperiode.

Om de gemeenteraad een goed beeld te geven, lijkt het aangewezen om in de MJP in de rubriek met de financiële risico's alle toegestane leningen met hun tegenpartij op te lijsten, met het openstaande saldo en de resterende looptijd van de lening.

Een jaarlijkse interactie met verenigingen die geleend hebben via de gemeente strekt tot aanbeveling. Dit kan bestaan uit een jaarlijkse overlegmoment, of het uitwisselen van financiële rapporten (budgetten, jaarrekening,...).

Mogelijke/aan te raden beheersmaatregelen:

- Strikt opvolgen van de periodieke betalingen van toegestane leningen.
- Opmaken van goed afgelijnde en sluitende kredietovereenkomsten (al dan niet gekoppeld aan overeenkomsten met betrekking tot de terbeschikkingstelling van onroerende goederen).
- Periodiek overleg met de verenigingen die bij het gemeentebestuur geleend hebben.
- Ad hoc overleg bij de vaststelling van betaalproblemen.

RISICO 14. SCHULDENLAST BEHEREN EN ONDER CONTROLE HOUDEN

De schuldenlast blijft een heikel punt in veel besturen. Vaak zijn nieuwe leningen nodig om de broodnodige investeringen te kunnen uitvoeren. Een bestuur kan uiteraard niet investeringen blijven uitstellen in functie van de schuldenlast.

Volgens BBC, waarbij er niet meer wordt geleend per project of per ingeschreven lening, maar naargelang de financieringsbehoefte vermijdt grote schulden en tegelijk grote cashreserves op de rekeningen en dat wordt binnen BBC langzaam maar zeker afgebouwd.

Elk bestuur zal de afweging moeten maken welke investeringen in zijn stad of gemeente nodig zijn en zal daartoe de nodige beslissingen moeten nemen om voldoende investeringscapaciteit te creëren. De schuldenlast zal vermoedelijk hierdoor in vele besturen opnieuw stijgen.

Besturen worden door de BBC geholpen om hun schulden onder controle te houden. Het tweede evenwichtscriterium - de autofinancieringsmarge (AFM) – heeft precies de bedoeling om de structurele gezondheid van de gemeente na te gaan. Vanaf 2020 komt daar de gecorrigeerde AMF bovenop, waarbij een bestuur moet kunnen aantonen dat het voldoende aflost in verhouding tot haar openstaande schuld.

De schuldenlast onder controle houden, vergt sowieso veel inspanningen. Actief schuldbeheer kan leiden tot optimalisaties van de schuldenportefeuille en tot meer evenwicht in korte en lange termijnschulden die binnen een bepaald aanvaardbaar risicokader kunnen resulteren in meer budgettaire ruimte. Diversificatie van de leningenportefeuille is dus aangewezen.

Volgende risico's inzake het schuldbeheer moeten worden afgedekt:

- het renterisico: het risico op hogere rentelasten omwille van de wijzigende rente-omgeving;
- het aflossingsrisico: het risico dat verband houdt met de terugbetaling van leningen en certificaten of hogere aflossingen omwille van de wijzigende omgeving;
- liquiditeits- en herfinancieringsrisico: het risico om onvoldoende financiering te vinden in de markt;
- kredietrisico: het risico dat de tegenpartij van een krediet in falings gaat;
- productrisico: vandaag worden heel wat creatieve lange en korte termijn kredietproducten aangeboden. Het is niet evident om al die producten ten volle te doorgronden en de risico's goed af te wegen en er al of niet gebruik van te maken. Als het te mooi is om waar te zijn, is het meestal niet(s) waar(d).

Mogelijke/aan te raden beheersmaatregelen:

- Bij het aangaan van nieuwe leningen oog hebben voor diversificatie van de schuldportefeuille.
- Bij het opmaken van het meerjarenplan een gefundeerde inschatting maken van de extra lasten (aflossingen en intresten) die het gevolg zijn van bijkomende leningen.
- De algemene schuldenlast onder controle houden : dit gebeurt quasi automatisch door de berekening van de autofinancieringsmarge bij het opmaken van de BBC-beleidsrapporten.

RISICO 15. AANWENDING SUBSIDIES VOOR DE INZAMELING VAN AFVALWATER

Tegen 2027 moet Vlaanderen voldoen aan de Europese kaderrichtlijn Water. Dit impliceert dat het Vlaamse oppervlakte- en grondwater tegen dan van goede kwaliteit moet zijn. Dat gaat niet zonder voldoende zuivering. Het beleid van de nieuwe gemeentebesturen is cruciaal om deze doelstelling tijdig te bereiken.

Drinkwatermaatschappijen leveren niet alleen drinkwater, ze moeten ook voorzien in collectieve maatregelen om het afvalwater te transporteren, te verzamelen en te zuiveren. Met het oog op het behoud van de kwaliteit van het geleverde drinkwater, zijn de drinkwatermaatschappijen immers saneringsplichtig. Hiermee werd een eerste aanzet gegeven tot het aanrekenen van een redelijke bijdrage in de kosten van de waterdiensten (incl. de hulpbron- en milieukosten) aan de gebruikers van deze diensten, een vereiste van de Europese kaderrichtlijn Water. Daarom betalen de verschillende gebruikers een bijdrage in de kosten van deze waterdienst via de integrale drinkwaterfactuur en/of de heffing op de waterverontreiniging.

De Vlaamse Milieumaatschappij (VMM) heeft de opdracht gekregen om te onderzoeken op welke wijze de gemeentelijke rioolbeheerders omgaan met de opbrengsten uit de gemeentelijke saneringsbijdrage respectievelijk -vergoeding . De gemeente rapporteert hiervoor jaarlijks aan de VMM.

Het lokaal bestuur kan de saneringsheffing aanwenden voor:

- Investeringsuitgaven: nieuwbouw- en renovatie-investeringen inclusief het herstel van de bovenbouw in de oorspronkelijke toestand of aanleg van nieuwe bovenbouw (inclusief studiekosten, materialen, personeelskosten, intrest- en rentelasten).
- Onderhoudsuitgaven: alle kosten voor onderhoud aan de saneringsinfrastructuur (inclusief personeelskosten, kosten door derden, leningen en rentelasten).
- De gemeente moet erop toezien dat de saneringsbijdragen die ontvangen worden van de inwoners via de drinkwaterfactuur aangewend worden voor de organisatie van opvang van afvalwater. Jaarlijks wordt gemonitord (op basis van de rapportering van kosten, opbrengsten en overgedragen resultaten aan de VMM) in welke mate dit het geval is.

Volgende risico's moeten worden afgedekt:

Het is belangrijk om een planning op korte, middellange en lange termijn te maken wat betreft de investeringen in het systeem voor opvang van afvalwater (ondermeer rioleringsstelsel). Op die manier kan de kwaliteit van de stelsel en de daaraan gekoppelde boekwaarde (en jaarlijkse afschrijvingswaarde) op peil gehouden worden.

Indien de gemeentelijke afrekening een surplus zou vertonen, dan loopt de gemeente het risico dat de geïnde saneringsbijdragen terugbetaald moeten worden. Bovendien zou dit ook betekenen dat er onvoldoende inspanningen geleverd worden om de eigen prestaties qua riolerings- en zuiveringsgraad te verhogen. Dit heeft een impact op de globale Vlaamse score, die de toets van de Europese Kaderrichtlijn Water zal moeten doorstaan. Tenzij de gemeente een hogere rioleringsgraad heeft en een te hoge saneringsbijdrage opvraagt bij de burger. Maar ook in dat geval is het opportuun dit bij te sturen.

Mogelijke/aan te raden beheersmaatregelen:

- Duidelijk in kaart brengen welke jaarlijkse uitgaven en ontvangsten in exploitatie en investeringen betrekking hebben op de verplichtingen qua inzamelen van afvalwater (dit werd uitvoerig gedaan naar aanleiding van de opmaak van het MJP 2020-2025).
- Interne afspraken maken met betrekking tot de verrekening van zuivere (alleen afvalwater) en gemengde (afvalwater en wegen) werken.

RISICO 16. OPVOLGEN INKOMENDE SUBSIDIES

Lokale besturen ontvangen heel veel subsidies. Maar lopen er ook evenveel mis, vooral projectsubsidies.

Het is belangrijk een goed zicht te hebben op alle subsidies die het bestuur ontvangt en deze in kaart te brengen. Tevens kan het aan te raden zijn in uw organisatie personeelsleden vrij te maken die actief op zoek gaan subsidiestromen waarop het bestuur mogelijk recht heeft. Dit heeft wel zijn gevolgen: het voorbereiden en het tijdig indienen van subsidiedossiers brengt best wel wat werk mee en vergt ook een goede communicatie en samenwerking tussen de diensten onderling.

Er zijn algemene en specifieke subsidies. Het voornaamste voorbeeld van het eerste zijn de middelen die de gemeenten ontvangen uit het gemeentefonds. Deze dienen ter financiering van de algemene werking en vereisen geen verdere rapportering.

We zijn sterk afhankelijk van allerhande subsidies die we krijgen van hogere overheden (Gemeentefonds, Denderfonds, open ruimte, gesubsidieerde contractuelen, woonzorgcentra, kinderdagverblijf, tussenkomst in de responsabiliseringsbijdrage, ...). Wij hebben geen invloed indien hogere overheden dit wijzigen maar we kunnen hierdoor wel grote minderinkomsten hebben.

Specifieke subsidies zijn middelen die worden toegekend ter financiering van toewijsbare kosten in de organisatie. Vaak zijn deze loongerelateerd. Het gemeentebestuur zal het aanwenden van deze middelen dienen te verantwoorden.

Subsidies kunnen structureel of éénmalig zijn. Het is van essentieel belang steeds de voorwaarden die gekoppeld zijn aan de toelagen goed in het achterhoofd te houden. Vaak wordt nog te achteloos omgegaan met verkregen subsidies en verliest men onderweg de reden en voorwaarden van subsidiëring wel eens uit het oog. Over het permanent opvolgen van het subsidiedossier en bijhouden van de verantwoordingsstukken moeten goede, interne afspraken worden gemaakt.

Structurele toelagen kunnen opgenomen worden in de meerjarenplanning, hetzij op basis van meerjarige cijfers verstrekt door de betoelagende overheid, hetzij door een eigen groeivoet toe te passen. Men dient alert te zijn met eenmalige subsidies. Vanuit goed financieel beheer dient er over gewaakt te worden dat een eenmalige subsidie niet meermaals wordt aangewend. Het koppelen van subsidiestromen aan de juiste uitgaven is dus heel belangrijk (op basis van kostenplaatsen, of door het toewijzen van een actie aan zowel ontvangsten- als uitgavenstromen).

Besturen moeten ook attent zijn bij tijdelijke subsidies ter stimulering van bepaalde (loon)facetten in de organisatie. Het bestuur moet er zich terdege van bewust zijn dat vanaf het ogenblik dat deze subsidie vervalt, de gerelateerde (personeels)kost ten volle dient te worden gedragen.

We verwijzen ook naar de sectorale subsidies in de vrijetijdsector, die sedert een aantal jaar geïncorporeerd zijn in het gemeentefonds. De omvang van deze subsidiestroom is en blijft gebaseerd op het basisjaar 2013 en wordt bovendien niet langer geïndexeerd. Het moet voor het bestuur duidelijk zijn dat een gelijkblijvend beleid jaar na jaar meer centen zal kosten en steeds zwaarder op het budget zal wegen door het structurele tekort dat elk jaar toeneemt.

Mogelijke/aan te raden beheersmaatregelen:

- Interne afspraken maken rond het beheren en registreren van inkomende subsidies en de bijhorende uitgaande financiële stromen.
-
- Voor elke inkomende subsidiestroom een verantwoordelijke aanduiden die de expertise heeft op vlak van de toekennings-, bestedings- en rapporteringsmodaliteiten.

RISICO 17. BELEID ROND STRUCTUREEL ONVERMOGENDE DEBITEUREN

Steeds meer besturen krijgen te maken met wanbetalers. De sociale armoede neemt toe en een gedeelte van de OCMW-cliënten zijn niet meer in staat om de toegekende voorschotten terug te betalen.

Een strikt debiteurenbeheer uitwerken is op heden voor elk bestuur een *conditio sine qua non* in het kader van organisatiebeheersing. Het uittekenen van diverse beheersmaatregelen in elke fase van de invordering is belangrijk. Afspraken over het aantal maningen, een laatste aangetekende herinnering, het tijdstip waarop een deurwaarder wordt gevat zijn maar een paar belangrijke stappen waarover de organisatie het eens moet worden, hierbij rekening houdend met het onderscheid tussen invordering van fiscale en niet-fiscale schulden. De invorderingsregels kunnen worden opgenomen in een retributiereglement, waarbij aan elke stap al dan niet een kostenstructuur wordt verbonden.

Het opleiden van medewerkers is hierbij even cruciaal. Vaak worden financiële invorderingsinstrumenten niet ten volle benut, niet zelden door gebrek aan kennis. Het gaat hierbij vaak om fiscaal beslag onder derden, onroerend beslag.

Een nauwe en transparante samenwerking met een deurwaarder kan een bestuur heel veel kosten besparen. Zo kan het bestuur zelf mogelijke solvabiliteitsonderzoeken vooraf voeren, zoals bijvoorbeeld het raadplegen van het Centraal Bestand voor Beslagberichten (CBB) of het nakijken van de jaarrekeningen. Anderzijds moet er bij de deurwaarder aangedrongen worden om het maken van (nutteloze) kosten zoveel als mogelijk te beperken, en bij gebrek aan uitvoeringsmaatregelen snel over te gaan tot het uitreiken van een attest van onvermogen en dit zonder kosten. Maar ook hier is voorzichtigheid geboden: een strengere kostencontrole mag er niet toe leiden dat de deurwaarder niet langer de noodzakelijke inspanningen levert om het dossier in te vorderen. Het bestuur kan dan wel de invorderingskosten onder controle houden, de ratio van het aantal effectief ingevorderde dossiers zal toch een stuk lager liggen wanneer de deurwaarder al te snel overgaat tot afsluiting van dossiers wegens "gebrek aan middelen".

Een "aparte" behandeling voor OCMW-cliënten is in vele gemeenten geen uitzondering. De debiteuren bevinden zich vaak in sociaal moeilijke omstandigheden en te stringente invorderingsregels kunnen contraproductief uitvallen. Dit wil uiteraard niet zeggen dat de opvolging lossier moet, integendeel. Deze openstaande vorderingen dienen van zeer nabij opgevolgd te worden, maar met meer ruimte om in te spelen op specifieke sociale situaties en waarbij soms wat extra invorderingsstappen worden ondernomen. Het valt wel aan te raden om hiervoor een financieel kader samen met het bijzondere comité van de sociale dienst uit te werken. Dat kader moet een leidraad zijn en de handvaten aanreiken aan de sociale dienst, de maatschappelijk werkers en de leden van het BCSD om steunen op een gelijkwaardige, objectieve en eenvormige manier toe te kennen. Hierin kunnen tevens afspraken worden opgenomen met de financiële dienst, onder welke voorwaarden

de steunen "terugvorderbaar" worden gesteld. De aangegeven terugbetalingsverbintenissen dienen vervolgens in nauw overleg met de maatschappelijk werker per cliënt te worden opgevolgd.

Mogelijke/aan te raden beheersmaatregelen:

- Uitwerken en tussentijds evalueren van procedures rond debiteurenbeheer.
- Facturen tijdig uitsturen, zodat het debiteurenbeheer ook vlot en regelmatig kan verlopen (geen ophoping van facturen).
- Uitwerken van een financieel kader met de sociale dienst en het comité van de sociale dienst rond de toekenning van terugvorderbare steun aan debiteuren waarvan de financiële situatie op middellange en lange termijn precair te noemen is (op basis van de historiek van de terugvorderingen van gemeente en/of OCMW, of op basis van het solvabiliteitsonderzoek van de sociale dienst).

Tot slot

Het in kaart brengen van de financiële risico's maakt deel uit van een gezond financieel beheer. De brug kan hier gelegd worden met de periodieke rapportering: de opvolging van de financiële risico's kan hier zeker deel van uitmaken.

Deze denkoefening wordt gezien als een continu proces. Interne en externe factoren zullen er in de loop van de komende planningsperiode ongetwijfeld toe leiden dat de lijst van risico's én de bijhorende beheersmaatregelen moeten worden aangepast.

Grondslagen en assumpties aanpassing meerjarenplan 2020-2025 nr.2

Bij de opmaak van de aanpassing van het meerjarenplan 2020-2025 nr. 2 werden volgende grondslagen en assumpties in acht genomen.

EXPLOITATIE

Klasse 60 “Aankoop goederen” & 61 “Diensten en diverse leveringen”

Deze uitgaven werden geraamd door de verantwoordelijken van diensten samen met hun afdelingschefs en de bevoegde schepen op basis van historische cijfers, de toekomstige noden en de beleidskeuzes.

Klasse 62: personeelskosten

- In het basisjaar (2021) werd uitgegaan van de werkelijke invulling van het bestaande personeelskader op basis van een gedetailleerde berekening op persoonsniveau.
- De lonen van medewerkers die in de loop van 2021 de organisatie hebben verlaten (anders dan pensionering) zijn nog opgenomen.
- Het loonbudget van personeelsleden die in de loop van het meerjarenplan vervangen worden wegens pensionering werd verder voorzien.
- Het loonbudget van personeelsleden die in de loop van het meerjarenplan niet vervangen worden na pensionering werd aangepast.
- De volgende overschrijding van de spilindex wordt door het Federaal Planbureau verwacht in oktober 2021 met aanpassing van de wedden in november 2021. Er werd rekening gehouden met een indexering van 2% in 2021.
- De bijdrage van de 2^e pensioenpijler werd opnieuw berekend op 2,5% voor alle contractuelen voor 2020 en op 3% vanaf 2021. De wijziging in 2021 is te wijten aan het sectoraal akkoord 2020.
- Er is een jaarlijkse aanpassing aan de verhoging van de responsabiliseringsbijdrage met de bijhorende subsidie.

Klasse 64: toegestane subsidies en overige werkingskosten

- Deze uitgaven werden geraamd door de verantwoordelijken van diensten samen met hun afdelingschefs en de bevoegde schepen op basis van historische cijfers, van de toekomstige noden en beleidskeuzes.
- Voor dotaties aan verbonden besturen (hulpverleningszone en de politiezone) waarvoor aparte budgetten worden opgemaakt werden de werkelijke cijfers opgenomen.

Klasse 65: financiële kosten

- Voor reeds lopende leningen werd uitgegaan van de cijfers uit de aflossingstabellen van de diverse financiële instellingen.
- Voor de nieuwe leningen werd op basis van de thesauriebehoeften en investeringsplannen gerekend met een 100% opname in het budgetjaar zelf.

- Het eerste jaar wordt enkel intrest betaald voor een volledig jaar en vanaf het jaar erop wordt de aflossing opgestart.
- Er wordt 1,5% intrest aangerekend voor een aflossing op 20 jaar.

Klasse 70: Verkopen

Deze ontvangsten werden geraamd door de verantwoordelijken van diensten samen met hun afdelingschefs en de bevoegde schepen op basis van historische cijfers, van de toekomstige noden en beleidskeuzes.

Klasse 73: Belastingen

- Aanvullende personenbelasting: het basistarief blijft 7,8%. Dit wordt jaarlijks verhoogd met 3% gezien het grote aantal verkavelingen die recent gerealiseerd werden en nog in realisatie zijn.

De nieuwe ramingen van FOD financiën ontvangen d.d. 11/11/2021 werden opgenomen in deze aanpassing van het meerjarenplan.

- Opcentiemen onroerende voorheffing: het basistarief blijft 981,62. Dit wordt jaarlijks verhoogd met 3% gezien het grote aantal verkavelingen die recent gerealiseerd werden en nog in realisatie zijn.

De Vlaamse belastingdienst bezorgde nieuwe raming werd opgenomen in deze aanpassing van het meerjarenplan.

Klasse 74: ontvangen subsidies

Volgende subsidies werden opgenomen zoals gepubliceerd op de website van het agentschap binnenlands bestuur:

- het gemeentefonds;
- de financieringslijn open ruimte;
- de financieringslijn centrumfunctie mobiliteit.

Klasse 75: Financiële opbrengsten

De verkregen bedragen van de verschillende intercommunales werden opgenomen.

INVESTERINGEN-ONTVANGEN SUBSIDIES-DESINVESTERINGEN

Er wordt een gedetailleerde lijst met nieuwe investeringen of verderzetting van lopende investeringen opgenomen voor de periode 2021-2025. Deze omvatten zowel bestaande kredieten die al dan niet werden verschoven i.f.v. de snelheid van de realisatie en kredieten voor nieuwe investeringen. Ook de te ontvangen subsidies en desinvesteringen worden opgenomen.

FINANCIERING

Intresten en aflossingen leningen

- Voor reeds lopende leningen werd uitgegaan van de cijfers uit de aflossingstabellen van de diverse financiële instellingen.
- Voor de nieuwe leningen werd op basis van de thesauriebehoeften en investeringsplannen gerekend met een 100% opname in het budgetjaar zelf.

Nieuwe leningen

Er werden nieuwe leningen ingeschreven op basis van het beschikbaar gecumuleerd budgettair resultaat (kasresultaat) met oog voor een evenwicht voor de geplande netto-investeringen.

Het eerste jaar wordt enkel intrest betaald voor een gans jaar en vanaf het jaar erop wordt de aflossing opgestart.

Er wordt 1% intrest aangerekend voor een aflossing op 20 jaar.

Plaats waar documentatie beschikbaar is

<https://www.geraardsbergen.be/tweede-aanpassing-meerjarenplan-lokaal-bestuur-2020-2025>

Documentatie bij de aanpassing van het meerjarenplan 2020-2025 nr. 2

Omgevingsanalyse

Adviezen sport-, cultuur- en jeugdraad

Toegestane werkings- en investeringssubsidies

Samenstelling beleidsdomeinen

Overzicht verbonden entiteiten

Personeelsinzet

Overzicht jaarlijkse opbrengst per belastingsoort

Totaaloverzicht beleidsdoelstellingen, actieplannen en acties & bijhorende ramingen

Documentatie bij de aanpassing van het meerjarenplan 2020-2025 nr.2

Omgevingsanalyse

De omgevingsanalyse initieel meerjarenplan

De omgevingsanalyse in het initiële meerjarenplan was gebaseerd op de inspiratienota opgemaakt met betrokkenheid van alle diensten. De inspiratienota 2020-2025 vertrok van een omgevingsanalyse en een SWOT-analyse (sterktes, zwaktes, opportuniteiten en bedreigingen), waarin de uitdagingen waarvoor we staan en de context waarin deze uitdagingen zich manifesteren worden beschreven en geduid.

- Er werd rekening gehouden met de resultaten van de zelfevaluatie.
- Er werd gebruik gemaakt van de informatie van de gemeentemonitor 2018 over Geraardsbergen en de regioscreening door SOLVA en de omgevingsanalyse door de provincie Oost-Vlaanderen.

Aangepaste omgevingsanalyse

De inspiratienota 2020-2025, de SWOT analyse en resultaten zelfevaluatie blijven net zoals in het initieel meerjarenplan ook in dit aangepast MJP een belangrijke insteek.

Eén van de vereisten in de aanpassing van het meerjarenplan is de actualisering van de omgevingsanalyse.

De stadsmonitor 2021 op basis van de bevraging 2020 toont markante cijfers voor Geraardsbergen. De vergelijking met benchmarks dient voornamelijk om de invloed van algemene, externe factoren (vb. Covid) te kunnen inschatten.

De bevraging gebeurde in september-oktober 2020, dus ten tijde van de tweede Covid golf.

Vaststellingen:

- Uit feedback van de diensten blijkt dat de stadsmonitor nog een vrij onbekend instrument is.
- Dat er nood is aan opsplitsing van de gegevens naar deelgemeenten.
- De meeste resultaten lijken herkenbaar maar niet altijd verklaarbaar en soms ook moeilijk te interpreteren.

De stadsmonitor kan en mag niet onze voornaamste bron van gegevens zijn.

- Daarvoor is de frequentie (om de 3 jaar) te laag.
- We willen naar een proces van continu verbeteren:
 - inzetten op SMART werken (KPI's en acties)
 - sneller evalueren en bijsturen
 - naast de stadsmonitor en ander cijfermateriaal nog meer op zoek gaan naar objectief cijfermateriaal en gebruiken.

Advies Giesbaargse Jeugdraad

ADVIES AAN HET COLLEGE VAN BURGEMEESTER EN SCHEPENEN

Giesbaargse jeugdraad 25 november 2021

De aanpassingen werden doorgenomen en de "Giesbaargse Jeugd" is tevreden dat er ingespeeld wordt op de huidige noden van de Giesbaargse Jeugd. Hieronder vindt u een aantal aandachtspunten uit de budgetbespreking:

- **Huidige budgetten gebruiken voor 'Giesbaargse Jeugd'**

Het afgelopen jaar was op zijn zachts gezegd een grote uitdaging voor de jeugddienst. Niet alleen corona maar ook het gebrek aan personeel omwille van ziekte zorgden ervoor dat het takenpakket beperkt werd tot het gekende jeugdaanbod (speelplein, jeugdhuis,..). Andere thema's zoals jeugdruimte, verbinden en integraal werken kwamen daardoor op een lager pitje te staan. Met een nieuw team kunnen zij het werk terug verdelen en krijgen alle 4 thema's uit de toekomstvisie terug de aandacht die ze nodig hebben en verdienen.

- **Opnieuw activiteiten organiseren voor kinderen en jongeren**

We vinden het jammer dat we "15 jaar De Spiraal" niet hebben kunnen vieren omwille van corona. Deze grote boosdoener heeft het afgelopen jaar al heel wat activiteiten voor kinderen en jongeren in het water doen vallen. Alle kinderen en jongeren hebben nood aan terug zorgeloos dingen kunnen doen zonder allerlei maatregelen.

Met het budget hopen we samen met de jeugddienst opnieuw onze activiteiten te kunnen organiseren zoals voor corona. Het is belangrijk om voor elke leeftijdsgroep een divers aanbod te voorzien. Wij gaan na een jaar uitstel met de feestedities van Muurrock 4 Kids & Galabal knallen. Veel jongeren hebben leuke ideeën maar weten niet hoe ze eraan moeten beginnen. De jeugddienst kan hen hierin ondersteunen door samen met hen een jeugdproject uit te werken.

- **Noodfonds**

De voorziene middelen binnen het noodfonds voor cultuur, sport en jeugd worden nuttig besteed. De extra subsidies voor jeugdverenigingen en jeugdobbouwwerk waren afgelopen jaar meer dan welkom. Door de coronasituatie hebben onze werkingen 'Ondersteboven & Binnenstebuiten' hun budget uit het noodfonds nog niet (volledig) kunnen inzetten. Daar komt verandering in eens de situatie gunstig genoeg is. Het streetworkout park is ook in volle ontwikkeling. We vinden het jammer dat deze procedures vaak veel tijd in beslag nemen terwijl de nood hoog is. De uitbreiding van de straattekeningen is een goede zaak voor Geraardsbergen, want met een kleine ingreep bezorg je heel wat speelplezier aan kinderen en jongeren.

- **Jeugdruimte**

We zijn ontzettend enthousiast dat er een grote aandacht voor jeugdruimte is. Niet alleen kinderen maar ook jongeren hebben nood aan ruimte om te kunnen zijn wie ze zijn en elkaar te ontmoeten, dit zowel dichtbij als verder van huis. Hier speelt verkeersveiligheid een grote rol. Investeren in jeugdruimte betekent ook investeren in veilige wegen, zodat zij zelfstandig de ruimte kunnen ontdekken. In ons advies over het fietsbeleidsplan zijn onze ideeën hierover te vinden.

- **Kindvriendelijke Stad**

2022 wordt een essentieel jaar in het 'Kindvriendelijke Stad' verhaal, met de verlening van het Label. Dit label heeft al heel wat mooie dingen doen groeien en bloeien. Wij zijn ontzettend benieuwd naar de toekomst van het label en zijn fier dat we mee de richting mogen bepalen. Samen maken we van Geraardsbergen een kindvriendelijke stad om trots op te zijn.

De jeugdraad is akkoord met de voorgestelde aanpassingen in het budget voor 2022.

Advies Cultuurraad MJP 2020-2025

ADVIES AAN HET COLLEGE VAN BURGEMEESTER EN SCHEPENEN

Adviesraad: Stedelijke Cultuurraad Geraardsbergen. Raad van Bestuur van 16 november 2020

Advies over de verdeling van de subsidies Noodfonds cultuur en de nieuwe subsidiereglementen (deel 2)

Na voorlegging en bespreking van het nieuwe reglement voor basis- en werkingssubsidies (vroeger activiteitensubsidies) en het reglement voor het toekennen van een hinderpremie keurde de Raad van Bestuur beide reglementen goed.

Opmerking over uitbetaling nominatieve toelagen

ADVIES AAN HET COLLEGE VAN BURGEMEESTER EN SCHEPENEN

Adviesraad: Stedelijke Cultuurraad Geraardsbergen. Raad van Bestuur van 8 oktober 2020

Advies over de verdeling van de subsidies Noodfonds cultuur en de nieuwe subsidiereglementen

Na voorlegging en bespreking van de nieuwe subsidiereglementen geeft de Raad van Bestuur:

- zijn akkoord over de verdeling van de subsidies afkomstig uit het Noodfonds cultuur, dat bepaald werd op basis van de resultaten van de inloopvergadering op 6 juli 2020 en de nadien volgende besprekingen op de vergaderingen van de Raad van Bestuur
- zijn akkoord over het nieuwe projectsubsidierglement, mits enkele aanpassingen
- zijn niet akkoord over het subsidiereglement voor de toekenning van werkingssubsidies; er dient een beter voorstel te worden uitgewerkt alvorens dit ter goedkeuring kan worden voorgelegd aan de Algemene Vergadering van de Cultuurraad en de gemeenteraad.

Synthese resultaten bevraging

Op 6 juli 2020 vond in het Stadhuis een inloopvergadering plaats voor de leden van de Algemene Vergadering van de Cultuurraad (116): afgevaardigden van socio-culturele verenigingen en deskundigen. Hierop konden zij hun opmerkingen/voorstellen uiten over de verdeling van de (corona)subsidies in 2020/2021.

Uit de bevraging kwamen de volgende resultaten:

De normale basissubsidie/activiteitensubsidie werkjaar 2020 (31.500 euro)

De meerderheid van de aanwezige leden (25 van de 31) opteerde voor hetzelfde bedrag van 2019.

De verdubbeling van de subsidie (31.500 euro)

Verschillende voorstellen:

- verdubbeling van de subsidie op basis van 2019
- compensatie voor geleden schade
- compensatie betaalde huurgelden van lokalen in beheer van de Stad
- investeringen voor het coronaveilig maken van activiteiten
- compensatie voor gemis aan sponsoring/inkomsten activiteiten
- compensatie voor gedane (verloren) kosten die niet meer gerecupereerd kunnen worden

Middelen uit Coronafonds voor cultuur (90.000 euro)

Resultaten bevraging

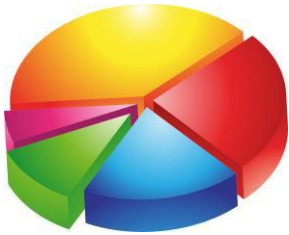

- 1) (geel) creatieve activiteiten voor aangesloten verenigingen
- 2) (rood) investering in materiaal en infrastructuur
- 3) (blauw) investering in ontwikkeling van betere communicatie (website, digitale investering, ...)
- 4) (groen) vormingen allerhande
- 5) (roze) creatieve activiteiten voor niet-aangesloten verenigingen

Deze middelen reserveren voor de leden van de AV, waarbij een resterend bedrag voor creatieve activiteiten daarna ook opengesteld kan worden voor niet-aangesloten verenigingen of individuen.

Verder wordt aanbevolen om bij de toekenning van de bedragen voorrang te geven aan de verenigingen met de kleinste beurs, vóór de verenigingen die al over een ruim budget beschikken.

ADVIES AAN HET COLLEGE VAN BURGEMEESTER EN SCHEPENEN
Adviesraad: Stedelijke Cultuurraad Geraardsbergen. Wegens de
verstrengde coronamaatregelen werd via e-mail advies gevraagd
aan de Raad van Bestuur op 22 en 23 november 2021.

Over bovenvermeld advies, alsook over de budgetten van het MJP voor de komende vier jaar gaven zeven van de dertien bestuursleden hun akkoord en werden geen bijkomende opmerkingen gegeven of voorstellen gedaan. Zes bestuursleden reageerden niet.

Advies sportraad

ADVIES AAN HET COLLEGE VAN BURGEMEESTER EN SCHEPENEN

Sportraad 24 november 2021

Kwaliteitsvol beheer van sportinfrastructuur

De sportraad is akkoord met voorgestelde actiepunten/budgetten.

- Renovatie stookplaats Adriaansstadion
- Renovatie plafond Moerbeke
- Vernieuwing kunstgrasveld De Plage
- MTB routes vernieuwen
- 10.000 stappen project
- Opmaak masterplan sportinfrastructuur

Er zijn wel enkele aandachtspunten mee te geven.

- Controle en toezicht op sportinfrastructuur, meer specifiek Adriaansstadion. Er is sprake van toenemende vuiligheid en schade.
 - o Advies om geen clubs meer toe te laten op de vrije uren nl op woensdag van 16u00 – 21u00.

Organisatie aanbod voor alle doelgroepen (3- 99 jaar)

De sportraad is akkoord met voorgestelde actiepunten/budgetten. Het is belangrijk om flexibel te blijven en in te spelen op trends.

Nieuwe zaken zijn oa een Cityrun tijdens de schooluren ipv de klassieke scholenveldloop en de Regiospecial, een organisatie van de regiosportdienst voor mensen met een beperking.

Ondersteuning lokale sportaanbieders

De sportraad is akkoord met voorgestelde actiepunten/budgetten. Zij geven aan dat de sportclubs en scholen zeker ondersteuning kunnen gebruiken.

- o Zo kan er vanuit het noodfonds budget voorzien worden voor een opendeurweekend voor clubs – periode mei, juni 2022
- o De mogelijkheid kan bekeken worden of clubs initiaties kunnen doen op de scholen.
- o Facebookgroep van LO leerkrachten (waarbij er info en inspiratie gedeeld wordt) waarvan de sportdienst deel kan uitmaken.

Toegestane werkings- en investeringsubsidies

Rijlabels	Som van Nieuw 2021	Som van Nieuw 2022	Som van Nieuw 2023	Som van Nieuw 2024	Som van Nieuw 2025
64900000 Toegestane werkingssubsidies	729.415,00	751.239,00	760.739,00	751.739,00	750.739,00
002000 Fiscale aangelegenheden	230.000,00	230.000,00	230.000,00	230.000,00	230.000,00
Voorziene toelagen gezinsbelasting Basiskohier 2019 CBS	230.000,00	230.000,00	230.000,00	230.000,00	230.000,00
016000 Hulp aan het buitenland	0,00	0,00	0,00	0,00	0,00
subsidiereglement jongerenprojecten in het buitenland	0,00	0,00	0,00	0,00	0,00
017100 Gemeentelijk/stedelijk wijkoverleg	10.000,00	0,00	0,00	0,00	0,00
Noodfonds: toelagen burgerinitiatieven (bestaand reglement)	10.000,00	0,00	0,00	0,00	0,00
031000 Beheer van regen- en afvalwater	5.000,00	5.000,00	5.000,00	5.000,00	5.000,00
premie hemelwaterput, infiltratievoorziening	5.000,00	5.000,00	5.000,00	5.000,00	5.000,00
031900 Overig waterbeheer	1.500,00	3.000,00	3.000,00	3.000,00	3.000,00
Waterpreventieve maatregelen	1.500,00	3.000,00	3.000,00	3.000,00	3.000,00
038100 Geïntegreerde milieuprojecten	15.000,00	50.000,00	50.000,00	50.000,00	50.000,00
Klimaatpremie vergroenen	15.000,00	50.000,00	50.000,00	50.000,00	50.000,00
039000 Overige milieubescherming	3.000,00	3.000,00	3.000,00	3.000,00	3.000,00
Kleine landschapselementen + Herbruikbare luiers	3.000,00	3.000,00	3.000,00	3.000,00	3.000,00
050000 Handel en middenstand	2.000,00	2.000,00	2.000,00	2.000,00	2.000,00
Toelage bestickering leegstaande handelspanden	2.000,00	2.000,00	2.000,00	2.000,00	2.000,00
053000 Land-, tuin- & bosbouw	4.000,00	4.000,00	4.000,00	4.000,00	4.000,00
Groenbemester, landbouwfolie	4.000,00	4.000,00	4.000,00	4.000,00	4.000,00
055000 Werkgelegenheid	4.000,00	4.000,00	4.000,00	4.000,00	4.000,00
Subsidiereglement ondersteuning startende bedrijven	4.000,00	4.000,00	4.000,00	4.000,00	4.000,00
059000 Overige economische zaken	1.500,00	1.500,00	1.500,00	1.500,00	1.500,00
Tussenkost bij aankoop fietsen via kringwinkel	1.500,00	1.500,00	1.500,00	1.500,00	1.500,00
062900 Overig woonbeleid	0,00	0,00	9.500,00	9.500,00	9.500,00
voorwaarde aanwerving administratief bediende	0,00	0,00	9.500,00	9.500,00	9.500,00
073900 Overig kunst- en cultuurbeleid	74.639,00	74.639,00	74.639,00	65.639,00	64.639,00
18400 meer aanvragen	20.000,00	20.000,00	20.000,00	20.000,00	20.000,00
Activiteitsubsidies en projectsubsidies voor verenigingen	31.600,00	31.600,00	31.600,00	31.600,00	31.600,00
NOODFONDS: vanaf 2021 - jaarlijkse uitbetaling projectsubsidie	10.000,00	10.000,00	10.000,00	1.000,00	0,00
Tussenkost in uitstappen van welzijnsorganisaties + Vrijtijdsplas	13.039,00	13.039,00	13.039,00	13.039,00	13.039,00
074000 Sportsector- en verenigingsondersteuning	69.839,00	69.663,00	69.663,00	69.663,00	69.663,00
NOODFONDS: verdubbeling werkings- en impulssubsidie	176,00	0,00	0,00	0,00	0,00
Reglement werkingssubsidie sportverenigingen en subsidie aan clubs voor acties naar mensen in armoede (41.386 EUR) +	69.663,00	69.663,00	69.663,00	69.663,00	69.663,00
075000 Jeugdsector- en verenigingsondersteuning	66.687,00	66.687,00	66.687,00	66.687,00	66.687,00
Extra subsidie ikv Noodfonds (60000 EUR) - nog niet besteed in	0,00	0,00	0,00	0,00	0,00
Toelage aan gezinnen: Duwtje in de rug (2.500 EUR) -	6.500,00	6.500,00	6.500,00	6.500,00	6.500,00
Toelage verenigingen, infrastructuurfonds, kadervorming,	60.187,00	60.187,00	60.187,00	60.187,00	60.187,00
082000 Deeltijds kunstonderwijs	1.500,00	1.500,00	1.500,00	1.500,00	1.500,00
Subsidiereglement kunstproject DKO en externe partner	1.500,00	1.500,00	1.500,00	1.500,00	1.500,00
088900 Ondersteunende diensten voor het algemeen onderwijsbeleid	0,00	0,00	0,00	0,00	0,00
Subsidiereglement voor scholen ikv voorlopig rijbewijs	0,00	0,00	0,00	0,00	0,00
090902 Wijkcentrum De Poort	2.000,00	2.000,00	2.000,00	2.000,00	2.000,00
Subsidie	2.000,00	2.000,00	2.000,00	2.000,00	2.000,00
090999 Overig sociaal beleid	72.750,00	73.250,00	73.250,00	73.250,00	73.250,00
Bestaand subsidiereglement voor horeca en parochiezalen,	2.000,00	2.500,00	2.500,00	2.500,00	2.500,00
Mantelzorgpremie - op vraag van schepen budget vanaf 2021	70.000,00	70.000,00	70.000,00	70.000,00	70.000,00
Toelage BINZ feitelijke vereniging, saldo naar AC SAM 26 01	750,00	750,00	750,00	750,00	750,00

Rijlabels	Som van	Som van	Som van	Som van	Som van
	Nieuw 2021	Nieuw 2022	Nieuw 2023	Nieuw 2024	Nieuw 2025
094400 Huis van het Kind	163.000,00	158.000,00	158.000,00	158.000,00	158.000,00
Geboortepremie (5.000 EUR), ondersteuningsreglement kinderopvang (30.000 EUR), project gezinsarmoede tot 2020 (15.000 EUR), rechtenverkeners tot 2021 (15.000 EUR), bindkracht,	163.000,00	158.000,00	158.000,00	158.000,00	158.000,00
098500 Gezondheids promotie en ziektepreventie	3.000,00	3.000,00	3.000,00	3.000,00	3.000,00
Subsidiereglement voor scholen ikv drugspreventie	3.000,00	3.000,00	3.000,00	3.000,00	3.000,00
64920000 Gemeentelijke toelage Covid-19	244.690,84	0,00	0,00	0,00	0,00
070100 Cultuurcentrum	244.690,84	0,00	0,00	0,00	0,00
Coronatoelage 2021 AGB	244.690,84	0,00	0,00	0,00	0,00
64950000 Prijs subsidies	540.370,55	823.827,53	770.418,64	742.539,83	648.151,95
070100 Cultuurcentrum	540.370,55	823.827,53	770.418,64	742.539,83	648.151,95
Prijs subsidie AGB	540.370,55	823.827,53	770.418,64	742.539,83	648.151,95
66400000 Toegestane investeringssubsidies	895.000,00	1.005.000,00	1.005.000,00	1.005.000,00	930.000,00
017100 Gemeentelijk/stedelijk wijkoverleg	100.000,00	100.000,00	100.000,00	100.000,00	100.000,00
Burgerbudget uitwerken en implementeren.	100.000,00	100.000,00	100.000,00	100.000,00	100.000,00
031000 Beheer van regen- en afvalwater	40.000,00	25.000,00	75.000,00	75.000,00	0,00
Subsidie burger voor private afkoppelingen -	40.000,00	25.000,00	75.000,00	75.000,00	0,00
062900 Overig woonbeleid	750.000,00	750.000,00	750.000,00	750.000,00	750.000,00
Subsidie burger voor gevelrenovatie	250.000,00	250.000,00	250.000,00	250.000,00	250.000,00
Subsidie burger voor woningrenovatie: basiscomfort woningen	500.000,00	500.000,00	500.000,00	500.000,00	500.000,00
070500 Gemeenschapscentrum	0,00	100.000,00	50.000,00	50.000,00	50.000,00
Investerings toelage parochiale centra	0,00	100.000,00	50.000,00	50.000,00	50.000,00
093000 Sociale huisvesting	0,00	30.000,00	30.000,00	30.000,00	30.000,00
SVK project 'renovatie van gezinswoningen' in het kader van de strijd tegen de kinderarmoede: partner 2	0,00	30.000,00	30.000,00	30.000,00	30.000,00
094400 Huis van het Kind	5.000,00	0,00	0,00	0,00	0,00
Subsidie scholen voor aankoop ICT-materieel (ikv thuisonderwijs)	5.000,00	0,00	0,00	0,00	0,00
Eindtotaal	2.409.476,39	2.580.066,53	2.536.157,64	2.499.278,83	2.328.890,95

Lijst nominatieve toelagen MJP 2020-2025

NOMINATIEVE WERKINGSTOELAGEN

Derde	AR	BI	Actieplan	Actie	AMJP 2021	2022	2023	2024	2025
Wereldsolidariteit 11.11.11	64910000	016000	AP SAM 27	AC SAM 27 02	500,00	500,00	500,00	500,00	500,00
Dorpsraad Onkerzele	64910000	017100	AP SAM 07	AC SAM 07 03	2.000,00	2.000,00	2.000,00	2.000,00	2.000,00
Dorpsraad Goferdinge	64910000	017100	AP SAM 07	AC SAM 07 03	1.800,00	1.800,00	1.800,00	1.800,00	1.800,00
Dorpsraad Schendelbeke	64910000	017100	AP SAM 07	AC SAM 07 03	1.950,00	1.950,00	1.950,00	1.950,00	1.950,00
Dorpsraad Nieuwenhove	64910000	017100	AP SAM 07	AC SAM 07 03	750,00	750,00	750,00	750,00	750,00
Dorpsraad Idegem	64910000	017100	AP SAM 07	AC SAM 07 03	1.550,00	1.550,00	1.550,00	1.550,00	1.550,00
Dorpsraad Ophasselt	64910000	017100	AP SAM 07	AC SAM 07 03	750,00	750,00	750,00	750,00	750,00
Dorpsraad Smeerebbe-Vloerzegem	64910000	017100	AP SAM 07	AC SAM 07 03	750,00	750,00	750,00	750,00	750,00
Dorpsraad Overboelare	64910000	017100	AP SAM 07	AC SAM 07 03	1.350,00	1.350,00	1.350,00	1.350,00	1.350,00
Dorpsraad Nederboelare	64910000	017100	AP SAM 07	AC SAM 07 03	1.950,00	1.950,00	1.950,00	1.950,00	1.950,00
Dorpsraad Zandbergen	64910000	017100	AP SAM 07	AC SAM 07 03	1.400,00	1.400,00	1.400,00	1.400,00	1.400,00
Dorpsraad Zarlardinge	64910000	017100	AP SAM 07	AC SAM 07 03	750,00	750,00	750,00	750,00	750,00
Dorpsraad Waarbeke	64910000	017100	AP SAM 07	AC SAM 07 03	750,00	750,00	750,00	750,00	750,00
Dorpsraad Grimminge	64910000	017100	AP SAM 07	AC SAM 07 03	1.650,00	1.650,00	1.650,00	1.650,00	1.650,00
Dorpsraad Viane	64910000	017100	AP SAM 07	AC SAM 07 03	1.950,00	1.950,00	1.950,00	1.950,00	1.950,00
Den Achterhoek	64910000	017100	AP SAM 07	AC SAM 07 03	0,00	0,00	0,00	0,00	0,00
Dorpsraad Moerbeke-Atembeke	64910000	017100	AP SAM 07	AC SAM 07 03	2.600,00	2.600,00	2.600,00	2.600,00	2.600,00
Wijkraad Den Buizemont	64910000	017100	AP SAM 07	AC SAM 07 03	750,00	750,00	750,00	750,00	750,00
Bewonersplatform 'De Weverij'	64910000	017100	AP SAM 07	AC SAM 07 03	750,00	750,00	750,00	750,00	750,00
Nieuwe dorpsraden	64910000	017100	AP SAM 07	AC SAM 07 03	1.050,00	1.050,00	1.050,00	1.050,00	1.050,00
Politiezone Geraardsbergen-Lierde	64910000	040000			3.942.322,00	4.188.028,00	4.286.983,00	4.387.917,00	4.490.870,00
Hulpverleningszone Zuid-Oost	64910000	041000			1.289.673,93	1.393.292,93	1.421.158,79	1.449.581,96	1.478.573,60
Dierenbescherming	64910000	047000	AP MIL 04	AC MIL 04 05	9.000,00	9.000,00	9.000,00	9.000,00	9.000,00
SOS wilde dieren	64910000	047000	AP MIL 04	AC MIL 04 05	5.000,00	5.000,00	5.000,00	5.000,00	5.000,00
Landbouwwcmmice Geraardsbergen	64910000	053000			5.300,00	5.300,00	5.300,00	5.300,00	5.300,00
Velt Geraardsbergen	64910000	053000			250,00	250,00	250,00	250,00	250,00
Volkstuinen Geraardsbergen	64910000	053000			250,00	250,00	250,00	250,00	250,00
Volkstuinen Schendelbeke	64910000	053000			250,00	250,00	250,00	250,00	250,00
Sociaal Verhuurkantoor (SVK)	64910000	062900	AP WOH 01	AC WOH 01 04	0,00	0,00	0,00	0,00	0,00
Museum 't Aloam	64910000	070000			7.500,00	7.500,00	7.500,00	7.500,00	7.500,00
Museum Hunnegem	64910000	070000			7.500,00	7.500,00	7.500,00	7.500,00	7.500,00
Waerbeke vzw	64910000	070000			4.000,00	4.000,00	4.000,00	4.000,00	4.000,00
Reuzengilde	64910000	072900	AP CULERF 01	AC CULERF 01 04	6.500,00	6.500,00	6.500,00	6.500,00	6.500,00
Denderend Klein	64910000	073900			7.280,00	7.280,00	7.280,00	7.280,00	7.280,00
Beiaardcomité	64910000	073900			1.800,00	1.800,00	1.800,00	1.800,00	1.800,00
Gerardimontium	64910000	073900			1.680,00	1.680,00	1.680,00	1.680,00	1.680,00
Broederschap Manneken Pis	64910000	073900			1.350,00	1.350,00	1.350,00	1.350,00	1.350,00
Broederschap van de Mattentaart	64910000	073900			620,00	620,00	620,00	620,00	620,00
Orange I	64910000	073900			2.700,00	2.700,00	2.700,00	2.700,00	2.700,00
Geraardsbergse stripvrienden	64910000	073900			2.755,50	2.755,50	2.755,50	2.755,50	2.755,50
Denderland	64910000	073900	AP CULERF 01	AC CULERF 01 04	10.000,00	10.000,00	10.000,00	10.000,00	10.000,00
Sportverbond -	64910000	074000	AP EV 01	AC EV 01 02	15.130,00	15.130,00	15.130,00	15.130,00	15.130,00
Sportcomité Viane	64910000	074000	AP EV 01	AC EV 01 02	6.450,00	6.450,00	6.450,00	6.450,00	6.450,00
Lotto Dames Tour	64910000	074000	AP EV 01	AC EV 01 02	5.000,00	5.000,00	5.000,00	5.000,00	5.000,00
Jongeren Advies Centrum	64910000	075000	AP JD 02	AC JD 02 01	5.447,00	5.447,00	5.447,00	5.447,00	5.447,00
St Bartholomeus - Geraardsbergen	64910000	079000			110.359,00	110.359,00	110.359,00	110.359,00	110.359,00
St Bavo - Goferdinge	64910000	079000			24.407,00	24.407,00	24.407,00	24.407,00	24.407,00
OL Vrouw - Grimminge	64910000	079000			9.353,00	6.326,00	13.511,00	14.326,00	13.481,00
St Pietersbanden - Idegem	64910000	079000			21.112,00	21.112,00	21.112,00	21.112,00	21.112,00
OL Vrouw Hemelvaart - Moerbeke	64910000	079000			7.099,02	14.089,00	14.094,00	14.096,00	14.097,00
St Macharius - Nederboelare	64910000	079000			5.432,60	16.896,00	16.896,00	16.896,00	16.896,00
St Jan-Baptist - Nieuwenhove	64910000	079000			5.147,52	8.696,00	8.696,00	8.696,00	8.696,00
St Martinus - Onkerzele	64910000	079000			13.100,00	13.100,00	13.100,00	13.100,00	13.100,00
St Pietersbanden - Ophasselt	64910000	079000			21.674,00	21.674,00	21.674,00	21.674,00	21.674,00
St Aldegonde - Overboelare	64910000	079000			33.708,00	33.708,00	33.708,00	33.708,00	33.708,00
St Amandus - Schendelbeke	64910000	079000			9.655,32	17.108,00	17.108,00	17.108,00	17.108,00
St Mattheus - Smeerebbe-	64910000	079000			13.259,00	13.259,00	13.259,00	13.259,00	13.259,00
St Amandus - Viane	64910000	079000			10.680,97	10.684,00	10.684,00	10.684,00	10.684,00
St Amandus - Waarbeke	64910000	079000			14.037,00	14.037,00	14.037,00	14.037,00	14.037,00

Derde	AR	BI	Actieplan	Actie	AMJP 2021	2022	2023	2024	2025
OL Vrouw - Zandbergen	64910000	079000			16.104,00	16.104,00	16.104,00	16.104,00	16.104,00
OL Vrouw - Zarlardingse	64910000	079000			8.097,00	8.097,00	8.097,00	8.097,00	8.097,00
Humanistisch verbond	64910000	079100			1.125,00	1.125,00	1.125,00	1.125,00	1.125,00
Oudervereniging voor de moraal	64910000	079100			1.125,00	1.125,00	1.125,00	1.125,00	1.125,00
Sociaal Centrum	64910000	090999			331,00	331,00	331,00	331,00	331,00
Rode Kruis	64910000	090999			3.500,00	3.500,00	3.500,00	3.500,00	3.500,00
A.A.-Groep Trefpunt Schendelbeke	64910000	090999			534,00	534,00	534,00	534,00	534,00
Vriendenkring Bloedgevers	64910000	090999			111,00	111,00	111,00	111,00	111,00
ASZ	64910000	098200			0,00	58.443,00	184.371,00	227.604,00	356.834,00
De Kiem	64910000	098500			40.000,00	40.000,00	40.000,00	40.000,00	40.000,00
CGG	64910000	098500			79.700,00	79.700,00	79.700,00	79.700,00	79.700,00
CORONA TOELAGEN									
Aanmoedigingspremie ELP Corona	64910000	098500			2.500,00	2.500,00	2.500,00	2.500,00	2.500,00
Totaal AMJP 2021	6491000				5.814.909,86	6.249.108,43	6.509.047,29	6.682.454,46	6.942.785,10

Lijst nominatieve toelagen MJP 2020-2025

NOMINATIEVE INVESTERINGSTOELAGEN								
Derde	AR	BI	KP	AMJP 2021	2022	2023	2024	2025
Politiezone Geraardsbergen-Lierde	66410000	040000		273.561,00	345.827,00	300.000,00	300.000,00	300.000,00
Hulpverleningszone Zuid-Oost	66410000	041000		318.414,82	587.427,98	287.427,98	287.427,98	287.427,98
St Bartholomeus - Geraardsbergen	66410000	079000	KFGERA	122.853,37	43.045,00	10.007,00	43.348,00	-
St Bavo - Goferdinge	66410000	079000	KFGOEF	-	-	-	52.501,02	-
OL Vrouw - Grimminge	66410000	079000	KFGRIM	40.000,00	-	-	-	-
St Pietersbanden - Idegem	66410000	079000	KFIDEG	10.000,00	-	-	-	-
OL Vrouw Hemelvaart - Moerbeke	66410000	079000	KFMOER	-	-	-	-	-
St Macharius - Nederboelare	66410000	079000	KFNEDE	28.500,00	12.200,00	9.300,00	-	-
St Jan-Baptist - Nieuwenhove	66410000	079000	KFNIEU	-	-	-	-	-
St Martinus - Onkerzele	66410000	079000	KFONKE	453.000,00	-	-	-	-
St Pietersbanden - Ophasselt	66410000	079000	KFOPHA	20.000,00	-	-	-	-
St Aldegonde - Overboelare	66410000	079000	KFOVER	10.000,00	-	-	-	40.000,00
St Amandus - Schendelbeke	66410000	079000	KFSCHE	3.314,28	34.642,72	-	-	-
St Mattheus - Smeerebbe-Vloerzegem	66410000	079000	KFSMEE	-	49.500,00	-	-	-
St Amandus - Viane	66410000	079000	KFVIAN	-	-	-	-	-
St Amandus - Waarbeke	66410000	079000	KFWAAR	-	-	-	-	-
OL Vrouw - Zandbergen	66410000	079000	KFZAND	-	-	-	-	-
OL Vrouw - Zarlardinge	66410000	079000	KFZARL	-	-	-	-	-
Totaal AMJP 2021				1.279.643,47	1.072.642,70	606.734,98	683.277,00	627.427,98

Samenstelling beleidsdomeinen						
Boekjaar	Beleidsdomein	Omschrijving Beleidsdomein	Beleidsveld	Omschrijving Beleidsveld	Beleidsitem	Omschrijving Beleidsitem
2021	ALGEMEEN	Afdeling Algemeen	0115	Welzijn op het werk	011500	Welzijn op het werk
2021	ALGEMEEN	Afdeling Algemeen	0400	Politiediensten	040000	Politiediensten
2021	ALGEMEEN	Afdeling Algemeen	0410	Brandweer	41000	Brandweer
2021	ALGEMEEN	Afdeling Algemeen	0420	Dienst 100	042000	BUITEN GEBRUIK - Dienst 100
2021	ALGEMEEN	Afdeling Algemeen	0490	Overige elementen van openbare orde en	049000	Overige elementen van openbare orde en veiligheid
2021	ALGFIN	ALGEMENE FINANCIERING	0010	Algemene overdrachten tussen de verschillende	001000	Algemene overdrachten tussen de verschillende bestuurlijke n
2021	ALGFIN	ALGEMENE FINANCIERING	0020	Fiscale aangelegenheden	002000	Fiscale aangelegenheden
2021	ALGFIN	ALGEMENE FINANCIERING	0030	Financiële aangelegenheden	003000	Financiële aangelegenheden
2021	ALGFIN	ALGEMENE FINANCIERING	0040	Transacties in verband met de openbare schuld	004000	Transacties in verband met de openbare schuld
2021	ALGFIN	ALGEMENE FINANCIERING	0050	Patrimonium zonder maatschappelijk doel	005000	Patrimonium zonder maatschappelijk doel
2021	ALGFIN	ALGEMENE FINANCIERING	0050	Patrimonium zonder maatschappelijk doel	005001	BUITEN GEBRUIK - Woningen
2021	ALGFIN	ALGEMENE FINANCIERING	0050	Patrimonium zonder maatschappelijk doel	005002	BUITEN GEBRUIK - Grondbeheer
2021	ALGFIN	ALGEMENE FINANCIERING	0090	Overige algemene financiering	009000	Overige algemene financiering
2021	FINANCIEN	Afdeling Financien	0111	Fiscale en financiële diensten	011100	Fiscale en financiële diensten
2021	MENS	Afdeling Mens	0130	Administratieve	013000	Administratieve
2021	MENS	Afdeling Mens	0150	Internationale relaties	015000	Internationale relaties
2021	MENS	Afdeling Mens	0160	Hulp aan het buitenland	016000	Hulp aan het buitenland
2021	MENS	Afdeling Mens	0171	Gemeentelijk/stedelijk	017100	Gemeentelijk/stedelijk
2021	MENS	Afdeling Mens	0500	Handel en middenstand	050000	Handel en middenstand
2021	MENS	Afdeling Mens	0510	Nijverheid	051000	Nijverheid
2021	MENS	Afdeling Mens	0520	Toerisme - Onthaal en	052000	Toerisme - Onthaal en
2021	MENS	Afdeling Mens	0530	Land-, tuin- & bosbouw	053000	Land-, tuin- & bosbouw
2021	MENS	Afdeling Mens	0550	Werkgelegenheid	055000	Werkgelegenheid
2021	MENS	Afdeling Mens	0590	Overige economische	059000	Overige economische zaken
2021	MENS	Afdeling Mens	0629	Overig woonbeleid	062900	Overig woonbeleid
2021	MENS	Afdeling Mens	0700	Musea	070000	Musea
2021	MENS	Afdeling Mens	0701	Cultuurcentrum	070100	Cultuurcentrum
2021	MENS	Afdeling Mens	0703	Openbare bibliotheken	070300	Openbare bibliotheken
2021	MENS	Afdeling Mens	0705	Gemeenschapscentrum	070500	Gemeenschapscentrum
2021	MENS	Afdeling Mens	0710	Feesten en plechtigheden	071000	Feesten en plechtigheden
2021	MENS	Afdeling Mens	0711	Openluchtrecreatie	071100	Openluchtrecreatie
2021	MENS	Afdeling Mens	0719	Overige evenementen	071900	Overige evenementen
2021	MENS	Afdeling Mens	0720	Monumentenzorg	072000	Monumentenzorg
2021	MENS	Afdeling Mens	0729	Overig beleid inzake het erfgoed	072900	Overig beleid inzake het erfgoed
2021	MENS	Afdeling Mens	0739	Overig kunst- en cultuurbeleid	073900	Overig kunst- en cultuurbeleid

2021	MENS	Afdeling Mens	0740	Sportsector- en verenigingsondersteuning	074000	Sportsector- en verenigingsondersteuning
2021	MENS	Afdeling Mens	0741	Sportpromotie en -evenementen	074100	Sportpromotie en -evenementen
2021	MENS	Afdeling Mens	0742	Sportinfrastructuur	074200	Sportinfrastructuur
2021	MENS	Afdeling Mens	0749	Overig sportbeleid	074900	Overig sportbeleid
2021	MENS	Afdeling Mens	0750	Jeugdsector- en verenigingsondersteuning	075000	Jeugdsector- en verenigingsondersteuning
2021	MENS	Afdeling Mens	0751	Gemeentelijke dienstverlening gericht op kinderen & jongeren	075100	Gemeentelijke dienstverlening gericht op kinderen & jongeren
2021	MENS	Afdeling Mens	0752	Infrastructuur en faciliteiten ten behoeve van kinderen en jongeren	075200	Infrastructuur en faciliteiten t.b.h. kinderen en jongeren
2021	MENS	Afdeling Mens	0759	Overige activiteiten met betrekking tot jeugd	075900	Overige activiteiten met betrekking tot jeugd
2021	MENS	Afdeling Mens	0790	Erediensten	079000	Erediensten
2021	MENS	Afdeling Mens	0791	Niet-confessionele levensbeschouwelijke gemeenschappen	079100	Niet-confessionele levensbeschouwelijke gemeenschappen
2021	MENS	Afdeling Mens	0820	Deeltijds kunstonderwijs	082000	Deeltijds kunstonderwijs
2021	MENS	Afdeling Mens	0889	Ondersteunende diensten voor het algemeen onderwijsbeleid	088900	Ondersteunende diensten voor het algemeen onderwijsbeleid
2021	MENS	Afdeling Mens	0900	Sociale bijstand	090001	Financiële steun
2021	MENS	Afdeling Mens	0900	Sociale bijstand	090002	Schuldhulp
2021	MENS	Afdeling Mens	0900	Sociale bijstand	090099	Overige sociale bijstand
2021	MENS	Afdeling Mens	0902	Integratie van personen met vreemde herkomst	090200	Integratie van personen met vreemde herkomst
2021	MENS	Afdeling Mens	0903	Lokale opvanginitiatieven voor asielzoekers	090300	Lokale opvanginitiatieven voor asielzoekers
2021	MENS	Afdeling Mens	0904	Activering van tewerkstelling	090400	Activering van tewerkstelling
2021	MENS	Afdeling Mens	0904	Activering van tewerkstelling	090401	Netwerkt
2021	MENS	Afdeling Mens	0909	Overige verrichtingen inzake sociaal beleid	090901	Sociaal huis
2021	MENS	Afdeling Mens	0909	Overige verrichtingen inzake sociaal beleid	090902	Wijkcentrum De Poort
2021	MENS	Afdeling Mens	0909	Overige verrichtingen inzake sociaal beleid	090999	Overig sociaal beleid
2021	MENS	Afdeling Mens	0930	Sociale huisvesting	093000	Sociale huisvesting
2021	MENS	Afdeling Mens	0944	Preventieve gezinsondersteuning	094400	Huis van het Kind
2021	MENS	Afdeling Mens	0945	Kinderopvang	094500	BUITEN GEBRUIK - Kinderopvang
2021	MENS	Afdeling Mens	0945	Kinderopvang	094501	KDV Zonnestraal
2021	MENS	Afdeling Mens	0945	Kinderopvang	094502	BKO De Speeldoos

2021	MENS	Afdeling Mens	0959	Overige verrichtingen betreffende ouderen	095900	Overige verrichtingen betreffende ouderen
2021	MENS	Afdeling Mens	0959	Overige verrichtingen betreffende ouderen	095999	BUITEN GEBRUIK - Overige verrichtingen betreffende ouderen
2021	MENS	Afdeling Mens	0985	Gezondheidspromotie en ziektepreventie	098500	Gezondheidspromotie en ziektepreventie
2021	ONDERSTE UN	Afdeling Ondersteuning	0100	Politieke organen	010000	Politieke organen
2021	ONDERSTE UN	Afdeling Ondersteuning	0110	Secretariaat	011000	Secretariaat
2021	ONDERSTE UN	Afdeling Ondersteuning	0112	Personeelsdienst en vorming	011200	Personeelsdienst en vorming
2021	ONDERSTE UN	Afdeling Ondersteuning	0113	Archief	011300	Archief
2021	ONDERSTE UN	Afdeling Ondersteuning	0114	Organisatiebeheersing	011400	Organisatiebeheersing
2021	ONDERSTE UN	Afdeling Ondersteuning	0119	Overige algemene diensten	011900	BUITEN GEBRUIK - ZIE 011999 - Overige algemene diensten
2021	ONDERSTE UN	Afdeling Ondersteuning	0119	Overige algemene diensten	011901	ICT
2021	ONDERSTE UN	Afdeling Ondersteuning	0119	Overige algemene diensten	011902	Schoonmaak
2021	ONDERSTE UN	Afdeling Ondersteuning	0119	Overige algemene diensten	011903	Catering
2021	ONDERSTE UN	Afdeling Ondersteuning	0119	Overige algemene diensten	011904	Technische dienst
2021	ONDERSTE UN	Afdeling Ondersteuning	0119	Overige algemene diensten	011905	Communicatie
2021	ONDERSTE UN	Afdeling Ondersteuning	0119	Overige algemene diensten	011906	Burgerlijke zaken
2021	ONDERSTE UN	Afdeling Ondersteuning	0119	Overige algemene diensten	011907	Patrimoniumbeheer
2021	ONDERSTE UN	Afdeling Ondersteuning	0119	Overige algemene diensten	011908	Stedenbouw
2021	ONDERSTE UN	Afdeling Ondersteuning	0119	Overige algemene diensten	011909	Openbare werken
2021	ONDERSTE UN	Afdeling Ondersteuning	0119	Overige algemene diensten	011910	Logistiek
2021	ONDERSTE UN	Afdeling Ondersteuning	0119	Overige algemene diensten	011911	Onthaal
2021	ONDERSTE UN	Afdeling Ondersteuning	0119	Overige algemene diensten	011999	Overige algemene diensten
2021	ONDERSTE UN	Afdeling Ondersteuning	0190	Overig algemeen bestuur	019000	Overig algemeen bestuur
2021	ONDERSTE UN	Afdeling Ondersteuning	0450	Rechtspleging	045000	Rechtspleging
2021	RUIMTE	Afdeling Ruimte	0200	Wegen	020000	Wegen
2021	RUIMTE	Afdeling Ruimte	0210	Openbaar vervoer	021000	Openbaar vervoer
2021	RUIMTE	Afdeling Ruimte	0220	Parkeren	022000	Parkeren
2021	RUIMTE	Afdeling Ruimte	0290	Overige mobiliteit en verkeer	029000	Overige mobiliteit en verkeer
2021	RUIMTE	Afdeling Ruimte	0300	Ophalen en verwerken van huishoudelijk afval	030000	Ophalen en verwerken van huishoudelijk afval
2021	RUIMTE	Afdeling Ruimte	0310	Beheer van regen- en afvalwater	031000	Beheer van regen- en afvalwater

2021	RUIMTE	Afdeling Ruimte	0319	Overig waterbeheer	031900	Overig waterbeheer
2021	RUIMTE	Afdeling Ruimte	0329	Overige vermindering van milieuverontreiniging		
2021	RUIMTE	Afdeling Ruimte	0340	Aankoop, inrichting en beheer van natuur, groen en bos	034000	Aankoop, inrichting en beheer van natuur, groen en bos
2021	RUIMTE	Afdeling Ruimte	0341	Erosiebestrijding	034100	Erosiebestrijding
2021	RUIMTE	Afdeling Ruimte	0349	Overige bescherming van biodiversiteit, landschappen en bodem	034900	Overige bescherming van biodiversiteit, landschappen en bode
2021	RUIMTE	Afdeling Ruimte	0350	Klimaat en energie	035000	Klimaat en energie
2021	RUIMTE	Afdeling Ruimte	0381	Geïntegreerde milieuprojecten	038100	Geïntegreerde milieuprojecten
2021	RUIMTE	Afdeling Ruimte	0390	Overige milieubescherming	039000	Overige milieubescherming
2021	RUIMTE	Afdeling Ruimte	0470	Dierenbescherming	047000	Dierenbescherming
2021	RUIMTE	Afdeling Ruimte	0480	Bestuurlijke preventie (incl. GAS)	048000	Bestuurlijke preventie
2021	RUIMTE	Afdeling Ruimte	0600	Ruimtelijke planning	060000	Ruimtelijke planning
2021	RUIMTE	Afdeling Ruimte	0600	Ruimtelijke planning	060001	Handhaving
2021	RUIMTE	Afdeling Ruimte	0610	Gebiedsontwikkeling	061000	Gebiedsontwikkeling
2021	RUIMTE	Afdeling Ruimte	0630	Watervoorziening	063000	Watervoorziening
2021	RUIMTE	Afdeling Ruimte	0640	Elektriciteitsvoorziening	064000	Elektriciteitsvoorziening
2021	RUIMTE	Afdeling Ruimte	0650	Gasvoorziening	065000	Gasvoorziening
2021	RUIMTE	Afdeling Ruimte	0660	Communicatievoorzieningen	066000	Communicatievoorzieningen
2021	RUIMTE	Afdeling Ruimte	0670	Straatverlichting	067000	Straatverlichting
2021	RUIMTE	Afdeling Ruimte	0680	Groene ruimte	068000	Groene ruimte
2021	RUIMTE	Afdeling Ruimte	0690	Overige nutsvoorzieningen	069000	Overige nutsvoorzieningen
2021	RUIMTE	Afdeling Ruimte	0990	Begraafplaatsen	099000	Begraafplaatsen
2021	RUIMTE	Afdeling Ruimte	0992	Lijkbezorging	099200	Lijkbezorging
2021	ZORG	Afdeling Zorg	0943	Gezins hulp	094301	Gezinszorg
2021	ZORG	Afdeling Zorg	0943	Gezins hulp	094302	Aanvullende thuiszorg
2021	ZORG	Afdeling Zorg	0946	Thuisbezorgde maaltijden	094600	Thuisbezorgde maaltijden
2021	ZORG	Afdeling Zorg	0948	Poetsdienst	094800	Poetsdienst
2021	ZORG	Afdeling Zorg	0949	Overige gezins hulp	094900	BUITEN GEBRUIK - Overige gezins hulp
2021	ZORG	Afdeling Zorg	0951	Dienstencentra	095100	Dienstencentra
2021	ZORG	Afdeling Zorg	0952	Assistentiewoningen	095201	SFA - nieuwe flats De Maretak - 30
2021	ZORG	Afdeling Zorg	0952	Assistentiewoningen	095202	SFB - oude flats De Maretak - 60
2021	ZORG	Afdeling Zorg	0953	Woon- en zorgcentra	095301	WZC Denderoord
2021	ZORG	Afdeling Zorg	0953	Woon- en zorgcentra	095302	WZC De Populier
2021	ZORG	Afdeling Zorg	0954	Dagzorgcentra	095400	Dagverzorgingscentra
2021	ZORG	Afdeling Zorg	0982	Ziekenhuizen	098200	Ziekenhuizen

Overzicht verbonden entiteiten

GERAARDSBERGEN

OVERZICHT VAN DE DEELNEMINGEN - 31/12/2020

RUBRIEK 28	BEC	INSTELLING	AANTAL	NOMINALE WAARDE	INGESCHREVEN	NOG TE VOLSTORTEN	HER-WAARDERING	WAARDE-VERMINDERING	NETTO BOEKWAARDE
					25.346.012,87	3.159.047,09	7.706.629,85	555.216,83	29.338.378,80
284	10	Gemeentelijke Holding	42.180						0,00
284	10	Gemeentelijke Holding	12.906						0,00
284	10	Gemeentelijke Holding	13.320						0,00
281	10	Intergem Ae			6.537.568,42		2.396.369,16		8.933.937,58
281	10	Intergem Ag			2.047.151,45		3.907.401,78		5.954.553,23
284	10	Sociale huisvestingsmaatschappij 'Vlaamse Ardennen'	480	6,25	3.000,00	1.983,15			1.016,85
281	10	Intercommunale vereniging Crematoriumbeheer	31	2.478,94	76.846,99				76.846,99
284	10	VMW P&G Waterdienst	328.006	25,00	8.200.150,00	3.097.099,10			5.103.050,90
281	10	Solva A1	3.137	933,38	2.928.005,58	39.212,50			2.888.793,08
281	10	Solva A2	197	25,00	4.925,00	2.462,50			2.462,50
284	10	De Lijn - VVM			29.226,64				29.226,64
284	10	Bedrijvencentrum Regio Geraardsbergen	24	6.197,34	148.736,11				148.736,11
281	10	ILvA	335	25,00	8.375,00				8.375,00
284	10	SHM Denderstreek	151	50,00	7.550,00	5.614,78			1.935,22
281	10	Farys A-aandelen	6	1.000,00	6.000,00	4.500,00			1.500,00
280	10	Kapitaalverhoging AGB			600.000,00			555.216,83	44.783,17
284	10	Zefier	3.941.865	0,02	83.875,00				83.875,00
284	10	Zefier (uitgiftepremie)	1	124.025,23	124.025,23				124.025,23
281	10	Intergem (Ape)	42.285		171.468,75		451.803,44		623.272,19
281	10	Intergem (Ate)	1		183,43				183,43
281	10	Intergem (Apg)	124.488		96.306,25		282.872,91		379.179,16
281	10	Intergem (Apt)	126.942		266.393,75		668.182,56		934.576,31
281	10	Intergem uitgiftepremie (Ape-Ate-Apg-Apt)	1		772.758,77				772.758,77
281	11	TMVS dv	5	1.000,00	5.000,00	3.750,00			1.250,00
283	11	Welzijnskoepel	1	16.016,50	16.016,50				16.016,50
284	11	SHM Denderstreek	119	50,00	5.950,00	4.425,06			1.524,94
283	11	A.S.Z			3.180.000,00				3.180.000,00
283	11	A.S.Z			26.500,00				26.500,00

Personeelsinzet en organogram

Personeelsformatie

In zitting van het college van burgemeester en schepenen van 10 augustus 2020, gewijzigd in zitting van 12 april 2021 werd volgende personeelsformatie van het gemeentepersoneel goedgekeurd:

rang	loopbaan	graadbenaming	totaal VTE statutair	totaal TE contractueel	V
decretale graad	klasse 5	algemeen directeur	1		
decretale graad	klasse 5	financieel directeur	1		
Ax	A4a-A4b	afdelingschef	4		
Av	A1a-A3a	bestuurssecretaris	4	5	
Av	A1a-A3a	omgevingsambtenaar	2	1	
Av	A1a-A3a	beheerder patrimonium en logistiek	1		
Av	A1a-A3a	Archivaris		1	
Av	A1a-A3a	cultuurbeleidscoördinator	1		
Av	A1a-A3a	duurzaamheidsambtenaar		2	
Av	A1a-A3a	bibliothecaris	1		
Av	A1a-A3a	ICT-manager		1	
Av	A1a-A3a	account-fiscalist		1	
Av	A1a-A3a	cultuurfunctionaris		1**	
Av	A1a-A3a	bemiddelaar		1	
Av	A1a-A3a	psycholoog		0,5	
Av	A1a-A3a	sanctionerend ambtenaar		1	
Bx	B4-B5	sportcoördinator		1	
Bx	B4-B5	coördinator uitbating infrastructuur		1	
Bx	B4-B5	Stafmedewerker preventie		1	
Bx	B4-B5	Stafmedewerker ICT		1	
Bv	B1-B3	deskundige boekhouder	1	1	
Bv	B1-B3	cultuurfunctionaris	1		
Bv	B1-B3	deskundige archiefbeheerder	1		
Bv	B1-B3	assistent – dienstleider	3		
Bv	B1-B3	deskundige milieuzorg	1	1	
Bv	B1-B3	deskundige informaticus- systeembeheerder	2	2	
Bv	B1-B3	deskundige huisvestingsconsulent	1	1	

Bv	B1-B3	dispatcher alternatieve gerechtelijke maatregelen		1
Bv	B1-B3	deskundige verkeersveiligheidsconsulent		1
Bv	B1-B3	deskundige grondgebiedzaken		1
Bv	B1-B3	deskundige sportpromotor		1*
Bv	B1-B3	participatieambtenaar		1
Bv	B1-B3	preventieadviseur		1
Bv	B1-B3	deskundige in de bouw	1	2
Bv	B1-B3	Deskundige mobiliteit		1
Bv	B1-B3	deskundige personeel en organisatie		1
Bv	B1-B3	deskundige in de administratie		1+3*
Bv	B1-B3	deskundige coördinator buitenschoolse kinderopvang		1
Bv	B1-B3	deskundige coördinator sociale zaken	1**	
Bv	B1-B3	deskundige toerisme/citymanagement		1
Bv	B1-B3	GIS-coördinator		1
Bv	B1-B3	handhavingsambtenaar		1
Bv	B1-B3	integratieambtenaar		1
Bv	B1-B3	stafmedewerker kwaliteit, beleid en organisatie		1
Bv	B1-B3	Deskundige woonbeleid		2
Bv	B1-B3	Deskundige lokale economie		1
Bv	B1-B3	Deskundige groenbeheer		1
Bv	B1-B3	Deskundige samenleven		1
Bv	B1-B3	Deskundige omgevingsvergunningen		2
Cx	C4-C5	administratief hoofdmedewerker	3**	
Cx	C4-C5	werkleider	3	
Cv	C1-C3	administratief medewerker	15	36 + 1*
Cv	C1-C3	administratief medewerker sportpromotor		1**
Cv	C1-C3	administratief medewerker gemeenschapswacht		1**
Cv	C1-C3	Onthaalmedewerker toerisme		1

Cv	C1-C3	technisch medewerker	1+1**	1**
Cv	C1-C3	bibliotheekassistent	3	1
Cv	C1-C3	redders	1	
Cv	C1-C3	stadsgids		1
Cv	C1-C3	theatertechnicus		3
Cv	C1-C3	administratief medewerker- begeleider		5+1*
Cv	C1-C3	administratief medewerker burgemeester		1
Dx	D4-D5	ploegbaas	3	1
Dv	D1-D3	administratief assistent		6
Dv	D1-D3	administratief assistent gemeenschapswacht		3+1*
Dv	D1-D3	administratief assistent- begeleider		1**
Dv	D1-D3	technisch assistent hoofd van de schoonmaakdienst	1**	1*
Dv	D1-D3	technisch assistent	10**	23+10*
Dv	D1-D3	chauffeur		10
Ev	E1-E3	administratief beambte- toezichter	1**	1*
Ev	E1-E3	administratief beambte		1**
Ev	E1-E3	technisch beambte- poetsman poetsvrouw	3**	10+3*
Ev	E1-E3	technisch beambte	1**	30+1*
Ev	E1-E3	technisch beambte – collectieverzorger	0,74**	1*

Eerder werd in zitting van het vast bureau van 10 augustus 2020, gewijzigd in zitting van 12 april 2021volgende personeelsformatie van het OCMW-personeel goedgekeurd:

rang	loopbaan	graadbenaming	totaal VTE statutair	totaal contractueel	VTE
Ax	A4a-A4b	afdelingschef	2		
Av	A1a-A3a	bestuurssecretaris	1		
Av	A1a-A3a	departementshoofd	1		
Av	A1a-A3a	kinesitherapeut		4,5	
Av	A1a-A3a	psycholoog	1		
Bz	B6-B7	verantwoordelijke woonzorgcentrum	2		
Bv	BV1-BV3	bachelor in de verpleegkunde	1**	10,5+1*	
Bv	B1-B3	beleidsmedewerker financiën		1	
Bx	B4-B5	Coördinator dienstencentrum		0,5	
Bv	BV1-BV3	coördinator dagverzorgingscentrum		1	
Bv	B1-B3	coördinator Sociaal Huis	1**	1*	
Bv	B1-B3	coördinator wijkcentrum		1	
Bv	B4-B5	coördinator huis van het kind		1	
Bv	B1-B3	communicatieverantwoordelijke		1	
Bv	B1-B3	deskundige financiën		2	
Bv	B1-B3	deskundige gezinswerker		6	
Bv	B1-B3	deskundige in de administratie		2*	
Bv	B1-B3	deskundige informaticus- systeembeheerder		2	
Bx	B4-B5	diensthoofd catering		1	
Bx	B4-B5	diensthoofd ergo en animatie	1**	1*	
Bv	B1-B3	deskundige personeel en organisatie		1	
Bv	B1-B3	deskundige juridische zaken		1	
Bv	B1-B3	maatschappelijk werker- stafmedewerker		1	
Bv	B1-B3	maatschappelijk werker	3**	27	

Bx	B4-B5	sociaal-pedagogisch en paramedisch verantwoordelijke kinderdagverblijf		1
Bx	B4-B5	stafmedeweker ouderenzorg	1**	1*
Bx	B4-B5	hoofdmaatschappelijk werker		2
Bx	B4-B5	woonassistent		0,5
Bx	BV5	hoofdverpleegkundige	4**	3+4*
Bv	BV1-BV3	medewerker reactivatie		9
Bv	BV1-BV3	palliatief coördinator		0,5
Cv	C1-C2	kinderverzorger		5,5+1*
Cv	C1-C3	kok	2**	1+1*
Cv	C1-C3	kok-logistiek verantwoordelijke		1*
Cv	C1-C3	kok productieverantwoordelijke		1
Cv	C1-C3	technisch medewerker		2
Cv	C2-C3	verpleegassistent	2**	1
Cv	C3-C4	gegradueerd verpleegkundige	5**	19+5*
Cx	C4-C5	administratief hoofdmedewerker	2**	
Cv	C1-C3	administratief medewerker	1**	22
Dv	D1-D3	administratief assistent		3,5
Dv	D1-D3	animator	3**	3*
Dv	D1-D3	hulpkok	3**	3*
Dv	D1-D3	technisch assistent	1**	5+1*
Dv	D1-D3	zorgkundige	8**	75.5
Ev	E1-E3	keukenhulp		10+2*
Ev	E1-E3	technisch beambte	6**	43+4*
Ev	E1-E3	boswachter		0,26
Ev	E1-E3	chauffeur		3

* Geblokkeerd

** Uitdovend

Organogram

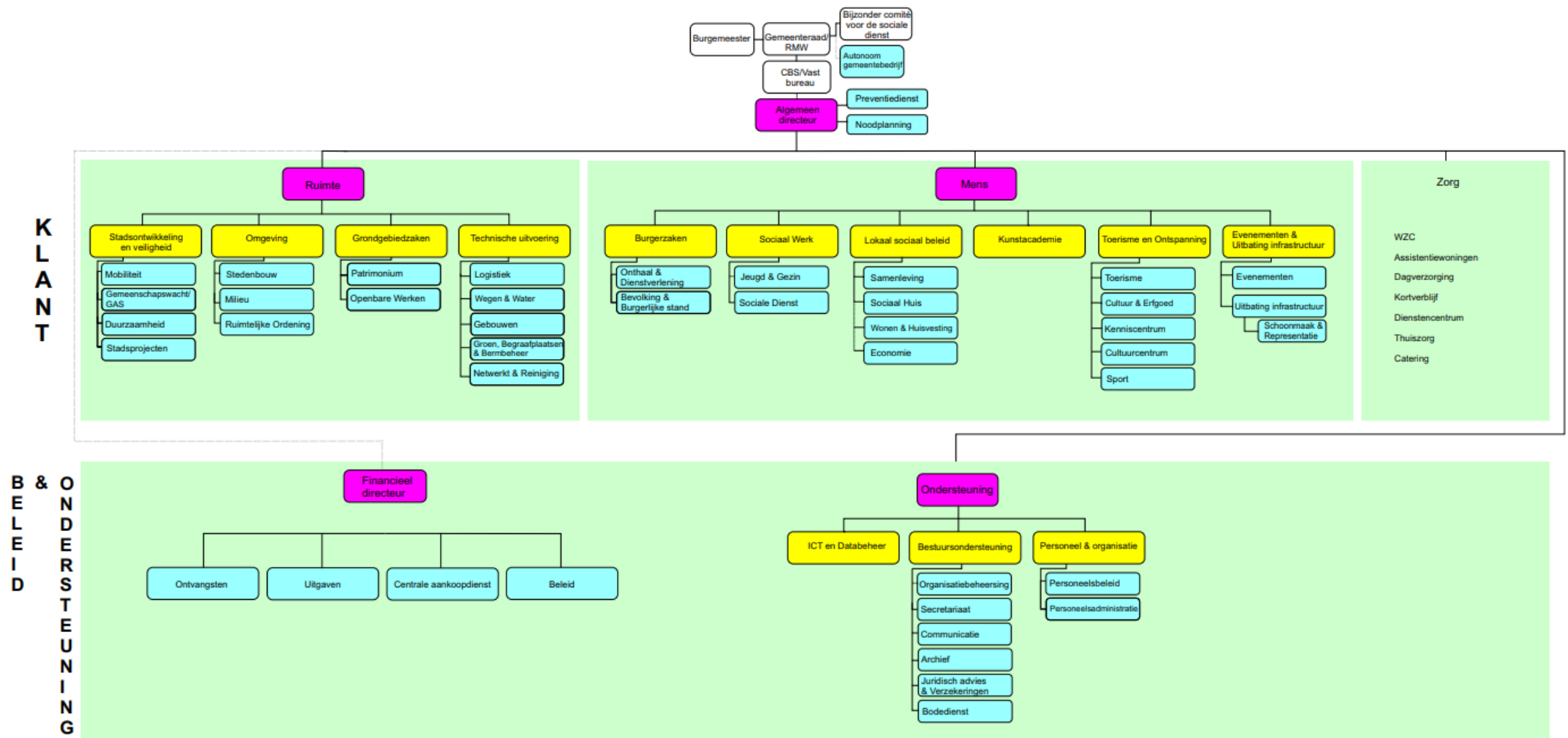

Overzicht jaarlijkse opbrengst per belastingsoort

Rijlabels	Som van	Som van	Som van	Som van	Som van
	Nieuw 2021	Nieuw 2022	Nieuw 2023	Nieuw 2024	Nieuw 2025
73000000 Opcentiemen onroerende voorheffing	9.189.191,90	9.553.230,68	9.839.827,60	10.135.022,43	10.439.073,10
73010000 Aanvullende belasting op de personenbelasting	10.740.417,67	10.637.629,09	10.940.432,02	11.289.353,26	11.649.635,41
73020000 Opdecimen verkeersbelasting	491.669,78	496.539,20	506.469,99	516.599,39	526.931,37
73040000 Gewestbelasting op ongeschikte en/of onbewoonbare woninge	4.600,00	0,00	0,00	0,00	0,00
73050000 Gewestbelasting op leegstand en verwaarlozing van bedrijfsru	2.400,00	2.400,00	2.400,00	2.400,00	2.400,00
73408000 Belasting op nachtwinkels en phoneshops	3.000,00	3.000,00	3.000,00	3.000,00	3.000,00
73414000 Taxidiensten	4.000,00	4.000,00	4.000,00	4.000,00	4.000,00
73419000 Verblijfsbelasting	16.500,00	25.000,00	25.000,00	25.000,00	25.000,00
73424000 Belasting op verspreiden van reclaimedrukwerk	190.000,00	250.000,00	250.000,00	250.000,00	250.000,00
73609000 Belasting op pylonen en masten	207.500,00	207.500,00	207.500,00	207.500,00	207.500,00
73740000 Belasting op leegstaande woningen en gebouwen	405.000,00	350.000,00	350.000,00	350.000,00	350.000,00
73750000 Krotten/verwaarloosde/ongeschikte woningen en gebouwen	5.000,00	5.000,00	5.000,00	5.000,00	5.000,00
73770000 Belasting op tweede verblijven	195.000,00	140.000,00	140.000,00	140.000,00	140.000,00
73800000 Algemene gemeentebelasting gezinnen	1.000.000,00	1.000.000,00	1.000.000,00	1.000.000,00	1.000.000,00
73900000 Gemeentelijke administratieve sanctie	95.000,00	98.000,00	98.000,00	98.000,00	98.000,00
Eindtotaal	22.549.279,35	22.772.298,97	23.371.629,61	24.025.875,08	24.700.539,88

Totaaloverzicht beleidsdoelstellingen, actieplannen, acties en bijhorende ramingen

Exploitatie

Rijlabels	Som van Goedgekeurd 2021	Som van Nieuw 2021	Som van Goedgekeurd 2022	Som van Nieuw 2022	Som van Goedgekeurd 2023	Som van Nieuw 2023	Som van Goedgekeurd 2024	Som van Nieuw 2024	Som van Goedgekeurd 2025	Som van Nieuw 2025
SD 01 Armoedebestrijding	350.498,40	367.009,40	247.375,00	274.795,00	247.375,00	289.795,00	247.375,00	289.795,00	247.375,00	289.795,00
E	350.498,40	367.009,40	247.375,00	274.795,00	247.375,00	289.795,00	247.375,00	289.795,00	247.375,00	289.795,00
SW_SD_Schulddaling	35.000,00	35.000,00	35.000,00	35.000,00	35.000,00	35.000,00	35.000,00	35.000,00	35.000,00	35.000,00
U	35.000,00	35.000,00	35.000,00	35.000,00	35.000,00	35.000,00	35.000,00	35.000,00	35.000,00	35.000,00
SW_SD_ActSchuld	35.000,00	35.000,00	35.000,00	35.000,00	35.000,00	35.000,00	35.000,00	35.000,00	35.000,00	35.000,00
61399999 Diverse dienstprestaties van derden	35.000,00	35.000,00	35.000,00	35.000,00	35.000,00	35.000,00	35.000,00	35.000,00	35.000,00	35.000,00
SW_SD_Uithuiszetting	15.000,00	13.500,00	15.000,00	15.000,00	15.000,00	15.000,00	15.000,00	15.000,00	15.000,00	15.000,00
U	15.000,00	13.500,00	15.000,00	15.000,00	15.000,00	15.000,00	15.000,00	15.000,00	15.000,00	15.000,00
SW_SD_ActUithuisz	15.000,00	13.500,00	15.000,00	15.000,00	15.000,00	15.000,00	15.000,00	15.000,00	15.000,00	15.000,00
61399999 Diverse dienstprestaties van derden	15.000,00	13.500,00	15.000,00	15.000,00	15.000,00	15.000,00	15.000,00	15.000,00	15.000,00	15.000,00
SW_SD_WLbudgetbeheer	150.000,00	150.000,00	150.000,00	150.000,00	150.000,00	150.000,00	150.000,00	150.000,00	150.000,00	150.000,00
O	150.000,00	150.000,00	150.000,00	150.000,00	150.000,00	150.000,00	150.000,00	150.000,00	150.000,00	150.000,00
SW_SD_ActWachtl	150.000,00	150.000,00	150.000,00	150.000,00	150.000,00	150.000,00	150.000,00	150.000,00	150.000,00	150.000,00
74081410 Subsidies energiefonds artikel 4 personeel	150.000,00	150.000,00	150.000,00	150.000,00	150.000,00	150.000,00	150.000,00	150.000,00	150.000,00	150.000,00
SW_WD_Basisbehoeften	150.498,40	168.509,40	47.375,00	74.795,00	47.375,00	89.795,00	47.375,00	89.795,00	47.375,00	89.795,00
O	19.883,40	25.074,40	0,00	-15.000,00	0,00	0,00	0,00	0,00	0,00	0,00
SW_WD_ActBasisBehoef	19.883,40	25.074,40	0,00	-15.000,00	0,00	0,00	0,00	0,00	0,00	0,00
70279999 Verkoop waardebonnen	12.620,00	12.620,00	0,00	0,00	0,00	0,00	0,00	0,00	0,00	0,00
74052000 Subsidies Vlaamse overheid	7.263,40	7.263,40	0,00	-15.000,00	0,00	0,00	0,00	0,00	0,00	0,00
74057000 Staatstegemoetkoming diverse diensten	0,00	3.691,00	0,00	0,00	0,00	0,00	0,00	0,00	0,00	0,00
74700000 Giften, schenkingen en legaten	0,00	1.500,00	0,00	0,00	0,00	0,00	0,00	0,00	0,00	0,00
U	130.615,00	143.435,00	47.375,00	89.795,00	47.375,00	89.795,00	47.375,00	89.795,00	47.375,00	89.795,00
SW_WD_ActBasisBehoef	130.615,00	143.435,00	47.375,00	89.795,00	47.375,00	89.795,00	47.375,00	89.795,00	47.375,00	89.795,00
60000000 Voedingswaren	20.000,00	10.000,00	20.000,00	20.000,00	20.000,00	20.000,00	20.000,00	20.000,00	20.000,00	20.000,00
61030000 Technisch onderhoud en herstelling van terreinen en gebouwen	0,00	1.000,00	0,00	1.000,00	0,00	1.000,00	0,00	1.000,00	0,00	1.000,00
61100000 Elektriciteit	0,00	12.000,00	0,00	12.000,00	0,00	12.000,00	0,00	12.000,00	0,00	12.000,00
61110000 Gas	0,00	20.000,00	0,00	20.000,00	0,00	20.000,00	0,00	20.000,00	0,00	20.000,00
61130000 Water	0,00	0,00	0,00	0,00	0,00	0,00	0,00	0,00	0,00	0,00
61399999 Diverse dienstprestaties van derden	22.000,00	15.000,00	22.000,00	22.000,00	22.000,00	22.000,00	22.000,00	22.000,00	22.000,00	22.000,00
61406100 Giften	0,00	0,00	0,00	0,00	0,00	0,00	0,00	0,00	0,00	0,00
61500100 Onderhoud en herstelling van technische installaties, machin	500,00	5.000,00	500,00	5.000,00	500,00	5.000,00	500,00	5.000,00	500,00	5.000,00
61501000 Schoonmaak en afvalverwerking	0,00	3.300,00	0,00	3.300,00	0,00	3.300,00	0,00	3.300,00	0,00	3.300,00
61502300 Prijzen, cadeaubons bij organisaties	83.240,00	70.640,00	0,00	0,00	0,00	0,00	0,00	0,00	0,00	0,00
61506000 Klein gereedschap	2.000,00	2.000,00	2.000,00	2.000,00	2.000,00	2.000,00	2.000,00	2.000,00	2.000,00	2.000,00
61507200 Bewaking en veiligheidstoezicht	0,00	0,00	0,00	0,00	0,00	0,00	0,00	0,00	0,00	0,00
61601100 Onderhoud en herstelling voertuigen	1.500,00	1.500,00	1.500,00	1.500,00	1.500,00	1.500,00	1.500,00	1.500,00	1.500,00	1.500,00
61602100 Brandstof voertuigen	1.000,00	2.000,00	1.000,00	2.000,00	1.000,00	2.000,00	1.000,00	2.000,00	1.000,00	2.000,00
61603100 Verzekering voertuigen	375,00	995,00	375,00	995,00	375,00	995,00	375,00	995,00	375,00	995,00
SD 02 Burgerparticipatie en dialoog met de burger	133.600,00	135.450,00	135.225,00	134.825,00	134.150,00	133.750,00	135.625,00	135.225,00	135.825,00	135.425,00

Rijlabels	Som van Goedgekeurd 2021	Som van Nieuw 2021	Som van Goedgekeurd 2022	Som van Nieuw 2022	Som van Goedgekeurd 2023	Som van Nieuw 2023	Som van Goedgekeurd 2024	Som van Nieuw 2024	Som van Goedgekeurd 2025	Som van Nieuw 2025
E	133.600,00	135.450,00	135.225,00	134.825,00	134.150,00	133.750,00	135.625,00	135.225,00	135.825,00	135.425,00
LSB_SAM_Beleidspart	1.000,00	500,00	1.000,00	1.000,00	1.000,00	1.000,00	1.000,00	1.000,00	1.000,00	1.000,00
U	1.000,00	500,00	1.000,00	1.000,00	1.000,00	1.000,00	1.000,00	1.000,00	1.000,00	1.000,00
LSB_SAM_ActBeleidspart	1.000,00	500,00	1.000,00	1.000,00	1.000,00	1.000,00	1.000,00	1.000,00	1.000,00	1.000,00
61330000 Vergoeding artiesten/sprekers/lesgevers	500,00	0,00	500,00	0,00	500,00	0,00	500,00	0,00	500,00	0,00
61406000 Onthaal-, receptie- en representatiekosten	500,00	500,00	500,00	1.000,00	500,00	1.000,00	500,00	1.000,00	500,00	1.000,00
LSB_SAM_Cocreat	75.750,00	78.350,00	75.750,00	75.750,00	75.750,00	75.750,00	75.750,00	75.750,00	75.750,00	75.750,00
U	75.750,00	78.350,00	75.750,00	75.750,00	75.750,00	75.750,00	75.750,00	75.750,00	75.750,00	75.750,00
LSB_SAM_ActCocreat	75.750,00	78.350,00	75.750,00	75.750,00	75.750,00	75.750,00	75.750,00	75.750,00	75.750,00	75.750,00
61000000 Huur lokalen, gebouwen en gronden	150,00	150,00	150,00	150,00	150,00	150,00	150,00	150,00	150,00	150,00
61399999 Diverse dienstprestaties van derden	75.000,00	77.600,00	75.000,00	75.000,00	75.000,00	75.000,00	75.000,00	75.000,00	75.000,00	75.000,00
61406000 Onthaal-, receptie- en representatiekosten	600,00	600,00	600,00	600,00	600,00	600,00	600,00	600,00	600,00	600,00
61505000 Publicitair drukwerk	0,00	0,00	0,00	0,00	0,00	0,00	0,00	0,00	0,00	0,00
61506000 Klein gereedschap	0,00	0,00	0,00	0,00	0,00	0,00	0,00	0,00	0,00	0,00
LSB_SAM_Parbel	1.900,00	1.500,00	3.175,00	2.775,00	1.900,00	1.500,00	3.175,00	2.775,00	3.175,00	2.775,00
U	1.900,00	1.500,00	3.175,00	2.775,00	1.900,00	1.500,00	3.175,00	2.775,00	3.175,00	2.775,00
LSB_SAM_ActParbel	1.900,00	1.500,00	1.900,00	1.500,00	1.900,00	1.500,00	1.900,00	1.500,00	1.900,00	1.500,00
61000000 Huur lokalen, gebouwen en gronden	150,00	150,00	150,00	150,00	150,00	150,00	150,00	150,00	150,00	150,00
61330000 Vergoeding artiesten/sprekers/lesgevers	1.000,00	1.000,00	1.000,00	1.000,00	1.000,00	1.000,00	1.000,00	1.000,00	1.000,00	1.000,00
61406000 Onthaal-, receptie- en representatiekosten	350,00	350,00	350,00	350,00	350,00	350,00	350,00	350,00	350,00	350,00
61506000 Klein gereedschap	400,00	0,00	400,00	0,00	400,00	0,00	400,00	0,00	400,00	0,00
LSB_SAM_ParBijDoelgroepen	0,00	0,00	1.275,00	1.275,00	0,00	0,00	1.275,00	1.275,00	1.275,00	1.275,00
61000000 Huur lokalen, gebouwen en gronden	0,00	0,00	75,00	75,00	0,00	0,00	75,00	75,00	75,00	75,00
61399999 Diverse dienstprestaties van derden	0,00	0,00	750,00	750,00	0,00	0,00	750,00	750,00	750,00	750,00
61406000 Onthaal-, receptie- en representatiekosten	0,00	0,00	275,00	275,00	0,00	0,00	275,00	275,00	275,00	275,00
61406200 Relatiegeschenken	0,00	0,00	25,00	25,00	0,00	0,00	25,00	25,00	25,00	25,00
61505000 Publicitair drukwerk	0,00	0,00	150,00	150,00	0,00	0,00	150,00	150,00	150,00	150,00
LSB_SAM_Parkan	54.200,00	54.350,00	54.550,00	54.550,00	54.750,00	54.750,00	54.950,00	54.950,00	55.150,00	55.150,00
O	500,00	0,00	500,00	500,00	500,00	500,00	500,00	500,00	500,00	500,00
LSB_SAM_ActParkan	500,00	0,00	500,00	500,00	500,00	500,00	500,00	500,00	500,00	500,00
74059999 Overige specifieke werkingsubsidies	500,00	0,00	500,00	500,00	500,00	500,00	500,00	500,00	500,00	500,00
U	53.700,00	54.350,00	54.050,00	54.050,00	54.250,00	54.250,00	54.450,00	54.450,00	54.650,00	54.650,00
LSB_SAM_ActParkan	53.700,00	54.350,00	54.050,00	54.050,00	54.250,00	54.250,00	54.450,00	54.450,00	54.650,00	54.650,00
61000000 Huur lokalen, gebouwen en gronden	500,00	250,00	500,00	500,00	500,00	500,00	500,00	500,00	500,00	500,00
61299999 Diverse verzekeringen buiten wagenpark en personeel	2.250,00	2.250,00	2.250,00	2.250,00	2.250,00	2.250,00	2.250,00	2.250,00	2.250,00	2.250,00
61310000 Auteursrechten en billijke vergoedingen	850,00	850,00	850,00	850,00	850,00	850,00	850,00	850,00	850,00	850,00
61399999 Diverse dienstprestaties van derden	0,00	0,00	150,00	150,00	150,00	150,00	150,00	150,00	150,00	150,00
61400100 Wettelijke bekendmakingen	500,00	1.400,00	500,00	500,00	500,00	500,00	500,00	500,00	500,00	500,00
61403000 Kosten informatica	11.200,00	11.200,00	11.400,00	11.400,00	11.600,00	11.600,00	11.800,00	11.800,00	12.000,00	12.000,00
61405000 Documentatie, abonnementen en lidmaatschappen	200,00	200,00	200,00	200,00	200,00	200,00	200,00	200,00	200,00	200,00
61406000 Onthaal-, receptie- en representatiekosten	1.350,00	1.350,00	1.350,00	1.350,00	1.350,00	1.350,00	1.350,00	1.350,00	1.350,00	1.350,00

Rijlabels	Som van Goedgekeurd 2021	Som van Nieuw 2021	Som van Goedgekeurd 2022	Som van Nieuw 2022	Som van Goedgekeurd 2023	Som van Nieuw 2023	Som van Goedgekeurd 2024	Som van Nieuw 2024	Som van Goedgekeurd 2025	Som van Nieuw 2025
61500000 Huur technische installaties, machines en uitrusting	50,00	50,00	50,00	50,00	50,00	50,00	50,00	50,00	50,00	50,00
61502000 Verbruiksmateriaal bij activiteiten	300,00	300,00	300,00	300,00	300,00	300,00	300,00	300,00	300,00	300,00
61505000 Publicitair drukwerk	12.000,00	12.000,00	12.000,00	12.000,00	12.000,00	12.000,00	12.000,00	12.000,00	12.000,00	12.000,00
64910000 Nominatieve toelagen	24.500,00	24.500,00	24.500,00	24.500,00	24.500,00	24.500,00	24.500,00	24.500,00	24.500,00	24.500,00
RU_participatie	750,00	750,00	750,00	750,00	750,00	750,00	750,00	750,00	750,00	750,00
U	750,00	750,00	750,00	750,00	750,00	750,00	750,00	750,00	750,00	750,00
RU_adviesraden	750,00	750,00	750,00	750,00	750,00	750,00	750,00	750,00	750,00	750,00
61309999 Diverse erelonen	750,00	750,00	750,00	750,00	750,00	750,00	750,00	750,00	750,00	750,00
SD 03 Uitstraling van de stad... verwondering!	489.203,00	584.150,60	464.703,00	555.730,66	463.978,00	544.935,66	463.703,00	551.910,66	463.103,00	541.560,66
E	489.203,00	584.150,60	464.703,00	555.730,66	463.978,00	544.935,66	463.703,00	551.910,66	463.103,00	541.560,66
EV_INFR_VtInfra	500,00	500,00	500,00	500,00	500,00	500,00	500,00	500,00	500,00	500,00
U	500,00	500,00	500,00	500,00	500,00	500,00	500,00	500,00	500,00	500,00
EV_INFR_VtInfra	500,00	500,00	500,00	500,00	500,00	500,00	500,00	500,00	500,00	500,00
61100000 Elektriciteit	500,00	500,00	500,00	500,00	500,00	500,00	500,00	500,00	500,00	500,00
LSB_ECO_Kernverst	99.700,00	210.950,00	99.700,00	178.200,00	99.700,00	178.200,00	99.700,00	178.200,00	99.700,00	178.200,00
O	1.000,00	30.000,00	1.000,00	30.000,00	1.000,00	30.000,00	1.000,00	30.000,00	1.000,00	30.000,00
LSB_ECO_ActKernverst	1.000,00	30.000,00	1.000,00	30.000,00	1.000,00	30.000,00	1.000,00	30.000,00	1.000,00	30.000,00
70279999 Verkoop waardebonden	1.000,00	30.000,00	1.000,00	30.000,00	1.000,00	30.000,00	1.000,00	30.000,00	1.000,00	30.000,00
U	98.700,00	180.950,00	98.700,00	148.200,00	98.700,00	148.200,00	98.700,00	148.200,00	98.700,00	148.200,00
LSB_ECO_ActKernverst	98.700,00	180.950,00	98.700,00	148.200,00	98.700,00	148.200,00	98.700,00	148.200,00	98.700,00	148.200,00
61030000 Technisch onderhoud en herstelling van terreinen en gebouwen	0,00	13.250,00	0,00	10.000,00	0,00	10.000,00	0,00	10.000,00	0,00	10.000,00
61310000 Auteursrechten en billijke vergoedingen	1.050,00	1.250,00	1.050,00	1.250,00	1.050,00	1.250,00	1.050,00	1.250,00	1.050,00	1.250,00
61403000 Kosten informatica	3.700,00	4.000,00	3.700,00	4.000,00	3.700,00	4.000,00	3.700,00	4.000,00	3.700,00	4.000,00
61500000 Huur technische installaties, machines en uitrusting	17.500,00	17.500,00	17.500,00	17.500,00	17.500,00	17.500,00	17.500,00	17.500,00	17.500,00	17.500,00
61502000 Verbruiksmateriaal bij activiteiten	28.000,00	29.000,00	28.000,00	29.000,00	28.000,00	29.000,00	28.000,00	29.000,00	28.000,00	29.000,00
61502300 Prijzen, cadeaubons bij organisaties	1.000,00	61.000,00	1.000,00	31.000,00	1.000,00	31.000,00	1.000,00	31.000,00	1.000,00	31.000,00
61503999 Diverse verplaatsingskosten derden	3.000,00	3.000,00	3.000,00	3.000,00	3.000,00	3.000,00	3.000,00	3.000,00	3.000,00	3.000,00
61505000 Publicitair drukwerk	13.000,00	13.000,00	13.000,00	13.000,00	13.000,00	13.000,00	13.000,00	13.000,00	13.000,00	13.000,00
61505999 Diverse publiciteit	22.000,00	30.000,00	22.000,00	30.000,00	22.000,00	30.000,00	22.000,00	30.000,00	22.000,00	30.000,00
61506000 Klein gereedschap	5.450,00	5.450,00	5.450,00	5.450,00	5.450,00	5.450,00	5.450,00	5.450,00	5.450,00	5.450,00
61702000 Vrijwilligers	500,00	500,00	500,00	500,00	500,00	500,00	500,00	500,00	500,00	500,00
61704000 PWA personeel	1.500,00	1.000,00	1.500,00	1.500,00	1.500,00	1.500,00	1.500,00	1.500,00	1.500,00	1.500,00
64900000 Toegestane werkingssubsidies	2.000,00	2.000,00	2.000,00	2.000,00	2.000,00	2.000,00	2.000,00	2.000,00	2.000,00	2.000,00
LSB_ECO_Potwal	1.000,00	0,00	1.000,00	1.000,00	1.000,00	1.000,00	1.000,00	1.000,00	1.000,00	1.000,00
U	1.000,00	0,00	1.000,00	1.000,00	1.000,00	1.000,00	1.000,00	1.000,00	1.000,00	1.000,00
LSB_ECO_ActPotwal	1.000,00	0,00	1.000,00	1.000,00	1.000,00	1.000,00	1.000,00	1.000,00	1.000,00	1.000,00
61399999 Diverse dienstprestaties van derden	500,00	0,00	500,00	500,00	500,00	500,00	500,00	500,00	500,00	500,00
61505000 Publicitair drukwerk	500,00	0,00	500,00	500,00	500,00	500,00	500,00	500,00	500,00	500,00
SW_JD_PlekStad	18.900,00	20.050,00	13.000,00	18.750,00	14.000,00	17.000,00	14.500,00	17.500,00	15.500,00	16.000,00
U	18.900,00	20.050,00	13.000,00	18.750,00	14.000,00	17.000,00	14.500,00	17.500,00	15.500,00	16.000,00
SW_JD_ActBinBuitRuimt	18.900,00	20.050,00	13.000,00	18.750,00	14.000,00	17.000,00	14.500,00	17.500,00	15.500,00	16.000,00

Rijlabels	Som van Goedgekeurd 2021	Som van Nieuw 2021	Som van Goedgekeurd 2022	Som van Nieuw 2022	Som van Goedgekeurd 2023	Som van Nieuw 2023	Som van Goedgekeurd 2024	Som van Nieuw 2024	Som van Goedgekeurd 2025	Som van Nieuw 2025
61000000 Huur lokalen, gebouwen en gronden	100,00	100,00	100,00	100,00	100,00	100,00	100,00	100,00	100,00	100,00
61030000 Technisch onderhoud en herstelling van terreinen en gebouwen	6.500,00	6.500,00	7.000,00	7.000,00	8.000,00	8.000,00	8.500,00	8.500,00	9.500,00	9.500,00
61330000 Vergoeding artiesten/sprekers/lesgevers	2.500,00	1.500,00	500,00	500,00	500,00	500,00	500,00	500,00	500,00	500,00
61406000 Onthaal-, receptie- en representatiekosten	2.100,00	1.500,00	1.000,00	1.000,00	1.000,00	1.000,00	1.000,00	1.000,00	1.000,00	1.000,00
61406200 Relatiegeschenken	300,00	300,00	200,00	200,00	200,00	200,00	200,00	200,00	200,00	200,00
61500000 Huur technische installaties, machines en uitrusting	1.250,00	500,00	250,00	500,00	250,00	250,00	250,00	250,00	250,00	250,00
61501000 Schoonmaak en afvalverwerking	0,00	3.000,00	0,00	2.500,00	0,00	2.500,00	0,00	2.500,00	0,00	0,00
61502000 Verbruiksmateriaal bij activiteiten	3.350,00	1.850,00	2.850,00	2.850,00	2.850,00	2.850,00	2.850,00	2.850,00	2.850,00	2.850,00
61502200 Externe workshops, seminars en infosessies voor derden	2.500,00	2.500,00	1.000,00	2.000,00	1.000,00	1.500,00	1.000,00	1.500,00	1.000,00	1.500,00
61505000 Publicitair drukwerk	300,00	300,00	100,00	100,00	100,00	100,00	100,00	100,00	100,00	100,00
61505999 Diverse publiciteit	0,00	2.000,00	0,00	2.000,00	0,00	0,00	0,00	0,00	0,00	0,00
TO_BIB_Cult	500,00	200,00	500,00	500,00	500,00	500,00	500,00	500,00	500,00	500,00
U	500,00	200,00	500,00	500,00	500,00	500,00	500,00	500,00	500,00	500,00
TO_BIB_Cult	500,00	200,00	500,00	500,00	500,00	500,00	500,00	500,00	500,00	500,00
61702000 Vrijwilligers	500,00	200,00	500,00	500,00	500,00	500,00	500,00	500,00	500,00	500,00
TO_CULERF_Koest	122.020,00	49.704,00	124.520,00	124.520,00	123.520,00	123.520,00	122.020,00	122.020,00	122.720,00	122.720,00
U	122.020,00	49.704,00	124.520,00	124.520,00	123.520,00	123.520,00	122.020,00	122.020,00	122.720,00	122.720,00
TO_CULERF_ActKoest	122.020,00	49.704,00	124.520,00	124.520,00	123.520,00	123.520,00	122.020,00	122.020,00	122.720,00	122.720,00
61000000 Huur lokalen, gebouwen en gronden	70,00	0,00	70,00	70,00	70,00	70,00	70,00	70,00	70,00	70,00
61299999 Diverse verzekeringen buiten wagenpark en personeel	600,00	600,00	600,00	600,00	600,00	600,00	600,00	600,00	600,00	600,00
61309999 Diverse erelonen	370,00	370,00	370,00	370,00	370,00	370,00	370,00	370,00	370,00	370,00
61310000 Auteursrechten en billijke vergoedingen	600,00	100,00	600,00	600,00	600,00	600,00	600,00	600,00	600,00	600,00
61330000 Vergoeding artiesten/sprekers/lesgevers	23.200,00	3.200,00	23.200,00	23.200,00	23.200,00	23.200,00	23.200,00	23.200,00	23.200,00	23.200,00
61399999 Diverse dienstprestaties van derden	8.000,00	7.624,00	8.000,00	8.000,00	8.000,00	8.000,00	8.000,00	8.000,00	8.000,00	8.000,00
61402000 Post- en verzendingskosten	100,00	100,00	100,00	100,00	100,00	100,00	100,00	100,00	100,00	100,00
61403000 Kosten informatica	100,00	100,00	100,00	100,00	100,00	100,00	100,00	100,00	100,00	100,00
61405000 Documentatie, abonnementen en lidmaatschappen	50,00	50,00	50,00	50,00	50,00	50,00	50,00	50,00	50,00	50,00
61406000 Onthaal-, receptie- en representatiekosten	5.300,00	500,00	5.300,00	5.300,00	5.300,00	5.300,00	5.300,00	5.300,00	5.300,00	5.300,00
61406200 Relatiegeschenken	800,00	800,00	800,00	800,00	800,00	800,00	800,00	800,00	800,00	800,00
61500000 Huur technische installaties, machines en uitrusting	42.780,00	4.580,00	42.780,00	42.780,00	42.780,00	42.780,00	42.780,00	42.780,00	42.780,00	42.780,00
61502000 Verbruiksmateriaal bij activiteiten	6.870,00	870,00	6.870,00	6.870,00	6.870,00	6.870,00	6.870,00	6.870,00	6.870,00	6.870,00
61502100 Kledij voor derden	800,00	800,00	800,00	800,00	2.300,00	2.300,00	800,00	800,00	1.500,00	1.500,00
61502300 Prijzen, cadeaubons bij organisaties	1.910,00	1.910,00	1.910,00	1.910,00	1.910,00	1.910,00	1.910,00	1.910,00	1.910,00	1.910,00
61503999 Diverse verplaatsingskosten derden	1.050,00	1.050,00	1.050,00	1.050,00	1.050,00	1.050,00	1.050,00	1.050,00	1.050,00	1.050,00
61505000 Publicitair drukwerk	2.570,00	2.400,00	2.570,00	2.570,00	2.570,00	2.570,00	2.570,00	2.570,00	2.570,00	2.570,00
61505999 Diverse publiciteit	2.800,00	800,00	5.300,00	5.300,00	2.800,00	2.800,00	2.800,00	2.800,00	2.800,00	2.800,00
61702000 Vrijwilligers	7.550,00	7.350,00	7.550,00	7.550,00	7.550,00	7.550,00	7.550,00	7.550,00	7.550,00	7.550,00
64910000 Nominatieve toelagen	16.500,00	16.500,00	16.500,00	16.500,00	16.500,00	16.500,00	16.500,00	16.500,00	16.500,00	16.500,00

Rijlabels	Som van Goedgekeurd 2021	Som van Nieuw 2021	Som van Goedgekeurd 2022	Som van Nieuw 2022	Som van Goedgekeurd 2023	Som van Nieuw 2023	Som van Goedgekeurd 2024	Som van Nieuw 2024	Som van Goedgekeurd 2025	Som van Nieuw 2025
TO_CULERF_Part	99.553,00	99.010,66	84.553,00	84.010,66	86.128,00	85.585,66	84.553,00	84.010,66	84.553,00	84.010,66
O	9.039,00	8.496,66	9.039,00	8.496,66	9.039,00	8.496,66	9.039,00	8.496,66	9.039,00	8.496,66
TO_CULERF_ActPart	9.039,00	8.496,66	9.039,00	8.496,66	9.039,00	8.496,66	9.039,00	8.496,66	9.039,00	8.496,66
74052000 Subsidies Vlaamse overheid	9.039,00	8.496,66	9.039,00	8.496,66	9.039,00	8.496,66	9.039,00	8.496,66	9.039,00	8.496,66
U	90.514,00	90.514,00	75.514,00	75.514,00	77.089,00	77.089,00	75.514,00	75.514,00	75.514,00	75.514,00
TO_CULERF_ActPart	90.514,00	90.514,00	75.514,00	75.514,00	77.089,00	77.089,00	75.514,00	75.514,00	75.514,00	75.514,00
61000000 Huur lokalen, gebouwen en gronden	25,00	25,00	25,00	25,00	25,00	25,00	25,00	25,00	25,00	25,00
61310000 Auteursrechten en billijke vergoedingen	250,00	250,00	250,00	250,00	250,00	250,00	250,00	250,00	250,00	250,00
61330000 Vergoeding artiesten/sprekers/lesgevers	5.050,00	5.050,00	1.050,00	1.050,00	2.100,00	2.100,00	1.050,00	1.050,00	1.050,00	1.050,00
61399999 Diverse dienstprestaties van derden	10.000,00	10.000,00	0,00	0,00	0,00	0,00	0,00	0,00	0,00	0,00
61405000 Documentatie, abonnementen en lidmaatschappen	6.800,00	6.800,00	6.800,00	6.800,00	6.800,00	6.800,00	6.800,00	6.800,00	6.800,00	6.800,00
61406000 Onthaal-, receptie- en representatiekosten	750,00	750,00	750,00	750,00	1.275,00	1.275,00	750,00	750,00	750,00	750,00
61500000 Huur technische installaties, machines en uitrusting	1.000,00	1.000,00	0,00	0,00	0,00	0,00	0,00	0,00	0,00	0,00
61502000 Verbruiksmateriaal bij activiteiten	0,00	0,00	0,00	0,00	0,00	0,00	0,00	0,00	0,00	0,00
61502300 Prijzen, cadeaubons bij organisaties	2.000,00	2.000,00	2.000,00	2.000,00	2.000,00	2.000,00	2.000,00	2.000,00	2.000,00	2.000,00
61505000 Publicitair drukwerk	0,00	0,00	0,00	0,00	0,00	0,00	0,00	0,00	0,00	0,00
64900000 Toegestane werkingssubsidies	64.639,00	64.639,00	64.639,00	64.639,00	64.639,00	64.639,00	64.639,00	64.639,00	64.639,00	64.639,00
TO_TOER_Onth	31.000,00	34.816,00	24.900,00	32.220,00	22.600,00	22.600,00	24.900,00	32.150,00	22.600,00	22.600,00
O	0,00	0,00	0,00	0,00	0,00	0,00	0,00	0,00	0,00	0,00
TO_TOER_VerstOnthb	0,00	0,00	0,00	0,00	0,00	0,00	0,00	0,00	0,00	0,00
70600100 Inkom organisaties	0,00	0,00	0,00	0,00	0,00	0,00	0,00	0,00	0,00	0,00
U	31.000,00	34.816,00	24.900,00	32.220,00	22.600,00	22.600,00	24.900,00	32.150,00	22.600,00	22.600,00
TO_TOER_VerstOnthb	31.000,00	34.816,00	24.900,00	32.220,00	22.600,00	22.600,00	24.900,00	32.150,00	22.600,00	22.600,00
61000000 Huur lokalen, gebouwen en gronden	0,00	70,00	0,00	70,00	0,00	0,00	0,00	0,00	0,00	0,00
61299999 Diverse verzekeringen buiten wagenpark en personeel	300,00	300,00	300,00	300,00	300,00	300,00	300,00	300,00	300,00	300,00
61310000 Auteursrechten en billijke vergoedingen	0,00	500,00	0,00	0,00	0,00	0,00	0,00	0,00	0,00	0,00
61330000 Vergoeding artiesten/sprekers/lesgevers	0,00	1.500,00	0,00	0,00	0,00	0,00	0,00	0,00	0,00	0,00
61399999 Diverse dienstprestaties van derden	24.500,00	24.876,00	17.500,00	24.500,00	17.500,00	17.500,00	17.500,00	24.500,00	17.500,00	17.500,00
61406000 Onthaal-, receptie- en representatiekosten	1.000,00	1.800,00	1.900,00	2.150,00	1.000,00	1.000,00	1.900,00	2.150,00	1.000,00	1.000,00
61406200 Relatiegeschenken	200,00	200,00	200,00	200,00	200,00	200,00	200,00	200,00	200,00	200,00
61500000 Huur technische installaties, machines en uitrusting	0,00	200,00	0,00	0,00	0,00	0,00	0,00	0,00	0,00	0,00
61502000 Verbruiksmateriaal bij activiteiten	0,00	0,00	0,00	0,00	0,00	0,00	0,00	0,00	0,00	0,00
61503100 Verplaatsingskosten taxi, parking derden	300,00	300,00	300,00	300,00	300,00	300,00	300,00	300,00	300,00	300,00
61505000 Publicitair drukwerk	3.000,00	3.170,00	3.000,00	3.000,00	3.000,00	3.000,00	3.000,00	3.000,00	3.000,00	3.000,00
61505999 Diverse publiciteit	100,00	100,00	100,00	100,00	100,00	100,00	100,00	100,00	100,00	100,00
61506000 Klein gereedschap	200,00	200,00	200,00	200,00	200,00	200,00	200,00	200,00	200,00	200,00
61702000 Vrijwilligers	1.400,00	1.600,00	1.400,00	1.400,00	0,00	0,00	1.400,00	1.400,00	0,00	0,00
TO_TOER_StadKijker	116.030,00	168.919,94	116.030,00	116.030,00	116.030,00	116.030,00	116.030,00	116.030,00	116.030,00	116.030,00
O	31.850,00	20.700,00	31.850,00	31.850,00	31.850,00	31.850,00	31.850,00	31.850,00	31.850,00	31.850,00
TO_TOER_AantrKracht	31.850,00	20.700,00	31.850,00	31.850,00	31.850,00	31.850,00	31.850,00	31.850,00	31.850,00	31.850,00

Rijlabels	Som van Goedgekeurd 2021	Som van Nieuw 2021	Som van Goedgekeurd 2022	Som van Nieuw 2022	Som van Goedgekeurd 2023	Som van Nieuw 2023	Som van Goedgekeurd 2024	Som van Nieuw 2024	Som van Goedgekeurd 2025	Som van Nieuw 2025
70002100 Publicitaire dienstverlening / Sponsoring	1.000,00	0,00	1.000,00	1.000,00	1.000,00	1.000,00	1.000,00	1.000,00	1.000,00	1.000,00
70200100 Verkoop dranken en snoepgoed	10.000,00	0,00	10.000,00	10.000,00	10.000,00	10.000,00	10.000,00	10.000,00	10.000,00	10.000,00
70304000 Staandaard kramen	20.850,00	20.700,00	20.850,00	20.850,00	20.850,00	20.850,00	20.850,00	20.850,00	20.850,00	20.850,00
70399999 Diverse verleende rechten	0,00	0,00	0,00	0,00	0,00	0,00	0,00	0,00	0,00	0,00
70600100 Inkom organisaties	0,00	0,00	0,00	0,00	0,00	0,00	0,00	0,00	0,00	0,00
U	84.180,00	148.219,94	84.180,00	84.180,00	84.180,00	84.180,00	84.180,00	84.180,00	84.180,00	84.180,00
TO_TOER_AantrKracht	84.180,00	148.219,94	84.180,00	84.180,00	84.180,00	84.180,00	84.180,00	84.180,00	84.180,00	84.180,00
60400000 Dranken en snoepgoed	2.500,00	0,00	2.500,00	2.500,00	2.500,00	2.500,00	2.500,00	2.500,00	2.500,00	2.500,00
61299999 Diverse verzekeringen buiten wagenpark en personeel	80,00	473,93	80,00	80,00	80,00	80,00	80,00	80,00	80,00	80,00
61310000 Auteursrechten en billijke vergoedingen	2.750,00	1.950,00	2.750,00	2.750,00	2.750,00	2.750,00	2.750,00	2.750,00	2.750,00	2.750,00
61330000 Vergoeding artiesten/sprekers/lesgevers	40.300,00	43.633,15	40.300,00	40.300,00	40.300,00	40.300,00	40.300,00	40.300,00	40.300,00	40.300,00
61399999 Diverse dienstprestaties van derden	1.950,00	3.245,00	1.950,00	1.950,00	1.950,00	1.950,00	1.950,00	1.950,00	1.950,00	1.950,00
61406000 Onthaal-, receptie- en representatiekosten	2.550,00	2.550,00	2.550,00	2.550,00	2.550,00	2.550,00	2.550,00	2.550,00	2.550,00	2.550,00
61406200 Relatiegeschenken	50,00	50,00	50,00	50,00	50,00	50,00	50,00	50,00	50,00	50,00
61500000 Huur technische installaties, machines en uitrusting	28.900,00	79.900,00	28.900,00	28.900,00	28.900,00	28.900,00	28.900,00	28.900,00	28.900,00	28.900,00
61502000 Verbruiksmateriaal bij activiteiten	200,00	14.617,86	200,00	200,00	200,00	200,00	200,00	200,00	200,00	200,00
61502100 Kledij voor derden	600,00	0,00	600,00	600,00	600,00	600,00	600,00	600,00	600,00	600,00
61502300 Prijzen, cadeaubons bij organisaties	250,00	250,00	250,00	250,00	250,00	250,00	250,00	250,00	250,00	250,00
61505000 Publicitair drukwerk	1.150,00	650,00	1.150,00	1.150,00	1.150,00	1.150,00	1.150,00	1.150,00	1.150,00	1.150,00
61505999 Diverse publiciteit	150,00	150,00	150,00	150,00	150,00	150,00	150,00	150,00	150,00	150,00
61702000 Vrijwilligers	2.750,00	750,00	2.750,00	2.750,00	2.750,00	2.750,00	2.750,00	2.750,00	2.750,00	2.750,00
SD 04 Zorg en verbinding	1.037.733,00	1.032.659,51	921.762,00	1.057.114,00	890.897,00	930.124,00	886.938,00	930.515,00	871.247,00	921.424,00
E	1.037.733,00	1.032.659,51	921.762,00	1.057.114,00	890.897,00	930.124,00	886.938,00	930.515,00	871.247,00	921.424,00
KA_Kunstkuur	10.500,00	10.500,00	8.500,00	8.500,00	7.200,00	7.200,00	4.500,00	4.500,00	4.500,00	4.500,00
O	2.200,00	2.200,00	1.000,00	1.000,00	0,00	0,00	0,00	0,00	0,00	0,00
KA_Kunstkuur	2.200,00	2.200,00	1.000,00	1.000,00	0,00	0,00	0,00	0,00	0,00	0,00
74052000 Subsidies Vlaamse overheid	2.200,00	2.200,00	1.000,00	1.000,00	0,00	0,00	0,00	0,00	0,00	0,00
U	8.300,00	8.300,00	7.500,00	7.500,00	7.200,00	7.200,00	4.500,00	4.500,00	4.500,00	4.500,00
KA_Kunstkuur	8.300,00	8.300,00	7.500,00	7.500,00	7.200,00	7.200,00	4.500,00	4.500,00	4.500,00	4.500,00
61330000 Vergoeding artiesten/sprekers/lesgevers	300,00	300,00	300,00	300,00	0,00	0,00	0,00	0,00	0,00	0,00
61502000 Verbruiksmateriaal bij activiteiten	3.500,00	3.500,00	2.700,00	2.700,00	2.700,00	2.700,00	0,00	0,00	0,00	0,00
61503999 Diverse verplaatsingskosten derden	3.000,00	3.000,00	3.000,00	3.000,00	3.000,00	3.000,00	3.000,00	3.000,00	3.000,00	3.000,00
64900000 Toegestane werkingssubsidies	1.500,00	1.500,00	1.500,00	1.500,00	1.500,00	1.500,00	1.500,00	1.500,00	1.500,00	1.500,00
LB_COVID	37.700,00	230.210,86	37.700,00	55.475,00	17.700,00	14.700,00	2.700,00	5.700,00	1.700,00	4.700,00
O	0,00	12.558,28	0,00	13.000,00	0,00	0,00	0,00	0,00	0,00	0,00
LB_COVID	0,00	12.558,28	0,00	13.000,00	0,00	0,00	0,00	0,00	0,00	0,00
74059999 Overige specifieke werkingssubsidies	0,00	0,00	0,00	0,00	0,00	0,00	0,00	0,00	0,00	0,00
74505000 Tussenkomst derden in loonkosten	0,00	0,00	0,00	0,00	0,00	0,00	0,00	0,00	0,00	0,00
74599999 Recuperatie van diverse kosten	0,00	12.558,28	0,00	13.000,00	0,00	0,00	0,00	0,00	0,00	0,00
U	37.700,00	217.652,58	37.700,00	42.475,00	17.700,00	14.700,00	2.700,00	5.700,00	1.700,00	4.700,00
LB_COVID	37.700,00	217.652,58	37.700,00	42.475,00	17.700,00	14.700,00	2.700,00	5.700,00	1.700,00	4.700,00
61000000 Huur lokalen, gebouwen en gronden	0,00	0,00	0,00	0,00	0,00	0,00	0,00	0,00	0,00	0,00

Rijlabels	Som van Goedgekeurd 2021	Som van Nieuw 2021	Som van Goedgekeurd 2022	Som van Nieuw 2022	Som van Goedgekeurd 2023	Som van Nieuw 2023	Som van Goedgekeurd 2024	Som van Nieuw 2024	Som van Goedgekeurd 2025	Som van Nieuw 2025
61100000 Elektriciteit	0,00	0,00	0,00	0,00	0,00	0,00	0,00	0,00	0,00	0,00
61110000 Gas	0,00	0,00	0,00	0,00	0,00	0,00	0,00	0,00	0,00	0,00
61130000 Water	0,00	0,00	0,00	0,00	0,00	0,00	0,00	0,00	0,00	0,00
61200000 Brandverzekering	0,00	200,00	0,00	200,00	0,00	0,00	0,00	0,00	0,00	0,00
61299999 Diverse verzekeringen buiten wagenpark en personeel	1.700,00	2.700,00	1.700,00	1.700,00	1.700,00	1.700,00	1.700,00	1.700,00	1.700,00	1.700,00
61330000 Vergoeding artiesten/sprekers/lesgevers	0,00	0,00	0,00	0,00	0,00	0,00	0,00	0,00	0,00	0,00
61399999 Diverse dienstprestaties van derden	0,00	14.000,00	0,00	0,00	0,00	0,00	0,00	0,00	0,00	0,00
61403000 Kosten informatica	0,00	7.100,00	0,00	2.800,00	0,00	0,00	0,00	0,00	0,00	0,00
61404000 Huur meubilair en kantoorinrichting	0,00	1.300,00	0,00	0,00	0,00	0,00	0,00	0,00	0,00	0,00
61404200 Kantoorbenodigdheden	0,00	9.300,00	0,00	8.500,00	0,00	0,00	0,00	0,00	0,00	0,00
61406000 Onthaal-, receptie- en representatiekosten	0,00	6.000,00	0,00	0,00	0,00	0,00	0,00	0,00	0,00	0,00
61500000 Huur technische installaties, machines en uitrusting	0,00	4.180,00	0,00	0,00	0,00	0,00	0,00	0,00	0,00	0,00
61501000 Schoonmaak en afvalverwerking	0,00	18.175,00	0,00	75,00	0,00	0,00	0,00	0,00	0,00	0,00
61502000 Verbruiksmateriaal bij activiteiten	0,00	250,00	0,00	0,00	0,00	0,00	0,00	0,00	0,00	0,00
61502200 Externe workshops, seminars en infosessies voor derden	16.000,00	16.000,00	16.000,00	16.000,00	6.000,00	0,00	0,00	0,00	0,00	0,00
61503999 Diverse verplaatsingskosten derden	0,00	1.500,00	0,00	0,00	0,00	0,00	0,00	0,00	0,00	0,00
61505000 Publicitair drukwerk	0,00	4.500,00	0,00	0,00	0,00	0,00	0,00	0,00	0,00	0,00
61505999 Diverse publiciteit	0,00	1.800,00	0,00	0,00	0,00	0,00	0,00	0,00	0,00	0,00
61506000 Klein gereedschap	0,00	38.200,00	0,00	200,00	0,00	0,00	0,00	0,00	0,00	0,00
61601100 Onderhoud en herstelling voertuigen	0,00	500,00	0,00	3.000,00	0,00	3.000,00	0,00	3.000,00	0,00	3.000,00
61609100 Overige kosten voertuigen	0,00	10.971,58	0,00	0,00	0,00	0,00	0,00	0,00	0,00	0,00
61690100 Huur overig rollend materieel	0,00	800,00	0,00	0,00	0,00	0,00	0,00	0,00	0,00	0,00
61702000 Vrijwilligers	0,00	60.000,00	0,00	0,00	0,00	0,00	0,00	0,00	0,00	0,00
64900000 Toegestane werkingssubsidies	20.000,00	20.176,00	20.000,00	10.000,00	10.000,00	10.000,00	1.000,00	1.000,00	0,00	0,00
LBS_SAM_BeleidEenz	7.000,00	2.850,00	5.000,00	55.001,00	5.000,00	55.001,00	5.000,00	55.001,00	5.000,00	55.001,00
O	0,00	0,00	0,00	1,00	0,00	1,00	0,00	1,00	0,00	1,00
LSB_SAM_ActBeleidEenz	0,00	0,00	0,00	1,00	0,00	1,00	0,00	1,00	0,00	1,00
74052000 Subsidies Vlaamse overheid	0,00	0,00	0,00	1,00	0,00	1,00	0,00	1,00	0,00	1,00
U	7.000,00	2.850,00	5.000,00	55.000,00	5.000,00	55.000,00	5.000,00	55.000,00	5.000,00	55.000,00
LSB_SAM_ActBeleidEenz	7.000,00	2.850,00	5.000,00	55.000,00	5.000,00	55.000,00	5.000,00	55.000,00	5.000,00	55.000,00
61000000 Huur lokalen, gebouwen en gronden	200,00	125,00	100,00	100,00	100,00	100,00	100,00	100,00	100,00	100,00
61330000 Vergoeding artiesten/sprekers/lesgevers	1.500,00	0,00	1.500,00	1.500,00	1.500,00	1.500,00	1.500,00	1.500,00	1.500,00	1.500,00
61399999 Diverse dienstprestaties van derden	4.000,00	1.250,00	2.750,00	52.750,00	2.750,00	52.750,00	2.750,00	52.750,00	2.750,00	52.750,00
61406000 Onthaal-, receptie- en representatiekosten	800,00	500,00	400,00	400,00	400,00	400,00	400,00	400,00	400,00	400,00
61505000 Publicitair drukwerk	500,00	975,00	250,00	250,00	250,00	250,00	250,00	250,00	250,00	250,00
61505999 Diverse publiciteit	0,00	0,00	0,00	0,00	0,00	0,00	0,00	0,00	0,00	0,00
LSB_SAM_ComSen	9.000,00	11.000,00	9.000,00	11.000,00	9.000,00	11.000,00	9.000,00	11.000,00	9.000,00	11.000,00
U	9.000,00	11.000,00	9.000,00	11.000,00	9.000,00	11.000,00	9.000,00	11.000,00	9.000,00	11.000,00
LSB_SAM_ActComSen	9.000,00	11.000,00	9.000,00	11.000,00	9.000,00	11.000,00	9.000,00	11.000,00	9.000,00	11.000,00
61402000 Post- en verzendingskosten	6.000,00	8.000,00	6.000,00	8.000,00	6.000,00	8.000,00	6.000,00	8.000,00	6.000,00	8.000,00
61505000 Publicitair drukwerk	3.000,00	3.000,00	3.000,00	3.000,00	3.000,00	3.000,00	3.000,00	3.000,00	3.000,00	3.000,00

Rijlabels	Som van Goedgekeurd 2021	Som van Nieuw 2021	Som van Goedgekeurd 2022	Som van Nieuw 2022	Som van Goedgekeurd 2023	Som van Nieuw 2023	Som van Goedgekeurd 2024	Som van Nieuw 2024	Som van Goedgekeurd 2025	Som van Nieuw 2025
LSB_SAM_DetectEenz	10.000,00	1.750,00	10.000,00	10.000,00	10.125,00	10.125,00	10.125,00	10.125,00	10.125,00	10.125,00
U	10.000,00	1.750,00	10.000,00	10.000,00	10.125,00	10.125,00	10.125,00	10.125,00	10.125,00	10.125,00
LSB_SAM_ActDetectEenz	10.000,00	1.750,00	10.000,00	10.000,00	10.125,00	10.125,00	10.125,00	10.125,00	10.125,00	10.125,00
61000000 Huur lokalen, gebouwen en gronden	50,00	50,00	50,00	50,00	50,00	50,00	50,00	50,00	50,00	50,00
61403000 Kosten informatica	250,00	0,00	250,00	250,00	375,00	375,00	375,00	375,00	375,00	375,00
61406000 Onthaal-, receptie- en representatiekosten	200,00	200,00	200,00	200,00	200,00	200,00	200,00	200,00	200,00	200,00
61502000 Verbruiksmateriaal bij activiteiten	0,00	0,00	0,00	0,00	0,00	0,00	0,00	0,00	0,00	0,00
61502200 Externe workshops, seminars en infosessies voor derden	1.500,00	0,00	1.500,00	1.500,00	1.500,00	1.500,00	1.500,00	1.500,00	1.500,00	1.500,00
61505000 Publicitair drukwerk	500,00	1.500,00	500,00	500,00	500,00	500,00	500,00	500,00	500,00	500,00
61702000 Vrijwilligers	7.500,00	0,00	7.500,00	7.500,00	7.500,00	7.500,00	7.500,00	7.500,00	7.500,00	7.500,00
LSB_SAM_Diversiteitsbeleid	1.725,00	1.725,00	1.725,00	1.725,00	1.725,00	1.725,00	1.725,00	1.725,00	1.725,00	1.725,00
U	1.725,00	1.725,00	1.725,00	1.725,00	1.725,00	1.725,00	1.725,00	1.725,00	1.725,00	1.725,00
LSB_SAM_DiversiteitsbeleidExtern	575,00	575,00	575,00	575,00	575,00	575,00	575,00	575,00	575,00	575,00
61000000 Huur lokalen, gebouwen en gronden	50,00	50,00	50,00	50,00	50,00	50,00	50,00	50,00	50,00	50,00
61330000 Vergoeding artiesten/sprekers/lesgevers	425,00	425,00	425,00	425,00	425,00	425,00	425,00	425,00	425,00	425,00
61406000 Onthaal-, receptie- en representatiekosten	100,00	100,00	100,00	100,00	100,00	100,00	100,00	100,00	100,00	100,00
LSB_SAM_DiversiteitsbeleidIntern	575,00	575,00	575,00	575,00	575,00	575,00	575,00	575,00	575,00	575,00
61000000 Huur lokalen, gebouwen en gronden	50,00	50,00	50,00	50,00	50,00	50,00	50,00	50,00	50,00	50,00
61330000 Vergoeding artiesten/sprekers/lesgevers	425,00	425,00	425,00	425,00	425,00	425,00	425,00	425,00	425,00	425,00
61406000 Onthaal-, receptie- en representatiekosten	100,00	100,00	100,00	100,00	100,00	100,00	100,00	100,00	100,00	100,00
LSB_SAM_LIVC-R	575,00	575,00	575,00	575,00	575,00	575,00	575,00	575,00	575,00	575,00
61000000 Huur lokalen, gebouwen en gronden	50,00	50,00	50,00	50,00	50,00	50,00	50,00	50,00	50,00	50,00
61330000 Vergoeding artiesten/sprekers/lesgevers	425,00	425,00	425,00	425,00	425,00	425,00	425,00	425,00	425,00	425,00
61406000 Onthaal-, receptie- en representatiekosten	100,00	100,00	100,00	100,00	100,00	100,00	100,00	100,00	100,00	100,00
LSB_SAM_DrempNieuwk	48.075,00	31.525,00	32.075,00	49.575,00	32.075,00	49.575,00	32.075,00	49.575,00	32.075,00	49.575,00
U	48.075,00	31.525,00	32.075,00	49.575,00	32.075,00	49.575,00	32.075,00	49.575,00	32.075,00	49.575,00
LSB_SAM_ActDrempNieuwk	48.075,00	31.525,00	32.075,00	49.575,00	32.075,00	49.575,00	32.075,00	49.575,00	32.075,00	49.575,00
61000000 Huur lokalen, gebouwen en gronden	100,00	75,00	100,00	100,00	100,00	100,00	100,00	100,00	100,00	100,00
61330000 Vergoeding artiesten/sprekers/lesgevers	650,00	650,00	650,00	650,00	650,00	650,00	650,00	650,00	650,00	650,00
61399999 Diverse dienstprestaties van derden	43.750,00	27.500,00	27.750,00	45.250,00	27.750,00	45.250,00	27.750,00	45.250,00	27.750,00	45.250,00
61406000 Onthaal-, receptie- en representatiekosten	250,00	125,00	250,00	250,00	250,00	250,00	250,00	250,00	250,00	250,00
61406200 Relatiegeschenken	200,00	200,00	200,00	200,00	200,00	200,00	200,00	200,00	200,00	200,00
61505000 Publicitair drukwerk	750,00	600,00	750,00	750,00	750,00	750,00	750,00	750,00	750,00	750,00
61702000 Vrijwilligers	2.375,00	2.375,00	2.375,00	2.375,00	2.375,00	2.375,00	2.375,00	2.375,00	2.375,00	2.375,00
LSB_SAM_DrugBel	137.900,00	135.850,00	137.900,00	137.900,00	137.900,00	137.900,00	137.900,00	137.900,00	137.900,00	137.900,00
O	5.100,00	9.000,00	5.100,00	5.100,00	5.100,00	5.100,00	5.100,00	5.100,00	5.100,00	5.100,00
LSB_SAM_ActDrugBel	5.100,00	9.000,00	5.100,00	5.100,00	5.100,00	5.100,00	5.100,00	5.100,00	5.100,00	5.100,00
74052000 Subsidies Vlaamse overheid	5.100,00	9.000,00	5.100,00	5.100,00	5.100,00	5.100,00	5.100,00	5.100,00	5.100,00	5.100,00
U	132.800,00	126.850,00	132.800,00	132.800,00	132.800,00	132.800,00	132.800,00	132.800,00	132.800,00	132.800,00
LSB_SAM_ActDrugBel	132.800,00	126.850,00	132.800,00	132.800,00	132.800,00	132.800,00	132.800,00	132.800,00	132.800,00	132.800,00
61000000 Huur lokalen, gebouwen en gronden	50,00	0,00	50,00	50,00	50,00	50,00	50,00	50,00	50,00	50,00
61330000 Vergoeding artiesten/sprekers/lesgevers	875,00	0,00	875,00	875,00	875,00	875,00	875,00	875,00	875,00	875,00
61399999 Diverse dienstprestaties van derden	12.100,00	7.100,00	12.100,00	12.100,00	12.100,00	12.100,00	12.100,00	12.100,00	12.100,00	12.100,00

Rijlabels	Som van Goedgekeurd 2021	Som van Nieuw 2021	Som van Goedgekeurd 2022	Som van Nieuw 2022	Som van Goedgekeurd 2023	Som van Nieuw 2023	Som van Goedgekeurd 2024	Som van Nieuw 2024	Som van Goedgekeurd 2025	Som van Nieuw 2025
61406000 Onthaal-, receptie- en representatiekosten	50,00	0,00	50,00	50,00	50,00	50,00	50,00	50,00	50,00	50,00
61406200 Relatiegeschenken	25,00	50,00	25,00	25,00	25,00	25,00	25,00	25,00	25,00	25,00
64910000 Nominatieve toelagen	119.700,00	119.700,00	119.700,00	119.700,00	119.700,00	119.700,00	119.700,00	119.700,00	119.700,00	119.700,00
LSB_SAM_DrugInKaart	500,00	0,00	500,00	500,00	500,00	500,00	500,00	500,00	500,00	500,00
U	500,00	0,00	500,00	500,00	500,00	500,00	500,00	500,00	500,00	500,00
LSB_SAM_DrugInKaart	500,00	0,00	500,00	500,00	500,00	500,00	500,00	500,00	500,00	500,00
61000000 Huur lokalen, gebouwen en gronden	10,00	0,00	10,00	10,00	10,00	10,00	10,00	10,00	10,00	10,00
61330000 Vergoeding artiesten/sprekers/lesgevers	315,00	0,00	315,00	315,00	315,00	315,00	315,00	315,00	315,00	315,00
61406000 Onthaal-, receptie- en representatiekosten	50,00	0,00	50,00	50,00	50,00	50,00	50,00	50,00	50,00	50,00
61406200 Relatiegeschenken	25,00	0,00	25,00	25,00	25,00	25,00	25,00	25,00	25,00	25,00
61505000 Publicitair drukwerk	100,00	0,00	100,00	100,00	100,00	100,00	100,00	100,00	100,00	100,00
LSB_SAM_DrugPrev	6.000,00	4.750,00	6.000,00	6.000,00	6.000,00	6.000,00	6.000,00	6.000,00	6.000,00	6.000,00
U	6.000,00	4.750,00	6.000,00	6.000,00	6.000,00	6.000,00	6.000,00	6.000,00	6.000,00	6.000,00
LSB_SAM_ActDrugPrev	6.000,00	4.750,00	6.000,00	6.000,00	6.000,00	6.000,00	6.000,00	6.000,00	6.000,00	6.000,00
61000000 Huur lokalen, gebouwen en gronden	110,00	10,00	110,00	110,00	110,00	110,00	110,00	110,00	110,00	110,00
61330000 Vergoeding artiesten/sprekers/lesgevers	300,00	0,00	300,00	300,00	300,00	300,00	300,00	300,00	300,00	300,00
61406000 Onthaal-, receptie- en representatiekosten	150,00	50,00	150,00	150,00	150,00	150,00	150,00	150,00	150,00	150,00
61505000 Publicitair drukwerk	850,00	1.100,00	850,00	850,00	850,00	850,00	850,00	850,00	850,00	850,00
61505999 Diverse publiciteit	1.590,00	590,00	1.590,00	1.590,00	1.590,00	1.590,00	1.590,00	1.590,00	1.590,00	1.590,00
64900000 Toegestane werkingssubsidies	3.000,00	3.000,00	3.000,00	3.000,00	3.000,00	3.000,00	3.000,00	3.000,00	3.000,00	3.000,00
LSB_SAM_GelijkeKans	8.025,00	8.575,00	8.075,00	6.975,00	8.075,00	6.975,00	8.125,00	6.975,00	8.125,00	6.975,00
U	8.025,00	8.575,00	8.075,00	6.975,00	8.075,00	6.975,00	8.125,00	6.975,00	8.125,00	6.975,00
LSB_SAM_GelijkeKans	8.025,00	8.575,00	8.075,00	6.975,00	8.075,00	6.975,00	8.125,00	6.975,00	8.125,00	6.975,00
61000000 Huur lokalen, gebouwen en gronden	200,00	200,00	200,00	200,00	200,00	200,00	200,00	200,00	200,00	200,00
61330000 Vergoeding artiesten/sprekers/lesgevers	2.650,00	2.650,00	2.650,00	2.000,00	2.650,00	2.000,00	2.650,00	2.000,00	2.650,00	2.000,00
61403000 Kosten informatica	1.450,00	1.450,00	1.500,00	0,00	1.500,00	0,00	1.550,00	0,00	1.550,00	0,00
61406000 Onthaal-, receptie- en representatiekosten	400,00	150,00	400,00	150,00	400,00	150,00	400,00	150,00	400,00	150,00
61406200 Relatiegeschenken	75,00	75,00	75,00	75,00	75,00	75,00	75,00	75,00	75,00	75,00
61505000 Publicitair drukwerk	350,00	350,00	350,00	350,00	350,00	350,00	350,00	350,00	350,00	350,00
61505999 Diverse publiciteit	400,00	1.700,00	400,00	1.700,00	400,00	1.700,00	400,00	1.700,00	400,00	1.700,00
64900000 Toegestane werkingssubsidies	2.500,00	2.000,00	2.500,00	2.500,00	2.500,00	2.500,00	2.500,00	2.500,00	2.500,00	2.500,00
LSB_SAM_GezondGemeen	80.075,00	16.572,00	21.290,00	88.290,00	21.290,00	21.290,00	21.290,00	21.290,00	21.290,00	21.290,00
O	0,00	3.147,00	0,00	0,00	0,00	0,00	0,00	0,00	0,00	0,00
LSB_SAM_ActGezondGemeen	0,00	3.147,00	0,00	0,00	0,00	0,00	0,00	0,00	0,00	0,00
74059999 Overige specifieke werkingssubsidies	0,00	3.147,00	0,00	0,00	0,00	0,00	0,00	0,00	0,00	0,00
U	80.075,00	13.425,00	21.290,00	88.290,00	21.290,00	21.290,00	21.290,00	21.290,00	21.290,00	21.290,00
LSB_SAM_ActGezondGemeen	80.075,00	13.425,00	21.290,00	88.290,00	21.290,00	21.290,00	21.290,00	21.290,00	21.290,00	21.290,00
61000000 Huur lokalen, gebouwen en gronden	300,00	50,00	400,00	400,00	400,00	400,00	400,00	400,00	400,00	400,00
61330000 Vergoeding artiesten/sprekers/lesgevers	4.175,00	2.675,00	5.675,00	5.675,00	5.675,00	5.675,00	5.675,00	5.675,00	5.675,00	5.675,00
61399999 Diverse dienstprestaties van derden	57.000,00	0,00	5.750,00	62.750,00	5.750,00	5.750,00	5.750,00	5.750,00	5.750,00	5.750,00
61406000 Onthaal-, receptie- en representatiekosten	800,00	200,00	1.300,00	1.300,00	1.300,00	1.300,00	1.300,00	1.300,00	1.300,00	1.300,00
61406200 Relatiegeschenken	125,00	325,00	125,00	125,00	125,00	125,00	125,00	125,00	125,00	125,00
61502000 Verbruiksmateriaal bij activiteiten	2.000,00	2.000,00	2.000,00	2.000,00	2.000,00	2.000,00	2.000,00	2.000,00	2.000,00	2.000,00
61505000 Publicitair drukwerk	11.225,00	725,00	1.590,00	11.590,00	1.590,00	1.590,00	1.590,00	1.590,00	1.590,00	1.590,00

Rijlabels	Som van Goedgekeurd 2021	Som van Nieuw 2021	Som van Goedgekeurd 2022	Som van Nieuw 2022	Som van Goedgekeurd 2023	Som van Nieuw 2023	Som van Goedgekeurd 2024	Som van Nieuw 2024	Som van Goedgekeurd 2025	Som van Nieuw 2025
61505999 Diverse publiciteit	450,00	3.450,00	450,00	450,00	450,00	450,00	450,00	450,00	450,00	450,00
61507000 Technische controles en keuringen	1.500,00	1.500,00	1.500,00	1.500,00	1.500,00	1.500,00	1.500,00	1.500,00	1.500,00	1.500,00
64910000 Nominatieve toelagen	2.500,00	2.500,00	2.500,00	2.500,00	2.500,00	2.500,00	2.500,00	2.500,00	2.500,00	2.500,00
LSB_SAM_InfoSchool	501,00	4.251,00	501,00	1.251,00	501,00	1.251,00	501,00	1.251,00	501,00	1.251,00
U	501,00	4.251,00	501,00	1.251,00	501,00	1.251,00	501,00	1.251,00	501,00	1.251,00
Scholen informeren over het flankerend onderwijsbeleid.	501,00	4.251,00	501,00	1.251,00	501,00	1.251,00	501,00	1.251,00	501,00	1.251,00
61000000 Huur lokalen, gebouwen en gronden	50,00	50,00	50,00	50,00	50,00	50,00	50,00	50,00	50,00	50,00
61406000 Onthaal-, receptie- en representatiekosten	200,00	200,00	200,00	200,00	200,00	200,00	200,00	200,00	200,00	200,00
61505000 Publicitair drukwerk	1,00	1,00	1,00	1,00	1,00	1,00	1,00	1,00	1,00	1,00
61505999 Diverse publiciteit	250,00	4.000,00	250,00	1.000,00	250,00	1.000,00	250,00	1.000,00	250,00	1.000,00
LSB_SAM_KwetsbWijk	25.250,00	25.250,00	25.250,00	25.251,00	25.250,00	25.251,00	25.250,00	25.251,00	25.250,00	25.251,00
O	0,00	0,00	0,00	1,00	0,00	1,00	0,00	1,00	0,00	1,00
LSB_SAM_KwetsbWijk	0,00	0,00	0,00	1,00	0,00	1,00	0,00	1,00	0,00	1,00
74052000 Subsidies Vlaamse overheid	0,00	0,00	0,00	1,00	0,00	1,00	0,00	1,00	0,00	1,00
U	25.250,00	25.250,00	25.250,00	25.250,00	25.250,00	25.250,00	25.250,00	25.250,00	25.250,00	25.250,00
LSB_SAM_KwetsbWijk	25.250,00	25.250,00	25.250,00	25.250,00	25.250,00	25.250,00	25.250,00	25.250,00	25.250,00	25.250,00
61000000 Huur lokalen, gebouwen en gronden	50,00	50,00	50,00	50,00	50,00	50,00	50,00	50,00	50,00	50,00
61399999 Diverse dienstprestaties van derden	25.000,00	25.000,00	25.000,00	25.000,00	25.000,00	25.000,00	25.000,00	25.000,00	25.000,00	25.000,00
61406000 Onthaal-, receptie- en representatiekosten	200,00	200,00	200,00	200,00	200,00	200,00	200,00	200,00	200,00	200,00
LSB_SAM_Levenlleren	2.600,00	800,00	2.600,00	2.600,00	2.600,00	2.600,00	2.600,00	2.600,00	2.600,00	2.600,00
U	2.600,00	800,00	2.600,00	2.600,00	2.600,00	2.600,00	2.600,00	2.600,00	2.600,00	2.600,00
LSB_SAM_ActLevenlleren	2.600,00	800,00	2.600,00	2.600,00	2.600,00	2.600,00	2.600,00	2.600,00	2.600,00	2.600,00
61330000 Vergoeding artiesten/sprekers/lesgevers	2.600,00	800,00	2.600,00	2.600,00	2.600,00	2.600,00	2.600,00	2.600,00	2.600,00	2.600,00
LSB_SAM_Mantelzorg	125.000,00	75.000,00	125.000,00	75.000,00	125.000,00	75.000,00	125.000,00	75.000,00	125.000,00	75.000,00
U	125.000,00	75.000,00	125.000,00	75.000,00	125.000,00	75.000,00	125.000,00	75.000,00	125.000,00	75.000,00
LSB_SAM_Mantelzorg	125.000,00	75.000,00	125.000,00	75.000,00	125.000,00	75.000,00	125.000,00	75.000,00	125.000,00	75.000,00
61505000 Publicitair drukwerk	0,00	5.000,00	0,00	5.000,00	0,00	5.000,00	0,00	5.000,00	0,00	5.000,00
64900000 Toegestane werkingssubsidies	125.000,00	70.000,00	125.000,00	70.000,00	125.000,00	70.000,00	125.000,00	70.000,00	125.000,00	70.000,00
LSB_SAM_NoordZuid	3.250,00	4.180,00	3.250,00	3.250,00	3.250,00	3.250,00	3.250,00	3.250,00	3.250,00	3.250,00
U	3.250,00	4.180,00	3.250,00	3.250,00	3.250,00	3.250,00	3.250,00	3.250,00	3.250,00	3.250,00
LSB_SAM_NoordZuid	3.250,00	4.180,00	3.250,00	3.250,00	3.250,00	3.250,00	3.250,00	3.250,00	3.250,00	3.250,00
61000000 Huur lokalen, gebouwen en gronden	30,00	270,00	30,00	30,00	30,00	30,00	30,00	30,00	30,00	30,00
61330000 Vergoeding artiesten/sprekers/lesgevers	2.000,00	450,00	2.000,00	2.000,00	2.000,00	2.000,00	2.000,00	2.000,00	2.000,00	2.000,00
61406000 Onthaal-, receptie- en representatiekosten	570,00	2.360,00	570,00	570,00	570,00	570,00	570,00	570,00	570,00	570,00
61505000 Publicitair drukwerk	50,00	450,00	50,00	50,00	50,00	50,00	50,00	50,00	50,00	50,00
61505999 Diverse publiciteit	100,00	150,00	100,00	100,00	100,00	100,00	100,00	100,00	100,00	100,00
64900000 Toegestane werkingssubsidies	0,00	0,00	0,00	0,00	0,00	0,00	0,00	0,00	0,00	0,00
64910000 Nominatieve toelagen	500,00	500,00	500,00	500,00	500,00	500,00	500,00	500,00	500,00	500,00
LSB_SAM_OnderstVwVO	2.250,00	2.300,00	2.250,00	4.050,00	2.250,00	4.050,00	2.250,00	4.050,00	2.250,00	4.050,00
U	2.250,00	2.300,00	2.250,00	4.050,00	2.250,00	4.050,00	2.250,00	4.050,00	2.250,00	4.050,00
LSB_SAM_ActOnderstVwVo	2.250,00	2.300,00	2.250,00	4.050,00	2.250,00	4.050,00	2.250,00	4.050,00	2.250,00	4.050,00
61000000 Huur lokalen, gebouwen en gronden	50,00	50,00	50,00	50,00	50,00	50,00	50,00	50,00	50,00	50,00
61330000 Vergoeding artiesten/sprekers/lesgevers	1.750,00	1.750,00	1.750,00	2.500,00	1.750,00	2.500,00	1.750,00	2.500,00	1.750,00	2.500,00
61403000 Kosten informatica	250,00	300,00	250,00	300,00	250,00	300,00	250,00	300,00	250,00	300,00

Rijlabels	Som van Goedgekeurd 2021	Som van Nieuw 2021	Som van Goedgekeurd 2022	Som van Nieuw 2022	Som van Goedgekeurd 2023	Som van Nieuw 2023	Som van Goedgekeurd 2024	Som van Nieuw 2024	Som van Goedgekeurd 2025	Som van Nieuw 2025
61406000 Onthaal-, receptie- en representatiekosten	200,00	200,00	200,00	200,00	200,00	200,00	200,00	200,00	200,00	200,00
61505000 Publicitair drukwerk	0,00	0,00	0,00	1.000,00	0,00	1.000,00	0,00	1.000,00	0,00	1.000,00
LSB_SAM_Ontmoet	25.000,00	25.450,00	24.500,00	27.450,00	24.500,00	26.950,00	24.500,00	26.950,00	24.500,00	26.950,00
O	8.500,00	7.700,00	8.500,00	8.700,00	8.500,00	8.700,00	8.500,00	8.700,00	8.500,00	8.700,00
LSB_SAM_ActOntmoet	8.500,00	7.700,00	8.500,00	8.700,00	8.500,00	8.700,00	8.500,00	8.700,00	8.500,00	8.700,00
70403000 Tussenkomsten in activiteiten en vrijetijdsorganisatie	8.500,00	7.500,00	8.500,00	8.500,00	8.500,00	8.500,00	8.500,00	8.500,00	8.500,00	8.500,00
70600200 Inschrijvingsgelden	0,00	200,00	0,00	200,00	0,00	200,00	0,00	200,00	0,00	200,00
U	16.500,00	17.750,00	16.000,00	18.750,00	16.000,00	18.250,00	16.000,00	18.250,00	16.000,00	18.250,00
LSB_SAM_ActOntmoet	16.500,00	17.750,00	16.000,00	18.750,00	16.000,00	18.250,00	16.000,00	18.250,00	16.000,00	18.250,00
61000000 Huur lokalen, gebouwen en gronden	500,00	500,00	500,00	500,00	500,00	500,00	500,00	500,00	500,00	500,00
61310000 Auteursrechten en billijke vergoedingen	500,00	1.500,00	500,00	500,00	500,00	500,00	500,00	500,00	500,00	500,00
61330000 Vergoeding artiesten/sprekers/lesgevers	9.000,00	9.250,00	9.000,00	9.250,00	9.000,00	9.250,00	9.000,00	9.250,00	9.000,00	9.250,00
61399999 Diverse dienstprestaties van derden	500,00	0,00	0,00	500,00	0,00	0,00	0,00	0,00	0,00	0,00
61406000 Onthaal-, receptie- en representatiekosten	3.000,00	5.000,00	3.000,00	5.000,00	3.000,00	5.000,00	3.000,00	5.000,00	3.000,00	5.000,00
61406200 Relatiegeschenken	500,00	500,00	500,00	500,00	500,00	500,00	500,00	500,00	500,00	500,00
61502000 Verbruiksmateriaal bij activiteiten	500,00	500,00	500,00	500,00	500,00	500,00	500,00	500,00	500,00	500,00
61503999 Diverse verplaatsingskosten derden	2.000,00	500,00	2.000,00	2.000,00	2.000,00	2.000,00	2.000,00	2.000,00	2.000,00	2.000,00
LSB_SAM_PromVrijw	10.002,00	5.001,00	5.001,00	10.001,00	5.001,00	5.001,00	10.002,00	5.002,00	5.001,00	10.001,00
O	1,00	0,00	0,00	0,00	0,00	0,00	1,00	1,00	0,00	0,00
LSB_SAM_ActPromVrijw	1,00	0,00	0,00	0,00	0,00	0,00	1,00	1,00	0,00	0,00
70200100 Verkoop dranken en snoepgoed	1,00	0,00	0,00	0,00	0,00	0,00	1,00	1,00	0,00	0,00
U	10.001,00	5.001,00	5.001,00	10.001,00	5.001,00	5.001,00	10.001,00	5.001,00	5.001,00	10.001,00
LSB_SAM_ActPromVrijw	10.001,00	5.001,00	5.001,00	10.001,00	5.001,00	5.001,00	10.001,00	5.001,00	5.001,00	10.001,00
60400000 Dranken en snoepgoed	500,00	0,00	0,00	500,00	0,00	0,00	500,00	0,00	0,00	500,00
61000000 Huur lokalen, gebouwen en gronden	10,00	0,00	0,00	10,00	0,00	0,00	10,00	0,00	0,00	10,00
61310000 Auteursrechten en billijke vergoedingen	300,00	0,00	0,00	300,00	0,00	0,00	300,00	0,00	0,00	300,00
61330000 Vergoeding artiesten/sprekers/lesgevers	2.740,00	0,00	0,00	2.740,00	0,00	0,00	2.740,00	0,00	0,00	2.740,00
61406000 Onthaal-, receptie- en representatiekosten	100,00	0,00	0,00	100,00	0,00	0,00	100,00	0,00	0,00	100,00
61406200 Relatiegeschenken	5.250,00	5.000,00	5.000,00	5.250,00	5.000,00	5.000,00	5.250,00	5.000,00	5.000,00	5.250,00
61500000 Huur technische installaties, machines en uitrusting	750,00	0,00	0,00	750,00	0,00	0,00	750,00	0,00	0,00	750,00
61502000 Verbruiksmateriaal bij activiteiten	100,00	0,00	0,00	100,00	0,00	0,00	100,00	0,00	0,00	100,00
61505000 Publicitair drukwerk	100,00	0,00	0,00	100,00	0,00	0,00	100,00	0,00	0,00	100,00
61505999 Diverse publiciteit	1,00	1,00	1,00	1,00	1,00	1,00	1,00	1,00	1,00	1,00
61702000 Vrijwilligers	150,00	0,00	0,00	150,00	0,00	0,00	150,00	0,00	0,00	150,00
LSB_SAM_Regie	0,00	0,00	0,00	25.000,00	0,00	25.000,00	0,00	25.000,00	0,00	25.000,00
O	0,00	0,00	0,00	25.000,00	0,00	25.000,00	0,00	25.000,00	0,00	25.000,00
LSB_SAM_Toeg	0,00	0,00	0,00	25.000,00	0,00	25.000,00	0,00	25.000,00	0,00	25.000,00
74052100 Personeelssubsidies Vlaamse overheid	0,00	0,00	0,00	25.000,00	0,00	25.000,00	0,00	25.000,00	0,00	25.000,00
LSB_SAM_SchoolArbm	7.000,00	6.000,00	7.000,00	11.000,00	7.000,00	11.000,00	7.000,00	11.000,00	7.000,00	11.000,00
O	0,00	2.000,00	0,00	2.000,00	0,00	2.000,00	0,00	2.000,00	0,00	2.000,00
LSB_SAM_ActSchoolArbm	0,00	2.000,00	0,00	2.000,00	0,00	2.000,00	0,00	2.000,00	0,00	2.000,00
70099999 Diverse dienstverleningen	0,00	1.000,00	0,00	1.000,00	0,00	1.000,00	0,00	1.000,00	0,00	1.000,00

Rijlabels	Som van Goedgekeurd 2021	Som van Nieuw 2021	Som van Goedgekeurd 2022	Som van Nieuw 2022	Som van Goedgekeurd 2023	Som van Nieuw 2023	Som van Goedgekeurd 2024	Som van Nieuw 2024	Som van Goedgekeurd 2025	Som van Nieuw 2025
74059999 Overige specifieke werkingssubsidies	0,00	1.000,00	0,00	1.000,00	0,00	1.000,00	0,00	1.000,00	0,00	1.000,00
U	7.000,00	4.000,00	7.000,00	9.000,00	7.000,00	9.000,00	7.000,00	9.000,00	7.000,00	9.000,00
LSB_SAM_ActSchoolArbm	7.000,00	4.000,00	7.000,00	9.000,00	7.000,00	9.000,00	7.000,00	9.000,00	7.000,00	9.000,00
61000000 Huur lokalen, gebouwen en gronden	50,00	0,00	50,00	50,00	50,00	50,00	50,00	50,00	50,00	50,00
61399999 Diverse dienstprestaties van derden	4.750,00	4.000,00	4.750,00	8.750,00	4.750,00	8.750,00	4.750,00	8.750,00	4.750,00	8.750,00
61406000 Onthaal-, receptie- en representatiekosten	200,00	0,00	200,00	200,00	200,00	200,00	200,00	200,00	200,00	200,00
64900000 Toegestane werkingssubsidies	2.000,00	0,00	2.000,00	0,00	2.000,00	0,00	2.000,00	0,00	2.000,00	0,00
LSB_SAM_Schooluitv	77.000,00	71.000,00	89.440,00	92.840,00	79.750,00	79.750,00	89.440,00	92.840,00	79.750,00	79.750,00
U	77.000,00	71.000,00	89.440,00	92.840,00	79.750,00	79.750,00	89.440,00	92.840,00	79.750,00	79.750,00
LSB_SAM_ActSchooluitv	76.500,00	70.500,00	76.500,00	76.500,00	76.500,00	76.500,00	76.500,00	76.500,00	76.500,00	76.500,00
61000000 Huur lokalen, gebouwen en gronden	50,00	0,00	50,00	50,00	50,00	50,00	50,00	50,00	50,00	50,00
61330000 Vergoeding artiesten/sprekers/lesgevers	1.500,00	1.000,00	1.500,00	1.500,00	1.500,00	1.500,00	1.500,00	1.500,00	1.500,00	1.500,00
61399999 Diverse dienstprestaties van derden	5.000,00	0,00	5.000,00	5.000,00	5.000,00	5.000,00	5.000,00	5.000,00	5.000,00	5.000,00
61406000 Onthaal-, receptie- en representatiekosten	350,00	0,00	350,00	350,00	350,00	350,00	350,00	350,00	350,00	350,00
61505000 Publicitair drukwerk	100,00	0,00	100,00	100,00	100,00	100,00	100,00	100,00	100,00	100,00
61799999 Diverse uitzendkrachten en personen ter beschikking gesteld	69.500,00	69.500,00	69.500,00	69.500,00	69.500,00	69.500,00	69.500,00	69.500,00	69.500,00	69.500,00
LSB_SAM_TalentStudie	500,00	500,00	12.940,00	16.340,00	3.250,00	3.250,00	12.940,00	16.340,00	3.250,00	3.250,00
61000000 Huur lokalen, gebouwen en gronden	20,00	20,00	520,00	520,00	20,00	20,00	520,00	520,00	20,00	20,00
61330000 Vergoeding artiesten/sprekers/lesgevers	-1.000,00	-1.000,00	1.750,00	1.750,00	1.750,00	1.750,00	1.750,00	1.750,00	1.750,00	1.750,00
61399999 Diverse dienstprestaties van derden	1.000,00	1.000,00	10.100,00	13.500,00	1.000,00	1.000,00	10.100,00	13.500,00	1.000,00	1.000,00
61406000 Onthaal-, receptie- en representatiekosten	180,00	180,00	270,00	270,00	180,00	180,00	270,00	270,00	180,00	180,00
61502000 Verbruiksmateriaal bij activiteiten	300,00	300,00	300,00	300,00	300,00	300,00	300,00	300,00	300,00	300,00
LSB_SAM_SocSamenh	6.656,00	5.706,00	6.656,00	6.956,00	6.656,00	6.956,00	6.656,00	6.956,00	6.656,00	6.956,00
O	250,00	250,00	250,00	250,00	250,00	250,00	250,00	250,00	250,00	250,00
LSB_SAM_ActSocSamenh	250,00	250,00	250,00	250,00	250,00	250,00	250,00	250,00	250,00	250,00
70600200 Inschrijvingsgelden	250,00	250,00	250,00	250,00	250,00	250,00	250,00	250,00	250,00	250,00
U	6.406,00	5.456,00	6.406,00	6.706,00	6.406,00	6.706,00	6.406,00	6.706,00	6.406,00	6.706,00
LSB_SAM_ActSocSamenh	6.406,00	5.456,00	6.406,00	6.706,00	6.406,00	6.706,00	6.406,00	6.706,00	6.406,00	6.706,00
61000000 Huur lokalen, gebouwen en gronden	52,00	27,00	52,00	52,00	52,00	52,00	52,00	52,00	52,00	52,00
61330000 Vergoeding artiesten/sprekers/lesgevers	3.351,00	3.551,00	3.351,00	3.651,00	3.351,00	3.651,00	3.351,00	3.651,00	3.351,00	3.651,00
61406000 Onthaal-, receptie- en representatiekosten	2.101,00	1.151,00	2.101,00	2.101,00	2.101,00	2.101,00	2.101,00	2.101,00	2.101,00	2.101,00
61406200 Relatiegeschenken	301,00	276,00	301,00	301,00	301,00	301,00	301,00	301,00	301,00	301,00
61502000 Verbruiksmateriaal bij activiteiten	100,00	50,00	100,00	100,00	100,00	100,00	100,00	100,00	100,00	100,00
61505000 Publicitair drukwerk	501,00	401,00	501,00	501,00	501,00	501,00	501,00	501,00	501,00	501,00
LSB_SAM_Taalbeleid	16.050,00	15.050,00	16.050,00	16.375,00	16.050,00	16.375,00	16.050,00	16.375,00	16.050,00	16.375,00
O	0,00	0,00	0,00	0,00	0,00	0,00	0,00	0,00	0,00	0,00
LSB_SAM_Taalbeleid	0,00	0,00	0,00	0,00	0,00	0,00	0,00	0,00	0,00	0,00
70600100 Inkom organisaties	0,00	0,00	0,00	0,00	0,00	0,00	0,00	0,00	0,00	0,00
U	16.050,00	15.050,00	16.050,00	16.375,00	16.050,00	16.375,00	16.050,00	16.375,00	16.050,00	16.375,00
LSB_SAM_Taalbeleid	16.050,00	15.050,00	16.050,00	16.375,00	16.050,00	16.375,00	16.050,00	16.375,00	16.050,00	16.375,00
61000000 Huur lokalen, gebouwen en gronden	135,00	10,00	135,00	135,00	135,00	135,00	135,00	135,00	135,00	135,00
61299999 Diverse verzekeringen buiten wagenpark en personeel	100,00	100,00	100,00	0,00	100,00	0,00	100,00	0,00	100,00	0,00

Rijlabels	Som van Goedgekeurd 2021	Som van Nieuw 2021	Som van Goedgekeurd 2022	Som van Nieuw 2022	Som van Goedgekeurd 2023	Som van Nieuw 2023	Som van Goedgekeurd 2024	Som van Nieuw 2024	Som van Goedgekeurd 2025	Som van Nieuw 2025
61330000 Vergoeding artiesten/sprekers/lesgevers	12.000,00	12.000,00	12.000,00	12.000,00	12.000,00	12.000,00	12.000,00	12.000,00	12.000,00	12.000,00
61399999 Diverse dienstprestaties van derden	2.500,00	2.000,00	2.500,00	2.500,00	2.500,00	2.500,00	2.500,00	2.500,00	2.500,00	2.500,00
61406000 Onthaal-, receptie- en representatiekosten	465,00	315,00	465,00	715,00	465,00	715,00	465,00	715,00	465,00	715,00
61406200 Relatiegeschenken	200,00	325,00	200,00	325,00	200,00	325,00	200,00	325,00	200,00	325,00
61502000 Verbruiksmateriaal bij activiteiten	50,00	50,00	50,00	50,00	50,00	50,00	50,00	50,00	50,00	50,00
61505000 Publicitair drukwerk	600,00	250,00	600,00	650,00	600,00	650,00	600,00	650,00	600,00	650,00
LSB_SAM_VrijwBeleid	2.000,00	1.500,00	2.000,00	2.750,00	2.000,00	2.750,00	2.000,00	2.750,00	2.000,00	2.750,00
U	2.000,00	1.500,00	2.000,00	2.750,00	2.000,00	2.750,00	2.000,00	2.750,00	2.000,00	2.750,00
LSB_SAM_ActVrijwBeleid	2.000,00	1.500,00	2.000,00	2.750,00	2.000,00	2.750,00	2.000,00	2.750,00	2.000,00	2.750,00
61000000 Huur lokalen, gebouwen en gronden	50,00	0,00	50,00	50,00	50,00	50,00	50,00	50,00	50,00	50,00
61330000 Vergoeding artiesten/sprekers/lesgevers	1.750,00	0,00	1.750,00	1.000,00	1.750,00	1.000,00	1.750,00	1.000,00	1.750,00	1.000,00
61403000 Kosten informatica	0,00	1.500,00	0,00	1.500,00	0,00	1.500,00	0,00	1.500,00	0,00	1.500,00
61406000 Onthaal-, receptie- en representatiekosten	200,00	0,00	200,00	200,00	200,00	200,00	200,00	200,00	200,00	200,00
LSB_SAM_VrijwKwetsb	5.000,00	0,00	5.000,00	250,00	5.000,00	5.000,00	5.000,00	5.000,00	5.000,00	5.000,00
U	5.000,00	0,00	5.000,00	250,00	5.000,00	5.000,00	5.000,00	5.000,00	5.000,00	5.000,00
LSB_SAM_ActDuurzVrijw	5.000,00	0,00	5.000,00	250,00	5.000,00	5.000,00	5.000,00	5.000,00	5.000,00	5.000,00
61000000 Huur lokalen, gebouwen en gronden	50,00	0,00	50,00	50,00	50,00	50,00	50,00	50,00	50,00	50,00
61399999 Diverse dienstprestaties van derden	4.750,00	0,00	4.750,00	0,00	4.750,00	4.750,00	4.750,00	4.750,00	4.750,00	4.750,00
61406000 Onthaal-, receptie- en representatiekosten	200,00	0,00	200,00	200,00	200,00	200,00	200,00	200,00	200,00	200,00
LSB_SAM_ZorgbSchol	2.000,00	0,00	2.000,00	2.000,00	2.000,00	2.000,00	2.000,00	2.000,00	2.000,00	2.000,00
U	2.000,00	0,00	2.000,00	2.000,00	2.000,00	2.000,00	2.000,00	2.000,00	2.000,00	2.000,00
LSB_SAM_ActZorgbel	2.000,00	0,00	2.000,00	2.000,00	2.000,00	2.000,00	2.000,00	2.000,00	2.000,00	2.000,00
61000000 Huur lokalen, gebouwen en gronden	20,00	0,00	20,00	20,00	20,00	20,00	20,00	20,00	20,00	20,00
61330000 Vergoeding artiesten/sprekers/lesgevers	1.300,00	0,00	1.300,00	1.300,00	1.300,00	1.300,00	1.300,00	1.300,00	1.300,00	1.300,00
61406000 Onthaal-, receptie- en representatiekosten	180,00	0,00	180,00	180,00	180,00	180,00	180,00	180,00	180,00	180,00
61406200 Relatiegeschenken	100,00	0,00	100,00	100,00	100,00	100,00	100,00	100,00	100,00	100,00
61503999 Diverse verplaatsingskosten derden	400,00	0,00	400,00	400,00	400,00	400,00	400,00	400,00	400,00	400,00
OMG_MIL_dierenwelzijn	35.250,00	34.250,00	36.250,00	33.250,00	36.250,00	33.250,00	35.250,00	32.250,00	35.250,00	32.250,00
U	35.250,00	34.250,00	36.250,00	33.250,00	36.250,00	33.250,00	35.250,00	32.250,00	35.250,00	32.250,00
OMG_MIL_comm_dw	0,00	0,00	1.000,00	1.000,00	1.000,00	1.000,00	0,00	0,00	0,00	0,00
61330000 Vergoeding artiesten/sprekers/lesgevers	0,00	0,00	1.000,00	1.000,00	1.000,00	1.000,00	0,00	0,00	0,00	0,00
OMG_MIL_zwerfkatten	35.250,00	34.250,00	35.250,00	32.250,00	35.250,00	32.250,00	35.250,00	32.250,00	35.250,00	32.250,00
61300000 Erelonen advocaten	2.000,00	2.000,00	2.000,00	2.000,00	2.000,00	2.000,00	2.000,00	2.000,00	2.000,00	2.000,00
61300600 Erelonen geneesheren	26.000,00	26.000,00	26.000,00	24.000,00	26.000,00	24.000,00	26.000,00	24.000,00	26.000,00	24.000,00
61399999 Diverse dienstprestaties van derden	7.250,00	6.250,00	7.250,00	6.250,00	7.250,00	6.250,00	7.250,00	6.250,00	7.250,00	6.250,00
SW_JD_ToegVTAanbod	322.674,00	287.663,65	277.499,00	273.149,00	277.499,00	268.949,00	277.499,00	268.949,00	277.499,00	268.949,00
O	45.700,00	38.000,00	30.200,00	30.700,00	30.200,00	30.700,00	30.200,00	30.700,00	30.200,00	30.700,00
SW_JD_ActVTAanbod	45.700,00	38.000,00	30.200,00	30.700,00	30.200,00	30.700,00	30.200,00	30.700,00	30.200,00	30.700,00
70200100 Verkoop dranken en snoepgoed	14.000,00	9.000,00	7.000,00	7.000,00	7.000,00	7.000,00	7.000,00	7.000,00	7.000,00	7.000,00
70289999 Verkoop diverse roerende goederen	2.000,00	2.000,00	500,00	1.000,00	500,00	1.000,00	500,00	1.000,00	500,00	1.000,00
70600100 Inkom organisaties	9.700,00	7.000,00	2.700,00	2.700,00	2.700,00	2.700,00	2.700,00	2.700,00	2.700,00	2.700,00
70600200 Inschrijvingsgelden	20.000,00	20.000,00	20.000,00	20.000,00	20.000,00	20.000,00	20.000,00	20.000,00	20.000,00	20.000,00
U	276.974,00	249.663,65	247.299,00	242.449,00	247.299,00	238.249,00	247.299,00	238.249,00	247.299,00	238.249,00
SW_JD_ActPartVTAanbod	65.634,00	65.634,00	65.634,00	65.634,00	65.634,00	65.634,00	65.634,00	65.634,00	65.634,00	65.634,00

Rijlabels	Som van Goedgekeurd 2021	Som van Nieuw 2021	Som van Goedgekeurd 2022	Som van Nieuw 2022	Som van Goedgekeurd 2023	Som van Nieuw 2023	Som van Goedgekeurd 2024	Som van Nieuw 2024	Som van Goedgekeurd 2025	Som van Nieuw 2025
64900000 Toegestane werkingssubsidies	60.187,00	60.187,00	60.187,00	60.187,00	60.187,00	60.187,00	60.187,00	60.187,00	60.187,00	60.187,00
64910000 Nominatieve toelagen	5.447,00	5.447,00	5.447,00	5.447,00	5.447,00	5.447,00	5.447,00	5.447,00	5.447,00	5.447,00
SW_JD_ActVTaanbod	211.340,00	184.029,65	181.665,00	176.815,00	181.665,00	172.615,00	181.665,00	172.615,00	181.665,00	172.615,00
60000000 Voedingswaren	8.250,00	8.243,73	8.250,00	8.250,00	8.250,00	8.250,00	8.250,00	8.250,00	8.250,00	8.250,00
60001000 Medische, paramedische en verzorgingsbenodigdheden	300,00	404,50	300,00	300,00	300,00	300,00	300,00	300,00	300,00	300,00
60001300 Luiers en incontinentiemateriaal	250,00	0,00	250,00	250,00	250,00	250,00	250,00	250,00	250,00	250,00
60400000 Dranken en snoepgoed	8.290,00	4.290,00	4.290,00	4.290,00	4.290,00	4.290,00	4.290,00	4.290,00	4.290,00	4.290,00
61000000 Huur lokalen, gebouwen en gronden	12.370,00	11.370,00	11.370,00	11.370,00	11.370,00	11.370,00	11.370,00	11.370,00	11.370,00	11.370,00
61309999 Diverse erelonen	140,00	0,00	140,00	140,00	140,00	140,00	140,00	140,00	140,00	140,00
61310000 Auteursrechten en billijke vergoedingen	2.760,00	1.800,00	1.260,00	1.460,00	1.260,00	1.260,00	1.260,00	1.260,00	1.260,00	1.260,00
61330000 Vergoeding artiesten/sprekers/lesgevers	16.750,00	10.405,14	8.750,00	9.750,00	8.750,00	8.750,00	8.750,00	8.750,00	8.750,00	8.750,00
61399999 Diverse dienstprestaties van derden	1.605,00	1.605,00	1.605,00	1.605,00	1.605,00	1.605,00	1.605,00	1.605,00	1.605,00	1.605,00
61402000 Post- en verzendingskosten	200,00	0,00	200,00	200,00	200,00	200,00	200,00	200,00	200,00	200,00
61404200 Kantoorbenodigdheden	150,00	110,12	150,00	150,00	150,00	150,00	150,00	150,00	150,00	150,00
61406000 Onthaal-, receptie- en representatiekosten	6.720,00	7.520,75	5.720,00	6.220,00	5.720,00	6.220,00	5.720,00	6.220,00	5.720,00	6.220,00
61406200 Relatiegeschenken	2.025,00	1.963,43	2.025,00	2.025,00	2.025,00	2.025,00	2.025,00	2.025,00	2.025,00	2.025,00
61500000 Huur technische installaties, machines en uitrusting	12.595,00	9.595,00	5.345,00	7.895,00	5.345,00	5.345,00	5.345,00	5.345,00	5.345,00	5.345,00
61500100 Onderhoud en herstelling van technische installaties, machin	400,00	1.000,00	400,00	400,00	400,00	400,00	400,00	400,00	400,00	400,00
61501000 Schoonmaak en afvalverwerking	1.050,00	660,00	50,00	200,00	50,00	50,00	50,00	50,00	50,00	50,00
61502000 Verbruiksmateriaal bij activiteiten	16.900,00	14.631,67	12.550,00	12.850,00	12.550,00	12.550,00	12.550,00	12.550,00	12.550,00	12.550,00
61502200 Externe workshops, seminars en infossessies voor derden	3.855,00	2.855,00	3.255,00	3.255,00	3.255,00	3.255,00	3.255,00	3.255,00	3.255,00	3.255,00
61503999 Diverse verplaatsingskosten derden	2.800,00	3.030,00	2.800,00	2.800,00	2.800,00	2.800,00	2.800,00	2.800,00	2.800,00	2.800,00
61505000 Publicitair drukwerk	1.450,00	1.011,62	1.200,00	1.200,00	1.200,00	1.200,00	1.200,00	1.200,00	1.200,00	1.200,00
61505999 Diverse publiciteit	525,00	500,00	300,00	450,00	300,00	450,00	300,00	450,00	300,00	450,00
61506000 Klein gereedschap	250,00	0,00	250,00	250,00	250,00	250,00	250,00	250,00	250,00	250,00
61702000 Vrijwilligers	59.305,00	58.630,80	59.305,00	59.305,00	59.305,00	59.305,00	59.305,00	59.305,00	59.305,00	59.305,00
61704000 PWA personeel	900,00	0,00	900,00	0,00	900,00	0,00	900,00	0,00	900,00	0,00
62050000 Bezoldigingen jobstudenten	35.000,00	38.002,89	35.700,00	38.000,00	35.700,00	38.000,00	35.700,00	38.000,00	35.700,00	38.000,00
62060000 Bezoldigingen monitoren	15.000,00	4.200,00	15.300,00	4.200,00	15.300,00	4.200,00	15.300,00	4.200,00	15.300,00	4.200,00
62150000 Werkgeversbijdrage bezoldigingen jobstudenten	1.500,00	2.200,00	0,00	0,00	0,00	0,00	0,00	0,00	0,00	0,00
62302000 Tussenkost woon-werkverkeer	0,00	0,00	0,00	0,00	0,00	0,00	0,00	0,00	0,00	0,00
SW_JD_VeilHav	3.850,00	4.250,00	3.850,00	3.850,00	3.850,00	3.850,00	3.850,00	3.850,00	3.850,00	3.850,00
U	3.850,00	4.250,00	3.850,00	3.850,00	3.850,00	3.850,00	3.850,00	3.850,00	3.850,00	3.850,00
SW_JD_Community	3.850,00	4.250,00	3.850,00	3.850,00	3.850,00	3.850,00	3.850,00	3.850,00	3.850,00	3.850,00
61406000 Onthaal-, receptie- en representatiekosten	500,00	250,00	500,00	500,00	500,00	500,00	500,00	500,00	500,00	500,00
61406200 Relatiegeschenken	1.350,00	1.350,00	1.350,00	1.350,00	1.350,00	1.350,00	1.350,00	1.350,00	1.350,00	1.350,00
61502000 Verbruiksmateriaal bij activiteiten	1.500,00	1.500,00	1.500,00	1.500,00	1.500,00	1.500,00	1.500,00	1.500,00	1.500,00	1.500,00
61505000 Publicitair drukwerk	250,00	250,00	250,00	250,00	250,00	250,00	250,00	250,00	250,00	250,00
61505999 Diverse publiciteit	250,00	900,00	250,00	250,00	250,00	250,00	250,00	250,00	250,00	250,00

Rijlabels	Som van Goedgekeurd 2021	Som van Nieuw 2021	Som van Goedgekeurd 2022	Som van Nieuw 2022	Som van Goedgekeurd 2023	Som van Nieuw 2023	Som van Goedgekeurd 2024	Som van Nieuw 2024	Som van Goedgekeurd 2025	Som van Nieuw 2025
SW_WD_Verbinden	9.900,00	9.700,00	9.900,00	9.900,00	9.900,00	9.900,00	9.900,00	9.900,00	9.900,00	9.900,00
O	1.000,00	1.000,00	1.000,00	1.000,00	1.000,00	1.000,00	1.000,00	1.000,00	1.000,00	1.000,00
SW_WD_ActVerbinden	1.000,00	1.000,00	1.000,00	1.000,00	1.000,00	1.000,00	1.000,00	1.000,00	1.000,00	1.000,00
70403000 Tussenkomsten in activiteiten en vrijetijdsorganisatie	1.000,00	1.000,00	1.000,00	1.000,00	1.000,00	1.000,00	1.000,00	1.000,00	1.000,00	1.000,00
U	8.900,00	8.700,00	8.900,00	8.900,00	8.900,00	8.900,00	8.900,00	8.900,00	8.900,00	8.900,00
SW_WD_ActVerbinden	8.900,00	8.700,00	8.900,00	8.900,00	8.900,00	8.900,00	8.900,00	8.900,00	8.900,00	8.900,00
60000000 Voedingswaren	3.000,00	3.000,00	3.000,00	3.000,00	3.000,00	3.000,00	3.000,00	3.000,00	3.000,00	3.000,00
61330000 Vergoeding artiesten/sprekers/lesgevers	600,00	400,00	600,00	600,00	600,00	600,00	600,00	600,00	600,00	600,00
61406200 Relatiegeschenken	5.000,00	5.000,00	5.000,00	5.000,00	5.000,00	5.000,00	5.000,00	5.000,00	5.000,00	5.000,00
61502000 Verbruiksmateriaal bij activiteiten	300,00	300,00	300,00	300,00	300,00	300,00	300,00	300,00	300,00	300,00
SD 05 Lokale tewerkstelling	3.075.579,17	3.438.987,11	3.016.854,74	3.370.935,48	3.007.562,66	3.372.669,46	3.125.992,48	3.393.204,80	3.112.155,04	3.397.165,68
E	3.075.579,17	3.438.987,11	3.016.854,74	3.370.935,48	3.007.562,66	3.372.669,46	3.125.992,48	3.393.204,80	3.112.155,04	3.397.165,68
LSB_ECO_DiversTewerk	215.912,09	145.753,71	175.165,21	238.181,62	165.909,22	182.426,01	287.261,28	192.028,63	275.530,65	185.647,43
O	50.272,19	70.045,14	50.271,19	50.271,19	50.271,19	50.271,19	50.271,19	50.271,19	50.271,19	50.271,19
LSB_ECO_SEVA	50.272,19	70.045,14	50.271,19	50.271,19	50.271,19	50.271,19	50.271,19	50.271,19	50.271,19	50.271,19
70600200 Inschrijvingsgelden	0,00	0,00	0,00	0,00	0,00	0,00	0,00	0,00	0,00	0,00
74052000 Subsidies Vlaamse overheid	20.000,00	20.000,00	20.000,00	20.000,00	20.000,00	20.000,00	20.000,00	20.000,00	20.000,00	20.000,00
74052100 Personeelssubsidies Vlaamse overheid	30.000,00	30.000,00	30.000,00	30.000,00	30.000,00	30.000,00	30.000,00	30.000,00	30.000,00	30.000,00
74055000 Subsidies Provincie Oost-Vlaanderen	0,00	20.000,00	0,00	0,00	0,00	0,00	0,00	0,00	0,00	0,00
74502000 Werknemersbijdrage maaltijdcheques	271,19	44,14	271,19	271,19	271,19	271,19	271,19	271,19	271,19	271,19
74502010 Werknemersbijdrage maaltijden op het werk	1,00	1,00	0,00	0,00	0,00	0,00	0,00	0,00	0,00	0,00
U	165.639,90	75.708,57	124.894,02	187.910,43	115.638,03	132.154,82	236.990,09	141.757,44	225.259,46	135.376,24
LSB_ECO_ActDiversTewerk	85.500,00	28.550,00	44.750,00	97.000,00	35.500,00	37.000,00	44.750,00	46.250,00	35.500,00	37.000,00
61000000 Huur lokalen, gebouwen en gronden	65,00	15,00	65,00	65,00	65,00	65,00	65,00	65,00	65,00	65,00
61330000 Vergoeding artiesten/sprekers/lesgevers	9.650,00	5.650,00	9.650,00	9.650,00	9.650,00	9.650,00	9.650,00	9.650,00	9.650,00	9.650,00
61399999 Diverse dienstprestaties van derden	65.750,00	13.000,00	25.000,00	75.750,00	15.750,00	15.750,00	25.000,00	25.000,00	15.750,00	15.750,00
61406000 Onthaal-, receptie- en representatiekosten	450,00	400,00	450,00	450,00	450,00	450,00	450,00	450,00	450,00	450,00
61406200 Relatiegeschenken	300,00	300,00	300,00	300,00	300,00	300,00	300,00	300,00	300,00	300,00
61500000 Huur technische installaties, machines en uitrusting	75,00	25,00	75,00	75,00	75,00	75,00	75,00	75,00	75,00	75,00
61502000 Verbruiksmateriaal bij activiteiten	210,00	60,00	210,00	210,00	210,00	210,00	210,00	210,00	210,00	210,00
61502300 Prijzen, cadeaubons bij organisaties	1.250,00	1.250,00	1.250,00	1.250,00	1.250,00	1.250,00	1.250,00	1.250,00	1.250,00	1.250,00
61505000 Publicitair drukwerk	1.300,00	800,00	1.300,00	1.300,00	1.300,00	1.300,00	1.300,00	1.300,00	1.300,00	1.300,00
61505999 Diverse publiciteit	2.250,00	3.050,00	2.250,00	3.750,00	2.250,00	3.750,00	2.250,00	3.750,00	2.250,00	3.750,00
61506000 Klein gereedschap	200,00	0,00	200,00	200,00	200,00	200,00	200,00	200,00	200,00	200,00
64900000 Toegestane werkingssubsidies	4.000,00	4.000,00	4.000,00	4.000,00	4.000,00	4.000,00	4.000,00	4.000,00	4.000,00	4.000,00
LSB_ECO_SEVA	80.139,90	47.158,57	80.144,02	90.910,43	80.138,03	95.154,82	192.240,09	95.507,44	189.759,46	98.376,24
61000000 Huur lokalen, gebouwen en gronden	150,00	50,00	150,00	150,00	150,00	150,00	150,00	150,00	150,00	150,00
61330000 Vergoeding artiesten/sprekers/lesgevers	12.050,00	10.250,00	12.050,00	12.750,00	12.050,00	12.750,00	12.050,00	12.750,00	12.050,00	12.750,00
61399999 Diverse dienstprestaties van derden	2.000,00	8.000,00	2.000,00	2.000,00	2.000,00	2.000,00	2.000,00	2.000,00	2.000,00	2.000,00
61400000 Beheerskosten 2e pensioenpijler	10,00	10,00	10,00	10,00	10,00	10,00	10,00	10,00	10,00	10,00
61406000 Onthaal-, receptie- en representatiekosten	150,00	0,00	150,00	150,00	150,00	150,00	150,00	150,00	150,00	150,00
61406200 Relatiegeschenken	250,00	50,00	250,00	250,00	250,00	250,00	250,00	250,00	250,00	250,00

Rijlabels	Som van Goedgekeurd 2021	Som van Nieuw 2021	Som van Goedgekeurd 2022	Som van Nieuw 2022	Som van Goedgekeurd 2023	Som van Nieuw 2023	Som van Goedgekeurd 2024	Som van Nieuw 2024	Som van Goedgekeurd 2025	Som van Nieuw 2025
61406400 Restaurantkosten	400,00	250,00	400,00	400,00	400,00	400,00	400,00	400,00	400,00	400,00
61500000 Huur technische installaties, machines en uitrusting	1.150,00	2.050,00	1.150,00	2.150,00	1.150,00	2.150,00	1.150,00	2.150,00	1.150,00	2.150,00
61502000 Verbruiksmateriaal bij activiteiten	1.750,00	550,00	1.750,00	1.750,00	1.750,00	1.750,00	1.750,00	1.750,00	1.750,00	1.750,00
61505000 Publicitair drukwerk	2.600,00	0,00	2.600,00	2.600,00	2.600,00	2.600,00	2.600,00	2.600,00	2.600,00	2.600,00
62020000 Bezoldigingen contractueel personeel	31.064,15	15.783,37	31.394,85	46.325,88	31.391,61	48.082,56	116.264,57	48.299,91	114.570,33	50.281,83
62021000 Vakantiegeld contractueel personeel	10.691,59	1.855,33	10.532,63	1.773,66	10.531,54	3.656,22	10.533,88	3.686,33	10.380,38	3.853,67
62022000 Eindejaarstoelage contractueel personeel	7.227,54	1.240,52	7.224,80	2.852,80	7.224,06	2.877,02	7.225,66	2.898,76	7.120,37	2.955,13
62120000 Werkgeversbijdrage bezoldigingen contractueel personeel	6.989,43	4.578,71	6.944,92	13.439,06	6.944,21	13.948,68	34.168,92	14.011,74	33.671,00	14.586,73
62122000 Werkgeversbijdrage eindejaarstoelage contractueel personeel	1.157,25	359,87	1.156,81	827,58	1.156,70	834,61	1.156,95	840,93	1.140,09	857,27
62124000 Werkgeversbijdrage 2de pensioenpijler contractueel personeel	72,81	72,81	71,35	71,35	71,34	71,34	71,36	71,36	70,32	70,32
62221000 2de pensioenpijler contractueel personeel	825,13	555,96	808,66	1.606,06	808,57	1.664,27	808,75	1.672,09	796,97	1.738,64
62302000 Tussenkost woon-werkverkeer	1,00	1,00	0,00	0,00	0,00	0,00	0,00	0,00	0,00	0,00
62305000 Maaltijdcheques	0,00	0,00	0,00	304,04	0,00	310,12	0,00	316,32	0,00	322,65
62391000 Verplaatsingskosten eigen aan de werkgever	100,00	0,00	0,00	0,00	0,00	0,00	0,00	0,00	0,00	0,00
62399999 Overige kosten eigen aan de werkgever	1,00	1,00	0,00	0,00	0,00	0,00	0,00	0,00	0,00	0,00
64900000 Toegestane werkingssubsidies	1.500,00	1.500,00	1.500,00	1.500,00	1.500,00	1.500,00	1.500,00	1.500,00	1.500,00	1.500,00
LSB_ECO_OndVriend	9.000,00	2.750,00	9.000,00	4.000,00	9.000,00	9.000,00	9.000,00	9.000,00	9.000,00	9.000,00
U	9.000,00	2.750,00	9.000,00	4.000,00	9.000,00	9.000,00	9.000,00	9.000,00	9.000,00	9.000,00
LSB_ECO_ActOndVriend	9.000,00	2.750,00	9.000,00	4.000,00	9.000,00	9.000,00	9.000,00	9.000,00	9.000,00	9.000,00
61330000 Vergoeding artiesten/sprekers/lesgevers	800,00	0,00	800,00	800,00	800,00	800,00	800,00	800,00	800,00	800,00
61399999 Diverse dienstprestaties van derden	5.000,00	0,00	5.000,00	0,00	5.000,00	5.000,00	5.000,00	5.000,00	5.000,00	5.000,00
61402000 Post- en verzendingskosten	100,00	100,00	100,00	100,00	100,00	100,00	100,00	100,00	100,00	100,00
61405000 Documentatie, abonnementen en lidmaatschappen	300,00	300,00	300,00	300,00	300,00	300,00	300,00	300,00	300,00	300,00
61406000 Onthaal-, receptie- en representatiekosten	350,00	150,00	350,00	350,00	350,00	350,00	350,00	350,00	350,00	350,00
61406200 Relatiegeschenken	250,00	0,00	250,00	250,00	250,00	250,00	250,00	250,00	250,00	250,00
61502000 Verbruiksmateriaal bij activiteiten	2.200,00	2.200,00	2.200,00	2.200,00	2.200,00	2.200,00	2.200,00	2.200,00	2.200,00	2.200,00
LSB_SAM_KorteKeten	6.750,00	1.375,00	6.750,00	6.750,00	6.750,00	6.750,00	6.750,00	6.750,00	6.750,00	6.750,00
O	0,00	0,00	0,00	0,00	0,00	0,00	0,00	0,00	0,00	0,00
LSB_SAM_ActKorteKeten	0,00	0,00	0,00	0,00	0,00	0,00	0,00	0,00	0,00	0,00
70600200 Inschrijvingsgelden	0,00	0,00	0,00	0,00	0,00	0,00	0,00	0,00	0,00	0,00
U	6.750,00	1.375,00	6.750,00	6.750,00	6.750,00	6.750,00	6.750,00	6.750,00	6.750,00	6.750,00
LSB_SAM_ActKorteKeten	6.750,00	1.375,00	6.750,00	6.750,00	6.750,00	6.750,00	6.750,00	6.750,00	6.750,00	6.750,00
60000000 Voedingswaren	0,00	0,00	0,00	0,00	0,00	0,00	0,00	0,00	0,00	0,00
61000000 Huur lokalen, gebouwen en gronden	25,00	0,00	25,00	25,00	25,00	25,00	25,00	25,00	25,00	25,00
61330000 Vergoeding artiesten/sprekers/lesgevers	1.250,00	0,00	1.250,00	1.250,00	1.250,00	1.250,00	1.250,00	1.250,00	1.250,00	1.250,00
61399999 Diverse dienstprestaties van derden	4.000,00	1.000,00	4.000,00	4.000,00	4.000,00	4.000,00	4.000,00	4.000,00	4.000,00	4.000,00
61406000 Onthaal-, receptie- en representatiekosten	500,00	0,00	500,00	500,00	500,00	500,00	500,00	500,00	500,00	500,00
61406200 Relatiegeschenken	150,00	150,00	150,00	150,00	150,00	150,00	150,00	150,00	150,00	150,00

Rijlabels	Som van Goedgekeurd 2021	Som van Nieuw 2021	Som van Goedgekeurd 2022	Som van Nieuw 2022	Som van Goedgekeurd 2023	Som van Nieuw 2023	Som van Goedgekeurd 2024	Som van Nieuw 2024	Som van Goedgekeurd 2025	Som van Nieuw 2025
61500000 Huur technische installaties, machines en uitrusting	50,00	50,00	50,00	50,00	50,00	50,00	50,00	50,00	50,00	50,00
61502000 Verbruiksmateriaal bij activiteiten	25,00	25,00	25,00	25,00	25,00	25,00	25,00	25,00	25,00	25,00
61502300 Prijzen, cadeaubons bij organisaties	50,00	150,00	50,00	50,00	50,00	50,00	50,00	50,00	50,00	50,00
61505000 Publicitair drukwerk	375,00	0,00	375,00	375,00	375,00	375,00	375,00	375,00	375,00	375,00
61505999 Diverse publiciteit	325,00	0,00	325,00	325,00	325,00	325,00	325,00	325,00	325,00	325,00
SW_SD_Activering	2.843.917,08	3.289.108,40	2.825.939,53	3.122.003,86	2.825.903,44	3.174.493,45	2.822.981,20	3.185.426,17	2.820.874,39	3.195.768,25
O	1.188.906,99	1.278.873,91	1.151.352,22	1.291.272,39	1.151.352,22	1.291.296,34	1.151.352,22	1.291.320,76	1.151.352,22	1.291.345,68
SW_SD_ActActiv	1.188.906,99	1.278.873,91	1.151.352,22	1.291.272,39	1.151.352,22	1.291.296,34	1.151.352,22	1.291.320,76	1.151.352,22	1.291.345,68
74052000 Subsidies Vlaamse overheid	37.500,00	37.500,00	0,00	0,00	0,00	0,00	0,00	0,00	0,00	0,00
74056000 Subsidies VDAB	340.000,00	340.000,00	340.000,00	340.000,00	340.000,00	340.000,00	340.000,00	340.000,00	340.000,00	340.000,00
74080135 Subsidie artikel 60 § 7 voltijds vanaf 2017 (100%)	450.000,00	600.000,00	450.000,00	600.000,00	450.000,00	600.000,00	450.000,00	600.000,00	450.000,00	600.000,00
74080136 Subsidie sociaal economie initiatief vanaf 2017 (100%)	250.000,00	200.000,00	250.000,00	250.000,00	250.000,00	250.000,00	250.000,00	250.000,00	250.000,00	250.000,00
74082516 Subsidie artikel 60 voltijds vanaf 2017 (100%)	25.000,00	25.000,00	25.000,00	25.000,00	25.000,00	25.000,00	25.000,00	25.000,00	25.000,00	25.000,00
74082517 Subsidie sociaal economie initiatief vanaf 2017 (100%)	44.000,00	44.000,00	44.000,00	44.000,00	44.000,00	44.000,00	44.000,00	44.000,00	44.000,00	44.000,00
74502000 Werknemersbijdrage maaltijdcheques	2.306,99	1.173,91	2.352,22	1.197,39	2.352,22	1.221,34	2.352,22	1.245,76	2.352,22	1.270,68
74502010 Werknemersbijdrage maaltijden op het werk	100,00	100,00	0,00	0,00	0,00	0,00	0,00	0,00	0,00	0,00
74502100 Tussenkost derden in loonkosten	24.000,00	15.000,00	24.000,00	15.000,00	24.000,00	15.000,00	24.000,00	15.000,00	24.000,00	15.000,00
74502300 Vergoeding arbeidsongevallen	16.000,00	16.000,00	16.000,00	16.000,00	16.000,00	16.000,00	16.000,00	16.000,00	16.000,00	16.000,00
74599999 Recuperatie van diverse kosten	0,00	100,00	0,00	75,00	0,00	75,00	0,00	75,00	0,00	75,00
U	1.655.010,09	2.010.234,49	1.674.587,31	1.830.731,47	1.674.551,22	1.883.197,11	1.671.628,98	1.894.105,41	1.669.522,17	1.904.422,57
SW_SD_ActActiv	1.655.010,09	2.010.234,49	1.674.587,31	1.830.731,47	1.674.551,22	1.883.197,11	1.671.628,98	1.894.105,41	1.669.522,17	1.904.422,57
61399999 Diverse dienstprestaties van derden	18.000,00	18.000,00	18.000,00	18.000,00	18.000,00	18.000,00	18.000,00	18.000,00	18.000,00	18.000,00
61400000 Beheerskosten 2e pensioenpijler	239,26	239,26	215,68	215,68	215,68	215,68	215,68	215,68	215,68	215,68
61401000 Administratief drukwerk	400,00	0,00	400,00	0,00	400,00	0,00	400,00	0,00	400,00	0,00
61403000 Kosten informatica	400,00	400,00	400,00	400,00	400,00	400,00	400,00	400,00	400,00	400,00
61404200 Kantoorbenodigdheden	0,00	150,00	0,00	150,00	0,00	150,00	0,00	150,00	0,00	150,00
62020000 Bezoldigingen contractueel personeel	234.251,00	300.673,69	233.164,22	340.855,93	233.140,20	358.079,48	230.191,95	365.366,35	229.793,81	372.656,96
62021000 Vakantiegeld contractueel personeel	23.854,00	21.685,99	23.277,99	23.577,14	23.275,59	26.786,28	23.280,75	27.815,62	22.941,50	28.288,47
62022000 Eindejaarstoelage contractueel personeel	17.249,47	19.930,98	17.340,04	20.534,39	17.338,25	21.025,55	17.342,10	21.206,90	17.089,39	21.361,78
62040000 Bezoldigingen artikel 60 § 7 personeel	890.000,00	926.762,10	907.800,00	770.762,48	907.800,00	789.993,75	907.800,00	791.730,00	907.800,00	791.730,00
62041000 Vakantiegeld artikel 60 § 7 personeel	73.500,00	62.643,64	74.970,00	50.419,59	74.970,00	54.448,80	74.970,00	52.712,55	74.970,00	52.712,55
62042000 Eindejaarstoelage artikel 60 § 7 personeel	65.500,00	89.795,88	66.810,00	68.753,78	66.810,00	68.753,78	66.810,00	68.753,78	66.810,00	68.753,78
62048000 Tegenboeking artikel 60 § 7 personeel	-769.000,00	-769.000,00	-769.000,00	-769.000,00	-769.000,00	-769.000,00	-769.000,00	-769.000,00	-769.000,00	-769.000,00
62120000 Werkgeversbijdrage bezoldigingen contractueel personeel	67.594,00	87.271,20	67.280,03	98.882,19	67.273,10	103.878,88	67.288,03	105.992,77	66.307,49	108.107,80
62122000 Werkgeversbijdrage eindejaarstoelage contractueel personeel	3.955,02	5.781,96	3.953,53	5.957,01	3.953,13	6.099,49	3.954,00	6.152,11	3.896,39	6.197,04
62124000 Werkgeversbijdrage 2de pensioenpijler contractueel personeel	320,34	320,34	313,95	313,95	313,92	313,92	313,99	313,99	309,41	309,41

Rijlabels	Som van Goedgekeurd 2021	Som van Nieuw 2021	Som van Goedgekeurd 2022	Som van Nieuw 2022	Som van Goedgekeurd 2023	Som van Nieuw 2023	Som van Goedgekeurd 2024	Som van Nieuw 2024	Som van Goedgekeurd 2025	Som van Nieuw 2025
62140000 Werkgeversbijdrage bezoldigingen artikel 60 \$ 7 personeel	207.549,01	260.741,95	211.699,99	221.069,94	211.699,99	223.633,92	211.699,99	223.633,92	211.699,99	223.633,92
62142000 Werkgeversbijdrage eindejaarstoelage artikel 60 \$ 7 personee	16.375,00	26.049,76	16.702,50	19.945,44	16.702,50	19.945,44	16.702,50	19.945,44	16.702,50	19.945,44
62221000 2de pensioenpijler contractueel personeel	5.077,99	10.485,61	5.076,06	11.801,95	5.075,54	12.380,14	5.076,67	12.624,30	5.002,69	12.867,74
62240000 Hospitalisatieverzekering gesubsidieerd artikel 60	13.821,00	13.821,00	14.092,00	14.092,00	14.092,00	14.092,00	14.092,00	14.092,00	14.092,00	14.092,00
62302000 Tussenkomst woon-werkverkeer	4.000,00	256,13	143,32	0,00	143,32	0,00	143,32	0,00	143,32	0,00
62304000 Arbeids- en veiligheidskledij	0,00	0,00	0,00	0,00	0,00	0,00	0,00	0,00	0,00	0,00
62305000 Maaltijdcheques	12.699,00	15.000,00	12.948,00	15.000,00	12.948,00	15.000,00	12.948,00	15.000,00	12.948,00	15.000,00
62307000 Opleidings- en vervolmakingskosten	0,00	0,00	0,00	0,00	0,00	0,00	0,00	0,00	0,00	0,00
62391000 Verplaatsingskosten eigen aan de werkgever	45,00	45,00	0,00	0,00	0,00	0,00	0,00	0,00	0,00	0,00
62399999 Overige kosten eigen aan de werkgever	180,00	180,00	0,00	0,00	0,00	0,00	0,00	0,00	0,00	0,00
64800135 Artikel 60 \$ 7 voltijds vanaf 2017 (100%)	450.000,00	600.000,00	450.000,00	600.000,00	450.000,00	600.000,00	450.000,00	600.000,00	450.000,00	600.000,00
64800136 Sociaal economie initiatief vanaf 2017 (100%)	250.000,00	250.000,00	250.000,00	250.000,00	250.000,00	250.000,00	250.000,00	250.000,00	250.000,00	250.000,00
64820516 Artikel 60 voltijds vanaf 2017 (100%)	25.000,00	25.000,00	25.000,00	25.000,00	25.000,00	25.000,00	25.000,00	25.000,00	25.000,00	25.000,00
64820517 Sociaal economie initiatief vanaf 2017 (100%)	44.000,00	44.000,00	44.000,00	44.000,00	44.000,00	44.000,00	44.000,00	44.000,00	44.000,00	44.000,00
SD 06 Veiligheid en verkeersveiligheid	200.326,00	144.042,00	200.851,00	175.801,00	201.386,00	176.386,00	201.936,00	176.936,00	202.501,00	177.501,00
E	200.326,00	144.042,00	200.851,00	175.801,00	201.386,00	176.386,00	201.936,00	176.936,00	202.501,00	177.501,00
SV_GAS_Veiligheid	200.326,00	144.042,00	200.851,00	175.801,00	201.386,00	176.386,00	201.936,00	176.936,00	202.501,00	177.501,00
O	176.700,00	121.800,00	176.700,00	151.650,00	176.700,00	151.700,00	176.700,00	151.700,00	176.700,00	151.700,00
SV_GAS_overlast	71.700,00	41.800,00	71.700,00	71.650,00	71.700,00	71.700,00	71.700,00	71.700,00	71.700,00	71.700,00
70401000 Prestaties voor derden	100,00	0,00	100,00	50,00	100,00	100,00	100,00	100,00	100,00	100,00
73900000 Gemeentelijke administratieve sanctie	18.000,00	15.000,00	18.000,00	18.000,00	18.000,00	18.000,00	18.000,00	18.000,00	18.000,00	18.000,00
74057000 Staatstegemoetkoming diverse diensten	53.600,00	26.800,00	53.600,00	53.600,00	53.600,00	53.600,00	53.600,00	53.600,00	53.600,00	53.600,00
SV_GAS_parkeren	105.000,00	80.000,00	105.000,00	80.000,00	105.000,00	80.000,00	105.000,00	80.000,00	105.000,00	80.000,00
73900000 Gemeentelijke administratieve sanctie	105.000,00	80.000,00	105.000,00	80.000,00	105.000,00	80.000,00	105.000,00	80.000,00	105.000,00	80.000,00
U	23.626,00	22.242,00	24.151,00	24.151,00	24.686,00	24.686,00	25.236,00	25.236,00	25.801,00	25.801,00
SV_GAS_overlast	23.626,00	22.242,00	24.151,00	24.151,00	24.686,00	24.686,00	25.236,00	25.236,00	25.801,00	25.801,00
61300000 Erelonen advocaten	1.750,00	1.750,00	1.750,00	1.750,00	1.750,00	1.750,00	1.750,00	1.750,00	1.750,00	1.750,00
61403000 Kosten informatica	20.970,00	20.192,00	21.495,00	21.495,00	22.030,00	22.030,00	22.580,00	22.580,00	23.145,00	23.145,00
61404200 Kantoorbenodigdheden	756,00	150,00	756,00	756,00	756,00	756,00	756,00	756,00	756,00	756,00
61405000 Documentatie, abonnementen en lidmaatschappen	150,00	150,00	150,00	150,00	150,00	150,00	150,00	150,00	150,00	150,00
SD 07 Groene en nette stad	633.117,70	2.459.866,81	629.150,08	3.195.211,48	636.070,08	3.214.650,78	643.005,08	3.253.949,47	649.935,08	3.288.959,51
E	633.117,70	2.459.866,81	629.150,08	3.195.211,48	636.070,08	3.214.650,78	643.005,08	3.253.949,47	649.935,08	3.288.959,51
OMG_MIL_bijvriendelijk	14.000,00	14.000,00	14.000,00	14.000,00	14.000,00	14.000,00	14.000,00	14.000,00	14.000,00	14.000,00
U	14.000,00	14.000,00	14.000,00	14.000,00	14.000,00	14.000,00	14.000,00	14.000,00	14.000,00	14.000,00
OMG_MIL_Bij-Vriendelijk	14.000,00	14.000,00	14.000,00	14.000,00	14.000,00	14.000,00	14.000,00	14.000,00	14.000,00	14.000,00
64910000 Nominatieve toelagen	14.000,00	14.000,00	14.000,00	14.000,00	14.000,00	14.000,00	14.000,00	14.000,00	14.000,00	14.000,00
OMG_RO_planning	173.920,00	2.022.871,01	173.500,00	2.726.539,48	173.500,00	2.745.758,78	173.500,00	2.771.422,47	173.500,00	2.799.502,51
O	144.000,00	1.089.648,00	144.000,00	1.219.648,00	144.000,00	1.189.648,00	144.000,00	1.189.648,00	144.000,00	1.189.648,00

Rijlabels	Som van Goedgekeurd 2021	Som van Nieuw 2021	Som van Goedgekeurd 2022	Som van Nieuw 2022	Som van Goedgekeurd 2023	Som van Nieuw 2023	Som van Goedgekeurd 2024	Som van Nieuw 2024	Som van Goedgekeurd 2025	Som van Nieuw 2025
OMG_RO_blaauwgroen	0,00	0,00	0,00	30.000,00	0,00	0,00	0,00	0,00	0,00	0,00
74052000 Subsidies Vlaamse overheid	0,00	0,00	0,00	30.000,00	0,00	0,00	0,00	0,00	0,00	0,00
OMG_RO_kwalitatief_wonen	144.000,00	44.000,00	144.000,00	144.000,00	144.000,00	144.000,00	144.000,00	144.000,00	144.000,00	144.000,00
70006000 Verstrekken van omgevingsvergunningen	144.000,00	44.000,00	144.000,00	144.000,00	144.000,00	144.000,00	144.000,00	144.000,00	144.000,00	144.000,00
OMG_RO_openbaar domein	0,00	1.045.648,00	0,00	1.045.648,00	0,00	1.045.648,00	0,00	1.045.648,00	0,00	1.045.648,00
74020200 Centrumfunctie mobiliteit	0,00	1.045.648,00	0,00	1.045.648,00	0,00	1.045.648,00	0,00	1.045.648,00	0,00	1.045.648,00
U	29.920,00	933.223,01	29.500,00	1.506.891,48	29.500,00	1.556.110,78	29.500,00	1.581.774,47	29.500,00	1.609.854,51
OMG_RO_blaauwgroen	0,00	15.000,00	0,00	80.000,00	0,00	50.000,00	0,00	50.000,00	0,00	50.000,00
61505999 Diverse publiciteit	0,00	0,00	0,00	30.000,00	0,00	0,00	0,00	0,00	0,00	0,00
64900000 Toegestane werkingssubsidies	0,00	15.000,00	0,00	50.000,00	0,00	50.000,00	0,00	50.000,00	0,00	50.000,00
OMG_RO_handhaving	29.920,00	20.758,70	29.500,00	30.500,00	29.500,00	30.500,00	29.500,00	30.500,00	29.500,00	30.500,00
61300000 Erelonen advocaten	12.500,00	12.500,00	12.500,00	12.500,00	12.500,00	12.500,00	12.500,00	12.500,00	12.500,00	12.500,00
61300100 Erelonen gerechtsdeurwaarders	0,00	1.000,00	0,00	1.000,00	0,00	1.000,00	0,00	1.000,00	0,00	1.000,00
61405000 Documentatie, abonnementen en lidmaatschappen	420,00	405,65	0,00	0,00	0,00	0,00	0,00	0,00	0,00	0,00
61500100 Onderhoud en herstelling van technische installaties, machin	1.000,00	853,05	1.000,00	1.000,00	1.000,00	1.000,00	1.000,00	1.000,00	1.000,00	1.000,00
61506000 Klein gereedschap	500,00	500,00	500,00	500,00	500,00	500,00	500,00	500,00	500,00	500,00
61507100 Labo analyses	15.000,00	5.000,00	15.000,00	15.000,00	15.000,00	15.000,00	15.000,00	15.000,00	15.000,00	15.000,00
62304000 Arbeids- en veiligheidskledij	500,00	500,00	500,00	500,00	500,00	500,00	500,00	500,00	500,00	500,00
OMG_RO_openbaar domein	0,00	897.464,31	0,00	1.396.391,48	0,00	1.475.610,78	0,00	1.501.274,47	0,00	1.529.354,51
62010000 Bezoldigingen vastbenoemd personeel	0,00	52.000,00	0,00	101.014,05	0,00	101.677,47	0,00	102.366,30	0,00	103.773,41
62011000 Vakantiegeld vastbenoemd personeel	0,00	6.400,19	0,00	5.763,31	0,00	8.411,75	0,00	8.412,62	0,00	8.563,59
62012000 Eindejaarstoelage vastbenoemd personeel	0,00	2.265,44	0,00	4.409,11	0,00	4.408,94	0,00	4.477,23	0,00	4.453,03
62020000 Bezoldigingen contractueel personeel	0,00	523.769,78	0,00	836.450,86	0,00	876.173,69	0,00	892.798,56	0,00	910.910,19
62021000 Vakantiegeld contractueel personeel	0,00	33.370,21	0,00	43.589,37	0,00	64.406,18	0,00	66.761,19	0,00	68.082,66
62022000 Eindejaarstoelage contractueel personeel	0,00	29.983,79	0,00	46.494,17	0,00	47.889,80	0,00	48.216,56	0,00	48.759,37
62110000 Werkgeversbijdrage bezoldigingen vastbenoemd personeel	0,00	40.633,95	0,00	47.035,68	0,00	47.345,04	0,00	47.666,21	0,00	48.323,28
62112000 Werkgeversbijdrage eindejaarstoelage vastbenoemd personeel	0,00	411,04	0,00	524,07	0,00	524,03	0,00	524,11	0,00	518,59
62115000 Werkgeversbijdrage pensioenen vastbenoemd personeel	0,00	0,00	0,00	0,00	0,00	0,00	0,00	0,00	0,00	0,00
62120000 Werkgeversbijdrage bezoldigingen contractueel personeel	0,00	157.700,23	0,00	247.807,52	0,00	259.748,31	0,00	264.663,45	0,00	270.036,40
62122000 Werkgeversbijdrage eindejaarstoelage contractueel personeel	0,00	8.731,83	0,00	13.757,87	0,00	14.188,96	0,00	14.286,74	0,00	14.446,53
62124000 Werkgeversbijdrage 2de pensioenpijler contractueel personeel	0,00	669,82	0,00	656,44	0,00	656,38	0,00	656,51	0,00	646,95
62221000 2de pensioenpijler contractueel personeel	0,00	15.915,15	0,00	19.061,61	0,00	19.680,34	0,00	19.919,83	0,00	20.319,02
62302000 Tussenkost woon-werkverkeer	0,00	831,12	0,00	874,17	0,00	866,83	0,00	866,83	0,00	866,83
62305000 Maaltijdcheques	0,00	24.157,76	0,00	28.953,25	0,00	29.633,06	0,00	29.658,33	0,00	29.654,66
62307000 Opleidings- en vervolmakingskosten	0,00	0,00	0,00	0,00	0,00	0,00	0,00	0,00	0,00	0,00
62391000 Verplaatsingskosten eigen aan de werkgever	0,00	135,00	0,00	0,00	0,00	0,00	0,00	0,00	0,00	0,00

Rijlabels	Som van Goedgekeurd 2021	Som van Nieuw 2021	Som van Goedgekeurd 2022	Som van Nieuw 2022	Som van Goedgekeurd 2023	Som van Nieuw 2023	Som van Goedgekeurd 2024	Som van Nieuw 2024	Som van Goedgekeurd 2025	Som van Nieuw 2025
62399999 Overige kosten eigen aan de werkgever	0,00	489,00	0,00	0,00	0,00	0,00	0,00	0,00	0,00	0,00
SV_MOB_duurzame	445.197,70	422.995,80	441.650,08	454.672,00	448.570,08	454.892,00	455.505,08	468.527,00	462.435,08	475.457,00
O	57.001,00	57.001,00	57.001,00	57.001,00	57.001,00	57.001,00	57.001,00	57.001,00	57.001,00	57.001,00
SV_MOB_basisbereikbaarheid	57.001,00	57.001,00	57.001,00	57.001,00	57.001,00	57.001,00	57.001,00	57.001,00	57.001,00	57.001,00
70303000 Inname openbaar domein - retributie	40.000,00	40.000,00	40.000,00	44.000,00	40.000,00	44.000,00	40.000,00	44.000,00	40.000,00	44.000,00
70401000 Prestaties voor derden	4.000,00	4.000,00	4.000,00	0,00	4.000,00	0,00	4.000,00	0,00	4.000,00	0,00
70409999 Diverse terugvorderingen	5.000,00	5.000,00	5.000,00	5.000,00	5.000,00	5.000,00	5.000,00	5.000,00	5.000,00	5.000,00
74502300 Vergoeding arbeidsongevallen	1,00	1,00	1,00	1,00	1,00	1,00	1,00	1,00	1,00	1,00
74510100 Schadevergoedingen: voertuigen	0,00	0,00	0,00	0,00	0,00	0,00	0,00	0,00	0,00	0,00
74529999 Diverse schadevergoedingen	8.000,00	8.000,00	8.000,00	8.000,00	8.000,00	8.000,00	8.000,00	8.000,00	8.000,00	8.000,00
U	388.196,70	365.994,80	384.649,08	397.671,00	391.569,08	397.891,00	398.504,08	411.526,00	405.434,08	418.456,00
SV_MOB_basisbereikbaarheid	338.506,70	323.424,80	337.249,08	339.131,00	344.039,08	339.221,00	350.834,08	352.716,00	357.629,08	359.511,00
60002100 Onderhoud en herstelling van wegen - eigen beheer	175.000,00	175.000,00	175.000,00	175.000,00	175.000,00	175.000,00	175.000,00	175.000,00	175.000,00	175.000,00
61000000 Huur lokalen, gebouwen en gronden	50,00	50,00	50,00	50,00	50,00	50,00	50,00	50,00	50,00	50,00
61031000 Prestaties van derden voor wegen en waterlopen	31.000,00	31.000,00	31.000,00	31.000,00	31.000,00	31.000,00	31.000,00	31.000,00	31.000,00	31.000,00
61100000 Elektriciteit	4.590,00	4.590,00	4.680,00	4.680,00	4.770,00	4.770,00	4.865,00	4.865,00	4.960,00	4.960,00
61300000 Erelonen advocaten	15.000,00	15.000,00	15.000,00	15.000,00	15.000,00	15.000,00	15.000,00	15.000,00	15.000,00	15.000,00
61399999 Diverse dienstprestaties van derden	34.400,00	11.700,00	34.400,00	34.400,00	41.100,00	34.400,00	47.800,00	47.800,00	54.500,00	54.500,00
61403000 Kosten informatica	8.500,00	8.500,00	8.500,00	8.500,00	8.500,00	8.500,00	8.500,00	8.500,00	8.500,00	8.500,00
61406000 Onthaal-, receptie- en representatiekosten	4.000,00	500,00	4.000,00	2.000,00	4.000,00	2.000,00	4.000,00	2.000,00	4.000,00	2.000,00
61500000 Huur technische installaties, machines en uitrusting	3.000,00	0,00	3.000,00	3.000,00	3.000,00	3.000,00	3.000,00	3.000,00	3.000,00	3.000,00
61500100 Onderhoud en herstelling van technische installaties, machin	200,00	200,00	200,00	200,00	200,00	200,00	200,00	200,00	200,00	200,00
61505000 Publicitair drukwerk	1.000,00	1.000,00	1.000,00	1.000,00	1.000,00	1.000,00	1.000,00	1.000,00	1.000,00	1.000,00
61505999 Diverse publiciteit	2.000,00	2.000,00	2.000,00	4.000,00	2.000,00	4.000,00	2.000,00	4.000,00	2.000,00	4.000,00
61601100 Onderhoud en herstelling voertuigen	16.585,70	30.546,50	15.238,08	17.120,00	15.238,08	17.120,00	15.238,08	17.120,00	15.238,08	17.120,00
61602100 Brandstof voertuigen	23.181,00	23.181,00	23.181,00	23.181,00	23.181,00	23.181,00	23.181,00	23.181,00	23.181,00	23.181,00
61603100 Verzekering voertuigen	20.000,00	20.000,00	20.000,00	20.000,00	20.000,00	20.000,00	20.000,00	20.000,00	20.000,00	20.000,00
61609100 Overige kosten voertuigen	0,00	157,30	0,00	0,00	0,00	0,00	0,00	0,00	0,00	0,00
SV_MOB_schoolomgevingen	5.000,00	10.000,00	5.000,00	5.000,00	5.000,00	5.000,00	5.000,00	5.000,00	5.000,00	5.000,00
60002100 Onderhoud en herstelling van wegen - eigen beheer	5.000,00	10.000,00	5.000,00	5.000,00	5.000,00	5.000,00	5.000,00	5.000,00	5.000,00	5.000,00
SV_MOB_stadscentrum	36.640,00	20.640,00	36.770,00	36.770,00	36.900,00	36.900,00	37.040,00	37.040,00	37.175,00	37.175,00
60002100 Onderhoud en herstelling van wegen - eigen beheer	25.000,00	10.000,00	25.000,00	25.000,00	25.000,00	25.000,00	25.000,00	25.000,00	25.000,00	25.000,00
61029999 Overige vergoedingen voor het gebruik van onroerende goedere	2.050,00	2.050,00	2.090,00	2.090,00	2.130,00	2.130,00	2.175,00	2.175,00	2.215,00	2.215,00
61030000 Technisch onderhoud en herstelling van terreinen en gebouwen	3.000,00	2.000,00	3.000,00	3.000,00	3.000,00	3.000,00	3.000,00	3.000,00	3.000,00	3.000,00
61100000 Elektriciteit	4.590,00	4.590,00	4.680,00	4.680,00	4.770,00	4.770,00	4.865,00	4.865,00	4.960,00	4.960,00
64099999 Overige werkingsbelastingen	2.000,00	2.000,00	2.000,00	2.000,00	2.000,00	2.000,00	2.000,00	2.000,00	2.000,00	2.000,00

Rijlabels	Som van Goedgekeurd 2021	Som van Nieuw 2021	Som van Goedgekeurd 2022	Som van Nieuw 2022	Som van Goedgekeurd 2023	Som van Nieuw 2023	Som van Goedgekeurd 2024	Som van Nieuw 2024	Som van Goedgekeurd 2025	Som van Nieuw 2025
SV_MOB_tragere wegen	8.050,00	11.930,00	5.630,00	16.770,00	5.630,00	16.770,00	5.630,00	16.770,00	5.630,00	16.770,00
61399999 Diverse dienstprestaties van derden	6.050,00	9.680,00	3.630,00	14.520,00	3.630,00	14.520,00	3.630,00	14.520,00	3.630,00	14.520,00
61403000 Kosten informatica	2.000,00	2.000,00	2.000,00	2.000,00	2.000,00	2.000,00	2.000,00	2.000,00	2.000,00	2.000,00
61405000 Documentatie, abonnementen en lidmaatschappen	0,00	250,00	0,00	250,00	0,00	250,00	0,00	250,00	0,00	250,00
SD 08 Klimaatgezonde stad	213.100,00	221.296,61	148.000,00	157.500,00	148.000,00	157.500,00	148.000,00	157.500,00	148.000,00	157.500,00
E	213.100,00	221.296,61	148.000,00	157.500,00	148.000,00	157.500,00	148.000,00	157.500,00	148.000,00	157.500,00
SV_DUU_klimaatplan	63.100,00	70.796,61	63.000,00	70.500,00	63.000,00	70.500,00	63.000,00	70.500,00	63.000,00	70.500,00
U	63.100,00	70.796,61	63.000,00	70.500,00	63.000,00	70.500,00	63.000,00	70.500,00	63.000,00	70.500,00
SV_DUU_top20	63.100,00	70.796,61	63.000,00	70.500,00	63.000,00	70.500,00	63.000,00	70.500,00	63.000,00	70.500,00
61000000 Huur lokalen, gebouwen en gronden	1.500,00	1.500,00	1.500,00	1.500,00	1.500,00	1.500,00	1.500,00	1.500,00	1.500,00	1.500,00
61399999 Diverse dienstprestaties van derden	30.000,00	53.067,43	30.000,00	37.500,00	30.000,00	37.500,00	30.000,00	37.500,00	30.000,00	37.500,00
61405000 Documentatie, abonnementen en lidmaatschappen	3.000,00	3.000,00	3.000,00	3.000,00	3.000,00	3.000,00	3.000,00	3.000,00	3.000,00	3.000,00
61406000 Onthaal-, receptie- en representatiekosten	300,00	300,00	300,00	300,00	300,00	300,00	300,00	300,00	300,00	300,00
61406200 Relatiegeschenken	300,00	300,00	300,00	300,00	300,00	300,00	300,00	300,00	300,00	300,00
61500000 Huur technische installaties, machines en uitrusting	20.200,00	5.200,00	20.200,00	20.200,00	20.200,00	20.200,00	20.200,00	20.200,00	20.200,00	20.200,00
61502000 Verbruiksmateriaal bij activiteiten	100,00	100,00	0,00	0,00	0,00	0,00	0,00	0,00	0,00	0,00
61505000 Publicitair drukwerk	1.500,00	1.500,00	1.500,00	1.500,00	1.500,00	1.500,00	1.500,00	1.500,00	1.500,00	1.500,00
61505999 Diverse publiciteit	6.000,00	1.000,00	6.000,00	6.000,00	6.000,00	6.000,00	6.000,00	6.000,00	6.000,00	6.000,00
61506000 Klein gereedschap	0,00	4.629,18	0,00	0,00	0,00	0,00	0,00	0,00	0,00	0,00
61702000 Vrijwilligers	200,00	200,00	200,00	200,00	200,00	200,00	200,00	200,00	200,00	200,00
SV_DUU_stroom	34.000,00	34.000,00	34.000,00	34.000,00	34.000,00	34.000,00	34.000,00	34.000,00	34.000,00	34.000,00
U	34.000,00	34.000,00	34.000,00	34.000,00	34.000,00	34.000,00	34.000,00	34.000,00	34.000,00	34.000,00
SV_DUU_hernieuwbare energie	34.000,00	34.000,00	34.000,00	34.000,00	34.000,00	34.000,00	34.000,00	34.000,00	34.000,00	34.000,00
61799999 Diverse uitzendkrachten en personen ter beschikking gesteld	34.000,00	34.000,00	34.000,00	34.000,00	34.000,00	34.000,00	34.000,00	34.000,00	34.000,00	34.000,00
SV_DUU_waterbalans	116.000,00	116.500,00	51.000,00	53.000,00	51.000,00	53.000,00	51.000,00	53.000,00	51.000,00	53.000,00
O	15.000,00	15.000,00	15.000,00	15.000,00	15.000,00	15.000,00	15.000,00	15.000,00	15.000,00	15.000,00
SV_DU_erosiebestrijdingsplannen	15.000,00	15.000,00	15.000,00	15.000,00	15.000,00	15.000,00	15.000,00	15.000,00	15.000,00	15.000,00
74052000 Subsidies Vlaamse overheid	15.000,00	15.000,00	15.000,00	15.000,00	15.000,00	15.000,00	15.000,00	15.000,00	15.000,00	15.000,00
U	101.000,00	101.500,00	36.000,00	38.000,00	36.000,00	38.000,00	36.000,00	38.000,00	36.000,00	38.000,00
SV_DU_erosiebestrijdingsplannen	15.000,00	15.000,00	15.000,00	15.000,00	15.000,00	15.000,00	15.000,00	15.000,00	15.000,00	15.000,00
61799999 Diverse uitzendkrachten en personen ter beschikking gesteld	15.000,00	15.000,00	15.000,00	15.000,00	15.000,00	15.000,00	15.000,00	15.000,00	15.000,00	15.000,00
SV_DUU_hemelwaterplan	85.000,00	85.000,00	20.000,00	20.000,00	20.000,00	20.000,00	20.000,00	20.000,00	20.000,00	20.000,00
61399999 Diverse dienstprestaties van derden	85.000,00	85.000,00	20.000,00	20.000,00	20.000,00	20.000,00	20.000,00	20.000,00	20.000,00	20.000,00
SV_DUU_waterveiligheid	1.000,00	1.500,00	1.000,00	3.000,00	1.000,00	3.000,00	1.000,00	3.000,00	1.000,00	3.000,00
64900000 Toegestane werkingssubsidies	1.000,00	1.500,00	1.000,00	3.000,00	1.000,00	3.000,00	1.000,00	3.000,00	1.000,00	3.000,00
SD 09 Fietsstad en wielersstad	510.109,48	243.339,48	602.809,48	607.809,48	598.309,48	603.309,48	598.309,48	598.309,48	598.309,48	598.309,48
E	510.109,48	243.339,48	602.809,48	607.809,48	598.309,48	603.309,48	598.309,48	598.309,48	598.309,48	598.309,48
EV_EV_Fietsplus	265.230,00	37.420,00	362.930,00	362.930,00	363.430,00	363.430,00	363.430,00	363.430,00	363.430,00	363.430,00
O	77.710,00	300,00	177.210,00	177.210,00	177.710,00	177.710,00	177.710,00	177.710,00	177.710,00	177.710,00

Rijlabels	Som van Goedgekeurd 2021	Som van Nieuw 2021	Som van Goedgekeurd 2022	Som van Nieuw 2022	Som van Goedgekeurd 2023	Som van Nieuw 2023	Som van Goedgekeurd 2024	Som van Nieuw 2024	Som van Goedgekeurd 2025	Som van Nieuw 2025
EV_EV_Fietsplus	77.710,00	300,00	177.210,00	177.210,00	177.710,00	177.710,00	177.710,00	177.710,00	177.710,00	177.710,00
70002100 Publicitaire dienstverlening / Sponsoring	15.210,00	0,00	15.210,00	15.210,00	15.210,00	15.210,00	15.210,00	15.210,00	15.210,00	15.210,00
70099999 Diverse dienstverleningen	10.000,00	0,00	10.000,00	10.000,00	10.000,00	10.000,00	10.000,00	10.000,00	10.000,00	10.000,00
70200000 Verkoop maaltijden	4.000,00	0,00	4.000,00	4.000,00	4.000,00	4.000,00	4.000,00	4.000,00	4.000,00	4.000,00
70200100 Verkoop dranken en snoepgoed	500,00	0,00	500,00	500,00	500,00	500,00	500,00	500,00	500,00	500,00
70304000 Staanplaats kramen	500,00	0,00	500,00	500,00	500,00	500,00	500,00	500,00	500,00	500,00
70600100 Inkom organisaties	45.000,00	300,00	145.000,00	145.000,00	145.000,00	145.000,00	145.000,00	145.000,00	145.000,00	145.000,00
74599999 Recuperatie van diverse kosten	2.500,00	0,00	2.500,00	2.500,00	2.500,00	2.500,00	2.500,00	2.500,00	2.500,00	2.500,00
U	187.520,00	37.120,00	185.720,00	185.720,00	185.720,00	185.720,00	185.720,00	185.720,00	185.720,00	185.720,00
EV_EV_Fietsplus	187.520,00	37.120,00	185.720,00	185.720,00	185.720,00	185.720,00	185.720,00	185.720,00	185.720,00	185.720,00
60400000 Dranken en snoepgoed	500,00	0,00	500,00	500,00	500,00	500,00	500,00	500,00	500,00	500,00
61299999 Diverse verzekeringen buiten wagenpark en personeel	1.800,00	1.800,00	0,00	0,00	0,00	0,00	0,00	0,00	0,00	0,00
61309999 Diverse erelonen	1.150,00	0,00	1.150,00	1.150,00	1.150,00	1.150,00	1.150,00	1.150,00	1.150,00	1.150,00
61310000 Auteursrechten en billijke vergoedingen	250,00	0,00	250,00	250,00	250,00	250,00	250,00	250,00	250,00	250,00
61399999 Diverse dienstprestaties van derden	75.000,00	25.000,00	75.000,00	75.000,00	75.000,00	75.000,00	75.000,00	75.000,00	75.000,00	75.000,00
61402000 Post- en verzendingskosten	200,00	0,00	200,00	200,00	200,00	200,00	200,00	200,00	200,00	200,00
61403000 Kosten informatica	250,00	250,00	250,00	250,00	250,00	250,00	250,00	250,00	250,00	250,00
61406000 Onthaal-, receptie- en representatiekosten	10.000,00	500,00	10.000,00	10.000,00	10.000,00	10.000,00	10.000,00	10.000,00	10.000,00	10.000,00
61406500 Catering verkochte VIP-pakketten	1.000,00	0,00	1.000,00	1.000,00	1.000,00	1.000,00	1.000,00	1.000,00	1.000,00	1.000,00
61500000 Huur technische installaties, machines en uitrusting	20.000,00	0,00	20.000,00	20.000,00	20.000,00	20.000,00	20.000,00	20.000,00	20.000,00	20.000,00
61502000 Verbruiksmateriaal bij activiteiten	27.000,00	1.000,00	27.000,00	27.000,00	27.000,00	27.000,00	27.000,00	27.000,00	27.000,00	27.000,00
61502300 Prijzen, cadeaubons bij organisaties	19.000,00	0,00	19.000,00	19.000,00	19.000,00	19.000,00	19.000,00	19.000,00	19.000,00	19.000,00
61503000 Verplaatsingskosten auto derden	1.000,00	0,00	1.000,00	1.000,00	1.000,00	1.000,00	1.000,00	1.000,00	1.000,00	1.000,00
61503100 Verplaatsingskosten taxi, parking derden	1.000,00	0,00	1.000,00	1.000,00	1.000,00	1.000,00	1.000,00	1.000,00	1.000,00	1.000,00
61503999 Diverse verplaatsingskosten derden	750,00	0,00	750,00	750,00	750,00	750,00	750,00	750,00	750,00	750,00
61505000 Publicitair drukwerk	5.000,00	0,00	5.000,00	5.000,00	5.000,00	5.000,00	5.000,00	5.000,00	5.000,00	5.000,00
61505999 Diverse publiciteit	3.000,00	3.000,00	3.000,00	3.000,00	3.000,00	3.000,00	3.000,00	3.000,00	3.000,00	3.000,00
61506000 Klein gereedschap	15.000,00	5.000,00	15.000,00	15.000,00	15.000,00	15.000,00	15.000,00	15.000,00	15.000,00	15.000,00
61507200 Bewaking en veiligheidstoezicht	4.000,00	0,00	4.000,00	4.000,00	4.000,00	4.000,00	4.000,00	4.000,00	4.000,00	4.000,00
61600100 Huur voertuigen	550,00	0,00	550,00	550,00	550,00	550,00	550,00	550,00	550,00	550,00
61602100 Brandstof voertuigen	500,00	0,00	500,00	500,00	500,00	500,00	500,00	500,00	500,00	500,00
61702000 Vrijwilligers	500,00	500,00	500,00	500,00	500,00	500,00	500,00	500,00	500,00	500,00
65700000 Bankkosten	70,00	70,00	70,00	70,00	70,00	70,00	70,00	70,00	70,00	70,00
EV_EV_Klas	127.040,00	98.080,00	127.040,00	127.040,00	127.040,00	127.040,00	127.040,00	127.040,00	127.040,00	127.040,00
O	13.500,00	0,00	13.500,00	13.500,00	13.500,00	13.500,00	13.500,00	13.500,00	13.500,00	13.500,00
EV_EV_Klas	13.500,00	0,00	13.500,00	13.500,00	13.500,00	13.500,00	13.500,00	13.500,00	13.500,00	13.500,00
70002100 Publicitaire dienstverlening / Sponsoring	1.500,00	0,00	1.500,00	1.500,00	1.500,00	1.500,00	1.500,00	1.500,00	1.500,00	1.500,00
70200000 Verkoop maaltijden	5.000,00	0,00	5.000,00	5.000,00	5.000,00	5.000,00	5.000,00	5.000,00	5.000,00	5.000,00
70289999 Verkoop diverse roerende goederen	7.000,00	0,00	7.000,00	7.000,00	7.000,00	7.000,00	7.000,00	7.000,00	7.000,00	7.000,00
U	113.540,00	98.080,00	113.540,00	113.540,00	113.540,00	113.540,00	113.540,00	113.540,00	113.540,00	113.540,00
EV_EV_Klas	113.540,00	98.080,00	113.540,00	113.540,00	113.540,00	113.540,00	113.540,00	113.540,00	113.540,00	113.540,00
61309999 Diverse erelonen	750,00	750,00	750,00	750,00	750,00	750,00	750,00	750,00	750,00	750,00

Rijlabels	Som van Goedgekeurd 2021	Som van Nieuw 2021	Som van Goedgekeurd 2022	Som van Nieuw 2022	Som van Goedgekeurd 2023	Som van Nieuw 2023	Som van Goedgekeurd 2024	Som van Nieuw 2024	Som van Goedgekeurd 2025	Som van Nieuw 2025
61399999 Diverse dienstprestaties van derden	67.200,00	67.200,00	67.200,00	67.200,00	67.200,00	67.200,00	67.200,00	67.200,00	67.200,00	67.200,00
61406000 Onthaal-, receptie- en representatiekosten	1.000,00	400,00	1.000,00	1.000,00	1.000,00	1.000,00	1.000,00	1.000,00	1.000,00	1.000,00
61406500 Catering verkochte VIP-pakketten	12.720,00	0,00	12.720,00	12.720,00	12.720,00	12.720,00	12.720,00	12.720,00	12.720,00	12.720,00
61500000 Huur technische installaties, machines en uitrusting	3.000,00	1.500,00	3.000,00	3.000,00	3.000,00	3.000,00	3.000,00	3.000,00	3.000,00	3.000,00
61502000 Verbruiksmateriaal bij activiteiten	200,00	200,00	200,00	200,00	200,00	200,00	200,00	200,00	200,00	200,00
61503999 Diverse verplaatsingskosten derden	140,00	0,00	140,00	140,00	140,00	140,00	140,00	140,00	140,00	140,00
61505000 Publicitair drukwerk	500,00	0,00	500,00	500,00	500,00	500,00	500,00	500,00	500,00	500,00
61505999 Diverse publiciteit	150,00	150,00	150,00	150,00	150,00	150,00	150,00	150,00	150,00	150,00
61702000 Vrijwilligers	1.300,00	1.300,00	1.300,00	1.300,00	1.300,00	1.300,00	1.300,00	1.300,00	1.300,00	1.300,00
64910000 Nominatieve toelagen	26.580,00	26.580,00	26.580,00	26.580,00	26.580,00	26.580,00	26.580,00	26.580,00	26.580,00	26.580,00
SV_MOB_fiets	117.839,48	107.839,48	112.839,48	117.839,48	107.839,48	112.839,48	107.839,48	107.839,48	107.839,48	107.839,48
U	117.839,48	107.839,48	112.839,48	117.839,48	107.839,48	112.839,48	107.839,48	107.839,48	107.839,48	107.839,48
SV_MOB_groene verplaatsing	42.839,48	32.839,48	37.839,48	42.839,48	32.839,48	37.839,48	32.839,48	32.839,48	32.839,48	32.839,48
61506000 Klein gereedschap	30.000,00	20.000,00	25.000,00	30.000,00	20.000,00	25.000,00	20.000,00	20.000,00	20.000,00	20.000,00
61609100 Overige kosten voertuigen	12.839,48	12.839,48	12.839,48	12.839,48	12.839,48	12.839,48	12.839,48	12.839,48	12.839,48	12.839,48
SV_MOB_woon-werk	75.000,00	75.000,00	75.000,00	75.000,00	75.000,00	75.000,00	75.000,00	75.000,00	75.000,00	75.000,00
60002100 Onderhoud en herstelling van wegen - eigen beheer	75.000,00	75.000,00	75.000,00	75.000,00	75.000,00	75.000,00	75.000,00	75.000,00	75.000,00	75.000,00
SD 10 Woonstad /woondorp	888.302,41	944.045,07	796.883,28	817.762,40	760.840,00	776.390,00	725.930,00	710.680,00	726.680,00	696.430,00
E	888.302,41	944.045,07	796.883,28	817.762,40	760.840,00	776.390,00	725.930,00	710.680,00	726.680,00	696.430,00
LSB_ECO_Daggoed	7.830,00	4.000,00	7.830,00	7.830,00	7.830,00	7.830,00	7.830,00	7.830,00	7.830,00	7.830,00
U	7.830,00	4.000,00	7.830,00	7.830,00	7.830,00	7.830,00	7.830,00	7.830,00	7.830,00	7.830,00
LSB_ECO_ActDaggoed	7.830,00	4.000,00	7.830,00	7.830,00	7.830,00	7.830,00	7.830,00	7.830,00	7.830,00	7.830,00
61300600 Erelonen geneesheren	1.600,00	500,00	1.600,00	1.600,00	1.600,00	1.600,00	1.600,00	1.600,00	1.600,00	1.600,00
61309999 Diverse erelonen	150,00	0,00	150,00	150,00	150,00	150,00	150,00	150,00	150,00	150,00
61310000 Auteursrechten en billijke vergoedingen	100,00	0,00	100,00	100,00	100,00	100,00	100,00	100,00	100,00	100,00
61399999 Diverse dienstprestaties van derden	480,00	0,00	480,00	480,00	480,00	480,00	480,00	480,00	480,00	480,00
61406400 Restaurantkosten	150,00	0,00	150,00	150,00	150,00	150,00	150,00	150,00	150,00	150,00
61500000 Huur technische installaties, machines en uitrusting	450,00	0,00	450,00	450,00	450,00	450,00	450,00	450,00	450,00	450,00
61502000 Verbruiksmateriaal bij activiteiten	2.900,00	3.000,00	2.900,00	2.900,00	2.900,00	2.900,00	2.900,00	2.900,00	2.900,00	2.900,00
61505000 Publicitair drukwerk	500,00	500,00	500,00	500,00	500,00	500,00	500,00	500,00	500,00	500,00
61505999 Diverse publiciteit	1.500,00	0,00	1.500,00	1.500,00	1.500,00	1.500,00	1.500,00	1.500,00	1.500,00	1.500,00
LSB_WOH_Divbetwo	505.400,00	612.550,00	504.650,00	501.400,00	505.400,00	502.150,00	504.650,00	501.400,00	505.400,00	502.150,00
O	490.400,00	602.400,00	490.400,00	492.400,00	490.400,00	492.400,00	490.400,00	492.400,00	490.400,00	492.400,00
LSB_WOH_ActWoAanbod	490.400,00	602.400,00	490.400,00	492.400,00	490.400,00	492.400,00	490.400,00	492.400,00	490.400,00	492.400,00
73050000 Gewestbelasting op leegstand en verwaarlozing van bedrijfsru	400,00	2.400,00	400,00	2.400,00	400,00	2.400,00	400,00	2.400,00	400,00	2.400,00
73740000 Belasting op leegstaande woningen en gebouwen	350.000,00	405.000,00	350.000,00	350.000,00	350.000,00	350.000,00	350.000,00	350.000,00	350.000,00	350.000,00
73770000 Belasting op tweede verblijven	140.000,00	195.000,00	140.000,00	140.000,00	140.000,00	140.000,00	140.000,00	140.000,00	140.000,00	140.000,00
U	15.000,00	10.150,00	14.250,00	9.000,00	15.000,00	9.750,00	14.250,00	9.000,00	15.000,00	9.750,00
LSB_WOH_ActWoAanbod	15.000,00	10.150,00	14.250,00	9.000,00	15.000,00	9.750,00	14.250,00	9.000,00	15.000,00	9.750,00

Rijlabels	Som van Goedgekeurd 2021	Som van Nieuw 2021	Som van Goedgekeurd 2022	Som van Nieuw 2022	Som van Goedgekeurd 2023	Som van Nieuw 2023	Som van Goedgekeurd 2024	Som van Nieuw 2024	Som van Goedgekeurd 2025	Som van Nieuw 2025
61403000 Kosten informatica	3.500,00	3.500,00	3.500,00	3.500,00	3.500,00	3.500,00	3.500,00	3.500,00	3.500,00	3.500,00
61405000 Documentatie, abonnementen en lidmaatschappen	5.250,00	5.250,00	5.250,00	5.250,00	5.250,00	5.250,00	5.250,00	5.250,00	5.250,00	5.250,00
61406000 Onthaal-, receptie- en representatiekosten	250,00	150,00	250,00	250,00	250,00	250,00	250,00	250,00	250,00	250,00
61505000 Publicitair drukwerk	750,00	1.250,00	0,00	0,00	750,00	750,00	0,00	0,00	750,00	750,00
64910000 Nominatieve toelagen	5.250,00	0,00	5.250,00	0,00	5.250,00	0,00	5.250,00	0,00	5.250,00	0,00
LSB_WOH_Info	2.500,00	12.500,00	2.500,00	14.500,00	2.500,00	4.500,00	2.500,00	4.500,00	2.500,00	4.500,00
U	2.500,00	12.500,00	2.500,00	14.500,00	2.500,00	4.500,00	2.500,00	4.500,00	2.500,00	4.500,00
LSB_WOH_ActWOInfo	2.500,00	12.500,00	2.500,00	14.500,00	2.500,00	4.500,00	2.500,00	4.500,00	2.500,00	4.500,00
61000000 Huur lokalen, gebouwen en gronden	50,00	50,00	50,00	50,00	50,00	50,00	50,00	50,00	50,00	50,00
61330000 Vergoeding artiesten/sprekers/lesgevers	950,00	950,00	950,00	950,00	950,00	950,00	950,00	950,00	950,00	950,00
61399999 Diverse dienstprestaties van derden	0,00	10.000,00	0,00	0,00	0,00	0,00	0,00	0,00	0,00	0,00
61406000 Onthaal-, receptie- en representatiekosten	500,00	500,00	500,00	500,00	500,00	500,00	500,00	500,00	500,00	500,00
61505000 Publicitair drukwerk	500,00	500,00	500,00	10.500,00	500,00	500,00	500,00	500,00	500,00	500,00
61505999 Diverse publiciteit	500,00	500,00	500,00	2.500,00	500,00	2.500,00	500,00	2.500,00	500,00	2.500,00
LSB_WOH_KwalWoPat	126.600,00	102.600,00	53.000,00	44.000,00	53.000,00	54.000,00	53.000,00	54.000,00	53.000,00	54.000,00
O	36.100,00	27.100,00	27.500,00	27.500,00	27.500,00	27.500,00	27.500,00	27.500,00	27.500,00	27.500,00
LSB_WOH_ActWOKwal	36.100,00	27.100,00	27.500,00	27.500,00	27.500,00	27.500,00	27.500,00	27.500,00	27.500,00	27.500,00
70099999 Diverse dienstverleningen	22.500,00	17.500,00	22.500,00	22.500,00	22.500,00	22.500,00	22.500,00	22.500,00	22.500,00	22.500,00
73040000 Gewestbelasting op ongeschikte en/of onbewoonbare woningen	8.600,00	4.600,00	0,00	0,00	0,00	0,00	0,00	0,00	0,00	0,00
73750000 Krotten/verwaarloosde/ongeschikte woningen en gebouwen	5.000,00	5.000,00	5.000,00	5.000,00	5.000,00	5.000,00	5.000,00	5.000,00	5.000,00	5.000,00
U	90.500,00	75.500,00	25.500,00	16.500,00	25.500,00	26.500,00	25.500,00	26.500,00	25.500,00	26.500,00
LSB_WOH_ActWOKwal	90.500,00	75.500,00	25.500,00	16.500,00	25.500,00	26.500,00	25.500,00	26.500,00	25.500,00	26.500,00
61030000 Technisch onderhoud en herstelling van terreinen en gebouwen	3.000,00	500,00	3.000,00	3.000,00	3.000,00	3.000,00	3.000,00	3.000,00	3.000,00	3.000,00
61399999 Diverse dienstprestaties van derden	75.000,00	75.000,00	10.000,00	11.000,00	10.000,00	11.000,00	10.000,00	11.000,00	10.000,00	11.000,00
61505000 Publicitair drukwerk	500,00	0,00	500,00	0,00	500,00	500,00	500,00	500,00	500,00	500,00
61505999 Diverse publiciteit	2.500,00	0,00	2.500,00	2.500,00	2.500,00	2.500,00	2.500,00	2.500,00	2.500,00	2.500,00
64900000 Toegestane werkingssubsidies	9.500,00	0,00	9.500,00	0,00	9.500,00	9.500,00	9.500,00	9.500,00	9.500,00	9.500,00
SW_HVK_KwetsGezJongkind	146.122,41	157.945,07	129.053,28	164.582,40	97.950,00	147.950,00	97.950,00	112.950,00	97.950,00	97.950,00
O	81.108,00	116.108,00	61.126,40	111.126,40	56.000,00	106.000,00	56.000,00	71.000,00	56.000,00	56.000,00
SW_HVK_ActJongKind	81.108,00	116.108,00	61.126,40	111.126,40	56.000,00	106.000,00	56.000,00	71.000,00	56.000,00	56.000,00
74051000 Toelagen Kind en Gezin	56.000,00	91.000,00	56.000,00	106.000,00	56.000,00	106.000,00	56.000,00	71.000,00	56.000,00	56.000,00
74052000 Subsidies Vlaamse overheid	25.108,00	25.108,00	5.126,40	5.126,40	0,00	0,00	0,00	0,00	0,00	0,00
74059999 Overige specifieke werkingssubsidies	0,00	0,00	0,00	0,00	0,00	0,00	0,00	0,00	0,00	0,00
U	65.014,41	41.837,07	67.926,88	53.456,00	41.950,00	41.950,00	41.950,00	41.950,00	41.950,00	41.950,00
SW_HVK_ActJongKind	65.014,41	41.837,07	67.926,88	53.456,00	41.950,00	41.950,00	41.950,00	41.950,00	41.950,00	41.950,00
61399999 Diverse dienstprestaties van derden	38.000,00	23.000,00	38.000,00	38.000,00	38.000,00	38.000,00	38.000,00	38.000,00	38.000,00	38.000,00
61404200 Kantoorbenodigdheden	200,00	200,00	200,00	200,00	200,00	200,00	200,00	200,00	200,00	200,00
61500000 Huur technische installaties, machines en uitrusting	500,00	500,00	500,00	500,00	500,00	500,00	500,00	500,00	500,00	500,00
61502000 Verbruiksmateriaal bij activiteiten	5.750,00	5.750,00	5.750,00	5.750,00	3.250,00	3.250,00	3.250,00	3.250,00	3.250,00	3.250,00

Rijlabels	Som van Goedgekeurd 2021	Som van Nieuw 2021	Som van Goedgekeurd 2022	Som van Nieuw 2022	Som van Goedgekeurd 2023	Som van Nieuw 2023	Som van Goedgekeurd 2024	Som van Nieuw 2024	Som van Goedgekeurd 2025	Som van Nieuw 2025
61502200 Externe workshops, seminars en infosessies voor derden	8.404,00	8.404,00	9.006,00	9.006,00	0,00	0,00	0,00	0,00	0,00	0,00
61702000 Vrijwilligers	0,00	0,00	0,00	0,00	0,00	0,00	0,00	0,00	0,00	0,00
62050000 Bezoldigingen jobstudenten	11.534,10	0,00	13.725,58	0,00	0,00	0,00	0,00	0,00	0,00	0,00
62060000 Bezoldigingen monitoren	0,00	3.356,76	0,00	0,00	0,00	0,00	0,00	0,00	0,00	0,00
62150000 Werkgeversbijdrage bezoldigingen jobstudenten	626,31	626,31	745,30	0,00	0,00	0,00	0,00	0,00	0,00	0,00
SW_SD_EnergZWO	39.850,00	14.450,00	39.850,00	55.450,00	34.160,00	29.960,00	0,00	0,00	0,00	0,00
U	39.850,00	14.450,00	39.850,00	55.450,00	34.160,00	29.960,00	0,00	0,00	0,00	0,00
SW_SD_ActEnerWO	39.850,00	14.450,00	39.850,00	55.450,00	34.160,00	29.960,00	0,00	0,00	0,00	0,00
61309999 Diverse erelonen	4.900,00	0,00	4.900,00	0,00	4.200,00	0,00	0,00	0,00	0,00	0,00
61399999 Diverse dienstprestaties van derden	31.100,00	10.600,00	31.100,00	51.600,00	26.660,00	26.660,00	0,00	0,00	0,00	0,00
61400100 Wettelijke bekendmakingen	3.850,00	3.850,00	3.850,00	3.850,00	3.300,00	3.300,00	0,00	0,00	0,00	0,00
SW_WD_Huisv	60.000,00	40.000,00	60.000,00	30.000,00	60.000,00	30.000,00	60.000,00	30.000,00	60.000,00	30.000,00
U	60.000,00	40.000,00	60.000,00	30.000,00	60.000,00	30.000,00	60.000,00	30.000,00	60.000,00	30.000,00
SW_WD_ActHuisv	60.000,00	40.000,00	60.000,00	30.000,00	60.000,00	30.000,00	60.000,00	30.000,00	60.000,00	30.000,00
61399999 Diverse dienstprestaties van derden	60.000,00	40.000,00	60.000,00	30.000,00	60.000,00	30.000,00	60.000,00	30.000,00	60.000,00	30.000,00
SD 11 Performant en klantgericht lokaal bestuur	123.948,00	-818.054,00	134.500,00	-1.351.200,00	134.498,00	-1.350.702,00	225.498,00	-1.263.202,00	134.498,00	-1.354.202,00
E	123.948,00	-818.054,00	134.500,00	-1.351.200,00	134.498,00	-1.350.702,00	225.498,00	-1.263.202,00	134.498,00	-1.354.202,00
BESTUURSOND_COM_Imago	17.370,00	16.370,00	17.370,00	19.670,00	17.370,00	19.670,00	17.370,00	19.670,00	17.370,00	19.670,00
U	17.370,00	16.370,00	17.370,00	19.670,00	17.370,00	19.670,00	17.370,00	19.670,00	17.370,00	19.670,00
BESTUURSOND_COM_Lookandfeel	17.370,00	16.370,00	17.370,00	19.670,00	17.370,00	19.670,00	17.370,00	19.670,00	17.370,00	19.670,00
61402000 Post- en verzendingskosten	11.000,00	11.800,00	11.000,00	19.000,00	11.000,00	19.000,00	11.000,00	19.000,00	11.000,00	19.000,00
61403000 Kosten informatica	6.370,00	4.570,00	6.370,00	670,00	6.370,00	670,00	6.370,00	670,00	6.370,00	670,00
BESTUURSOND_COM_Langetermijnvisie	54.300,00	54.300,00	54.300,00	54.300,00	54.300,00	54.300,00	54.300,00	54.300,00	54.300,00	54.300,00
U	54.300,00	54.300,00	54.300,00	54.300,00	54.300,00	54.300,00	54.300,00	54.300,00	54.300,00	54.300,00
BESTUURSOND_COM_Langetermijn	54.300,00	54.300,00	54.300,00	54.300,00	54.300,00	54.300,00	54.300,00	54.300,00	54.300,00	54.300,00
61403000 Kosten informatica	7.800,00	7.800,00	7.800,00	7.800,00	7.800,00	7.800,00	7.800,00	7.800,00	7.800,00	7.800,00
61505000 Publicitair drukwerk	44.000,00	44.000,00	44.000,00	44.000,00	44.000,00	44.000,00	44.000,00	44.000,00	44.000,00	44.000,00
61505999 Diverse publiciteit	2.500,00	2.500,00	2.500,00	2.500,00	2.500,00	2.500,00	2.500,00	2.500,00	2.500,00	2.500,00
BESTUURSOND_COM_Verbinden	45.002,00	14.500,00	42.002,00	44.002,00	42.000,00	44.500,00	42.000,00	41.000,00	42.000,00	41.000,00
O	7.650,00	0,00	7.650,00	7.650,00	7.650,00	7.650,00	7.650,00	7.650,00	7.650,00	7.650,00
BESTUURSOND_COM_Verbind	7.650,00	0,00	7.650,00	7.650,00	7.650,00	7.650,00	7.650,00	7.650,00	7.650,00	7.650,00
70200100 Verkoop dranken en snoepgoed	1.250,00	0,00	1.250,00	1.250,00	1.250,00	1.250,00	1.250,00	1.250,00	1.250,00	1.250,00
70600200 Inschrijvingsgelden	6.400,00	0,00	6.400,00	6.400,00	6.400,00	6.400,00	6.400,00	6.400,00	6.400,00	6.400,00
U	37.352,00	14.500,00	34.352,00	36.352,00	34.350,00	36.850,00	34.350,00	33.350,00	34.350,00	33.350,00
BESTUURSOND_COM_Verbind	37.352,00	14.500,00	34.352,00	36.352,00	34.350,00	36.850,00	34.350,00	33.350,00	34.350,00	33.350,00
60400000 Dranken en snoepgoed	1.500,00	0,00	1.500,00	1.500,00	1.500,00	1.500,00	1.500,00	1.500,00	1.500,00	1.500,00
61000000 Huur lokalen, gebouwen en gronden	2,00	0,00	2,00	2,00	0,00	0,00	0,00	0,00	0,00	0,00
61330000 Vergoeding artiesten/sprekers/lesgevers	350,00	0,00	350,00	350,00	350,00	350,00	350,00	350,00	350,00	350,00
61399999 Diverse dienstprestaties van derden	8.000,00	500,00	5.000,00	7.000,00	5.000,00	7.500,00	5.000,00	4.000,00	5.000,00	4.000,00
61401000 Administratief drukwerk	13.000,00	14.000,00	13.000,00	14.000,00	13.000,00	14.000,00	13.000,00	14.000,00	13.000,00	14.000,00
61406000 Onthaal-, receptie- en representatiekosten	1.000,00	0,00	1.000,00	0,00	1.000,00	0,00	1.000,00	0,00	1.000,00	0,00
61406500 Catering verkochte VIP-pakketten	10.000,00	0,00	10.000,00	10.000,00	10.000,00	10.000,00	10.000,00	10.000,00	10.000,00	10.000,00

Rijlabels	Som van Goedgekeurd 2021	Som van Nieuw 2021	Som van Goedgekeurd 2022	Som van Nieuw 2022	Som van Goedgekeurd 2023	Som van Nieuw 2023	Som van Goedgekeurd 2024	Som van Nieuw 2024	Som van Goedgekeurd 2025	Som van Nieuw 2025
61500000 Huur technische installaties, machines en uitrusting	2.500,00	0,00	2.500,00	2.500,00	2.500,00	2.500,00	2.500,00	2.500,00	2.500,00	2.500,00
61502000 Verbruiksmateriaal bij activiteiten	500,00	0,00	500,00	500,00	500,00	500,00	500,00	500,00	500,00	500,00
61702000 Vrijwilligers	500,00	0,00	500,00	500,00	500,00	500,00	500,00	500,00	500,00	500,00
BZ_Verkiezingen	0,00	0,00	0,00	0,00	0,00	0,00	91.000,00	91.000,00	0,00	0,00
U	0,00	0,00	0,00	0,00	0,00	0,00	91.000,00	91.000,00	0,00	0,00
BZ_Verkiezingen	0,00	0,00	0,00	0,00	0,00	0,00	91.000,00	91.000,00	0,00	0,00
61299999 Diverse verzekeringen buiten wagenpark en personeel	0,00	0,00	0,00	0,00	0,00	0,00	900,00	900,00	0,00	0,00
61300600 Erelonen geneesheren	0,00	0,00	0,00	0,00	0,00	0,00	2.000,00	2.000,00	0,00	0,00
61399999 Diverse dienstprestaties van derden	0,00	0,00	0,00	0,00	0,00	0,00	62.000,00	62.000,00	0,00	0,00
61401000 Administratief drukwerk	0,00	0,00	0,00	0,00	0,00	0,00	15.000,00	15.000,00	0,00	0,00
61403000 Kosten informatica	0,00	0,00	0,00	0,00	0,00	0,00	6.100,00	6.100,00	0,00	0,00
61404200 Kantoorbenodigdheden	0,00	0,00	0,00	0,00	0,00	0,00	1.000,00	1.000,00	0,00	0,00
61406000 Onthaal-, receptie- en representatiekosten	0,00	0,00	0,00	0,00	0,00	0,00	4.000,00	4.000,00	0,00	0,00
ICT_Wifi	6.776,00	11.776,00	20.328,00	20.328,00	20.328,00	20.328,00	20.328,00	20.328,00	20.328,00	20.328,00
U	6.776,00	11.776,00	20.328,00	20.328,00	20.328,00	20.328,00	20.328,00	20.328,00	20.328,00	20.328,00
ICT_Wifi	6.776,00	11.776,00	20.328,00	20.328,00	20.328,00	20.328,00	20.328,00	20.328,00	20.328,00	20.328,00
61399999 Diverse dienstprestaties van derden	0,00	5.000,00	0,00	0,00	0,00	0,00	0,00	0,00	0,00	0,00
61403000 Kosten informatica	6.776,00	6.776,00	20.328,00	20.328,00	20.328,00	20.328,00	20.328,00	20.328,00	20.328,00	20.328,00
SW_SD_DIGI	0,00	-915.000,00	0,00	-1.490.000,00	0,00	-1.490.000,00	0,00	-1.490.000,00	0,00	-1.490.000,00
U	0,00	-915.000,00	0,00	-1.490.000,00	0,00	-1.490.000,00	0,00	-1.490.000,00	0,00	-1.490.000,00
Correctie Budget	0,00	-915.000,00	0,00	-1.490.000,00	0,00	-1.490.000,00	0,00	-1.490.000,00	0,00	-1.490.000,00
61000000 Huur lokalen, gebouwen en gronden	0,00	-20.000,00	0,00	-20.000,00	0,00	-20.000,00	0,00	-20.000,00	0,00	-20.000,00
61030000 Technisch onderhoud en herstelling van terreinen en gebouwen	0,00	-10.000,00	0,00	-10.000,00	0,00	-10.000,00	0,00	-10.000,00	0,00	-10.000,00
61031000 Prestaties van derden voor wegen en waterlopen	0,00	-20.000,00	0,00	-20.000,00	0,00	-20.000,00	0,00	-20.000,00	0,00	-20.000,00
61300600 Erelonen geneesheren	0,00	-10.000,00	0,00	-10.000,00	0,00	-10.000,00	0,00	-10.000,00	0,00	-10.000,00
61399999 Diverse dienstprestaties van derden	0,00	-265.000,00	0,00	-320.000,00	0,00	-320.000,00	0,00	-320.000,00	0,00	-320.000,00
61402000 Post- en verzendingskosten	0,00	-100.000,00	0,00	-80.000,00	0,00	-80.000,00	0,00	-80.000,00	0,00	-80.000,00
61403000 Kosten informatica	0,00	-160.000,00	0,00	-190.000,00	0,00	-190.000,00	0,00	-190.000,00	0,00	-190.000,00
61502000 Verbruiksmateriaal bij activiteiten	0,00	-30.000,00	0,00	-30.000,00	0,00	-30.000,00	0,00	-30.000,00	0,00	-30.000,00
61502300 Prijzen, cadeaubons bij organisaties	0,00	-100.000,00	0,00	-50.000,00	0,00	-50.000,00	0,00	-50.000,00	0,00	-50.000,00
61503999 Diverse verplaatsingskosten derden	0,00	-20.000,00	0,00	-30.000,00	0,00	-30.000,00	0,00	-30.000,00	0,00	-30.000,00
61506000 Klein gereedschap	0,00	-40.000,00	0,00	0,00	0,00	0,00	0,00	0,00	0,00	0,00
61602100 Brandstof voertuigen	0,00	-40.000,00	0,00	-30.000,00	0,00	-30.000,00	0,00	-30.000,00	0,00	-30.000,00
61702000 Vrijwilligers	0,00	-25.000,00	0,00	0,00	0,00	0,00	0,00	0,00	0,00	0,00
61799999 Diverse uitzendkrachten en personen ter beschikking gesteld	0,00	-75.000,00	0,00	-75.000,00	0,00	-75.000,00	0,00	-75.000,00	0,00	-75.000,00
62010000 Bezoldigingen vastbenoemd personeel	0,00	0,00	0,00	-100.000,00	0,00	-100.000,00	0,00	-100.000,00	0,00	-100.000,00
62020000 Bezoldigingen contractueel personeel	0,00	0,00	0,00	-345.000,00	0,00	-345.000,00	0,00	-345.000,00	0,00	-345.000,00
62120000 Werkgeversbijdrage bezoldigingen contractueel personeel	0,00	0,00	0,00	-155.000,00	0,00	-155.000,00	0,00	-155.000,00	0,00	-155.000,00

Rijlabels	Som van Goedgekeurd 2021	Som van Nieuw 2021	Som van Goedgekeurd 2022	Som van Nieuw 2022	Som van Goedgekeurd 2023	Som van Nieuw 2023	Som van Goedgekeurd 2024	Som van Nieuw 2024	Som van Goedgekeurd 2025	Som van Nieuw 2025
62122000 Werkgeversbijdrage eindejaarstoelage contractueel personeel	0,00	0,00	0,00	-25.000,00	0,00	-25.000,00	0,00	-25.000,00	0,00	-25.000,00
62190000 Responsabiliseringsbijdrage	0,00	0,00	0,00	0,00	0,00	0,00	0,00	0,00	0,00	0,00
TO_BIB_Media	500,00	0,00	500,00	500,00	500,00	500,00	500,00	500,00	500,00	500,00
U	500,00	0,00	500,00	500,00	500,00	500,00	500,00	500,00	500,00	500,00
TO_BIB_Media	500,00	0,00	500,00	500,00	500,00	500,00	500,00	500,00	500,00	500,00
61702000 Vrijwilligers	500,00	0,00	500,00	500,00	500,00	500,00	500,00	500,00	500,00	500,00
(leeg)	113.653.876,34	111.362.701,59	114.651.356,30	114.825.077,99	116.895.067,28	117.905.035,55	118.992.361,21	120.454.655,61	120.832.957,99	122.611.976,74
E	113.653.876,34	111.362.701,59	114.651.356,30	114.825.077,99	116.895.067,28	117.905.035,55	118.992.361,21	120.454.655,61	120.832.957,99	122.611.976,74
(leeg)	113.653.876,34	111.362.701,59	114.651.356,30	114.825.077,99	116.895.067,28	117.905.035,55	118.992.361,21	120.454.655,61	120.832.957,99	122.611.976,74
O	59.968.556,73	59.586.618,70	60.955.103,31	60.450.209,76	62.446.081,71	61.933.569,20	64.119.872,63	63.555.059,44	65.602.483,86	64.833.446,41
(leeg)	59.968.556,73	59.586.618,70	60.955.103,31	60.450.209,76	62.446.081,71	61.933.569,20	64.119.872,63	63.555.059,44	65.602.483,86	64.833.446,41
70000000 Tegemoetkomingen residenten ligdag	4.544.010,75	4.544.010,75	4.634.900,86	4.634.100,86	4.681.249,87	4.681.249,87	4.728.062,36	4.728.062,36	4.775.342,99	4.775.342,99
70000999 Overige tegemoetkomingen residenten	199.500,00	213.500,00	202.000,00	208.500,00	202.000,00	208.500,00	202.000,00	208.500,00	202.000,00	208.500,00
70001000 Tegemoetkomingen ziekenfondsen dagforfait	6.589.261,01	6.614.261,01	6.684.163,62	6.751.163,62	6.749.715,25	6.824.715,25	6.815.922,41	6.890.922,41	6.882.791,64	6.957.791,64
70003000 Huwelijksplechtigheid	9.000,00	9.000,00	8.500,00	8.500,00	8.500,00	8.500,00	8.500,00	8.500,00	8.500,00	8.500,00
70005000 Ontgraving	4.000,00	4.000,00	4.000,00	4.000,00	4.000,00	4.000,00	4.000,00	4.000,00	4.000,00	4.000,00
70005100 Begruwing / bijzetting / verstrooiing	1.000,00	1.000,00	1.000,00	1.000,00	1.000,00	1.000,00	1.000,00	1.000,00	1.000,00	1.000,00
70006100 Verstrekken van vastgoedinfo	56.000,00	56.000,00	56.000,00	56.000,00	56.000,00	56.000,00	56.000,00	56.000,00	56.000,00	56.000,00
70007000 Verstrekken van bevolkingsgegevens - opzoeken	150,00	150,00	150,00	150,00	150,00	150,00	150,00	150,00	150,00	150,00
70099999 Diverse dienstverleningen	84.590,00	101.590,00	74.590,00	84.590,00	68.090,00	78.090,00	73.090,00	73.090,00	74.590,00	74.590,00
70100000 Verhuur lokalen, gebouwen en gronden	881.871,00	881.871,00	853.086,00	870.178,00	858.458,00	875.550,00	863.090,00	880.182,00	867.747,00	884.839,00
70199999 Verhuur diverse roerende goederen	31.000,00	31.000,00	31.000,00	31.000,00	31.000,00	31.000,00	31.000,00	31.000,00	31.000,00	31.000,00
70200000 Verkoop maaltijden	231.750,00	212.250,00	231.750,00	233.500,00	231.750,00	233.750,00	231.750,00	233.750,00	231.750,00	233.750,00
70200010 Afgifte identiteitsdocumenten	100.000,00	100.000,00	100.000,00	100.000,00	50.000,00	50.000,00	137.500,00	137.500,00	275.000,00	275.000,00
70200100 Verkoop dranken en snoepgoed	2.390,00	790,00	2.390,00	2.290,00	2.390,00	2.290,00	2.390,00	2.290,00	2.390,00	2.290,00
70289999 Verkoop diverse roerende goederen	1.127.888,84	1.128.588,84	1.150.081,62	1.150.781,62	1.172.718,25	1.173.418,25	1.195.807,62	1.196.507,62	1.219.358,77	1.220.058,77
70300000 Concessies	135.638,00	130.666,28	135.638,00	135.704,48	135.638,00	135.704,48	135.638,00	135.704,48	135.638,00	135.704,48
70301000 Jachtrecht	2.900,00	2.900,00	2.900,00	2.900,00	2.900,00	2.900,00	2.900,00	2.900,00	2.900,00	2.900,00
70302000 Parkeerretributie	418.000,00	273.000,00	418.000,00	418.000,00	418.000,00	418.000,00	418.000,00	418.000,00	418.000,00	418.000,00
70303000 Inname openbaar domein - retributie	81.780,50	74.780,50	81.780,50	81.780,50	81.780,50	81.780,50	81.780,50	81.780,50	81.780,50	81.780,50
70304000 Staanplaats kramen	45.000,00	45.000,00	45.000,00	45.000,00	45.000,00	45.000,00	45.000,00	45.000,00	45.000,00	45.000,00
70305000 Erfpachtvergoeding	45.901,00	45.001,00	46.819,00	45.001,00	47.755,00	45.001,00	48.710,00	45.001,00	49.684,00	45.001,00
70306000 Pacht	51.679,00	51.679,00	51.684,00	51.684,00	51.839,00	51.839,00	51.854,00	51.854,00	51.859,00	51.859,00
70307000 Opstal	0,00	0,00	1,00	1,00	1,00	1,00	1,00	1,00	1,00	1,00
70308000 Erfdienstbaarheid	1,00	1,00	1,00	1,00	1,00	1,00	1,00	1,00	1,00	1,00
70309000 Taxidiensten	0,00	0,00	0,00	0,00	0,00	0,00	0,00	0,00	0,00	0,00
70310000 Wapenvergunning	1.125,14	1.125,14	1.125,14	1.125,14	1.125,14	1.125,14	1.125,14	1.125,14	1.125,14	1.125,14
70399999 Diverse verleende rechten	6.500,00	4.000,00	6.500,00	6.500,00	6.500,00	6.500,00	6.500,00	6.500,00	6.500,00	6.500,00
70400000 Terugvorderingen van procedurekosten	31.500,00	20.000,00	31.500,00	31.000,00	31.500,00	31.000,00	31.500,00	31.000,00	31.500,00	31.000,00
70401000 Prestaties voor derden	22.600,00	22.600,00	22.600,00	23.800,00	22.600,00	23.800,00	22.600,00	23.800,00	22.600,00	23.800,00
70401100 Bijdrage opvang en transport van afvalwater	1.973.542,00	1.973.542,00	2.000.730,00	2.000.730,00	2.028.112,00	2.028.112,00	2.055.993,00	2.055.993,00	2.084.280,00	2.084.280,00

Rijlabels	Som van Goedgekeurd 2021	Som van Nieuw 2021	Som van Goedgekeurd 2022	Som van Nieuw 2022	Som van Goedgekeurd 2023	Som van Nieuw 2023	Som van Goedgekeurd 2024	Som van Nieuw 2024	Som van Goedgekeurd 2025	Som van Nieuw 2025
70403000 Tussenkomsten in activiteiten en vrijetijdsorganisatie	13.400,00	5.400,00	13.400,00	13.400,00	13.400,00	13.400,00	13.400,00	13.400,00	13.400,00	13.400,00
70404000 Tussenkomsten van ouders in buitenschoolse activiteiten	50.000,00	50.000,00	50.000,00	50.000,00	50.000,00	50.000,00	50.000,00	50.000,00	50.000,00	50.000,00
70409999 Diverse terugvorderingen	5.341,01	5.341,01	5.000,00	5.000,00	5.000,00	5.000,00	5.000,00	5.000,00	5.000,00	5.000,00
70502000 Doorfacturatie controle overlijdens	1.400,00	1.400,00	1.500,00	1.500,00	1.500,00	1.500,00	1.600,00	1.600,00	1.600,00	1.600,00
70503000 Doorfacturatie elektriciteitsverbruik	3.500,00	3.500,00	3.500,00	3.500,00	3.500,00	3.500,00	3.500,00	3.500,00	3.500,00	3.500,00
70600200 Inschrijvingsgelden	211.200,00	211.700,00	211.200,00	211.500,00	211.200,00	211.200,00	211.200,00	211.200,00	211.200,00	211.200,00
70920000 Interne facturatie OCMW	224.982,62	204.982,62	224.932,62	230.500,00	224.932,62	230.500,00	224.932,62	230.500,00	224.932,62	230.500,00
73000000 Opcentiemen onroerende voorheffing	9.274.981,24	9.189.191,90	9.553.230,68	9.553.230,68	9.839.827,60	9.839.827,60	10.135.022,43	10.135.022,43	10.439.073,10	10.439.073,10
73010000 Aanvullende belasting op de personenbelasting	10.527.921,25	10.740.417,67	10.542.880,81	10.637.629,09	10.776.497,35	10.940.432,02	11.119.232,30	11.289.353,26	11.476.700,70	11.649.635,41
73020000 Opdecimen verkeersbelasting	486.803,14	491.669,78	496.539,20	496.539,20	506.469,99	506.469,99	516.599,39	516.599,39	526.931,37	526.931,37
73408000 Belasting op nachtwinkels en phoneshops	3.000,00	3.000,00	3.000,00	3.000,00	3.000,00	3.000,00	3.000,00	3.000,00	3.000,00	3.000,00
73414000 Taxidiensten	4.000,00	4.000,00	4.000,00	4.000,00	4.000,00	4.000,00	4.000,00	4.000,00	4.000,00	4.000,00
73419000 Verblijfsbelasting	25.000,00	16.500,00	25.000,00	25.000,00	25.000,00	25.000,00	25.000,00	25.000,00	25.000,00	25.000,00
73424000 Belasting op verspreiden van reclaimedrukwerk	250.000,00	190.000,00	250.000,00	250.000,00	250.000,00	250.000,00	250.000,00	250.000,00	250.000,00	250.000,00
73609000 Belasting op pylonen en masten	175.000,00	207.500,00	175.000,00	207.500,00	175.000,00	207.500,00	175.000,00	207.500,00	175.000,00	207.500,00
73800000 Algemene gemeentebelasting gezinnen	994.350,00	1.000.000,00	994.350,00	1.000.000,00	994.350,00	1.000.000,00	994.350,00	1.000.000,00	994.350,00	1.000.000,00
74000000 Gemeentefonds - basisdotatie	9.305.672,00	9.351.370,00	9.632.178,00	9.679.500,00	9.970.176,00	10.019.137,00	10.320.044,00	10.370.686,00	10.682.420,00	10.734.883,00
74001100 Gemeentefonds - aanvullende dotaties - sectorale subsidies	737.424,20	737.424,20	737.424,20	737.424,20	737.424,20	737.424,20	737.424,20	737.424,20	737.424,20	737.424,20
74001200 Gemeentefonds - aanvullende dotaties - eliacompensatie	290.293,54	290.293,54	290.293,54	290.293,54	290.293,54	290.293,54	290.293,54	290.293,54	290.293,54	290.293,54
74020000 Loonpremies ex-contingent Gesco's	2.367.293,47	2.367.293,47	2.367.293,47	2.367.293,47	2.367.293,47	2.367.293,47	2.367.293,47	2.367.293,47	2.367.293,47	2.367.293,47
74020100 Compensatie OV voor energiezuinige woningen en SVK	36.000,00	36.000,00	36.000,00	36.000,00	36.000,00	36.000,00	36.000,00	36.000,00	36.000,00	36.000,00
74020200 Centrumfunctie mobiliteit	1.045.648,00	0,00	1.045.648,00	0,00	1.045.648,00	0,00	1.045.648,00	0,00	1.045.648,00	0,00
74020300 Tussenkomst responsabiliseringsbijdrage (50%)	486.888,00	451.600,00	610.956,50	575.668,50	896.787,50	861.499,50	1.024.773,50	989.485,00	1.112.905,00	1.077.617,00
74020400 Open ruimte	442.844,00	443.268,00	687.515,00	688.173,00	948.771,00	949.679,00	1.227.472,00	1.228.647,00	1.270.434,00	1.271.650,00
74040000 Compensatiefonds energiedividen	0,00	0,00	0,00	143.627,00	0,00	136.664,00	0,00	108.947,00	0,00	98.522,00
74051000 Toelagen Kind en Gezin	328.003,00	328.003,00	310.503,00	310.503,00	298.003,00	298.003,00	298.003,00	298.003,00	298.003,00	298.003,00
74052000 Subsidies Vlaamse overheid	315.307,26	494.038,26	315.306,26	402.494,85	315.306,26	372.494,85	315.306,26	352.494,85	315.306,26	352.494,85
74052100 Personeelssubsidies Vlaamse overheid	115.533,08	115.533,08	115.533,08	115.533,08	115.533,08	115.533,08	115.533,08	115.533,08	115.533,08	115.533,08
74053000 RIZIV eindeloopbaan	349.346,60	383.346,60	347.546,60	395.307,08	347.546,60	395.307,08	347.546,60	395.307,08	347.546,60	395.307,08
74053100 RIZIV loopbaanharmonisering	210.857,00	315.397,00	210.857,00	228.918,26	210.857,00	228.918,26	210.857,00	228.918,26	210.857,00	228.918,26
74053200 Tegemoetkoming in vakbondspremiebijdrage	4.914,36	4.914,36	5.010,72	5.010,72	5.010,72	5.010,72	5.010,72	5.010,72	5.010,72	5.010,72
74054000 Subsidies overheid opleidingsprojecten	204.550,00	255.872,00	29.221,00	198.709,84	0,00	35.065,92	0,00	35.065,92	0,00	0,00
74055000 Subsidies Provincie Oost-Vlaanderen	0,00	20.357,43	0,00	7.410,00	0,00	0,00	0,00	0,00	0,00	0,00
74057000 Staatstegemoetkoming diverse diensten	360,00	360,00	360,00	360,00	360,00	360,00	360,00	360,00	360,00	360,00
74059000 VIA middelen	34.500,00	34.500,00	34.500,00	34.500,00	34.500,00	34.500,00	34.500,00	34.500,00	34.500,00	34.500,00

Rijlabels	Som van Goedgekeurd 2021	Som van Nieuw 2021	Som van Goedgekeurd 2022	Som van Nieuw 2022	Som van Goedgekeurd 2023	Som van Nieuw 2023	Som van Goedgekeurd 2024	Som van Nieuw 2024	Som van Goedgekeurd 2025	Som van Nieuw 2025
74059999 Overige specifieke werkingssubsidies	10.300,00	10.300,00	10.300,00	10.300,00	10.300,00	10.300,00	10.300,00	10.300,00	10.300,00	10.300,00
74080101 Subsidies leefloon (55%)	900.000,00	962.000,00	900.000,00	962.000,00	900.000,00	962.000,00	900.000,00	962.000,00	900.000,00	962.000,00
74080105 Subsidies personen niet ingeschreven in rijksregister (100%)	1.097.000,00	900.000,00	1.097.000,00	1.000.000,00	1.097.000,00	1.000.000,00	1.097.000,00	1.000.000,00	1.097.000,00	1.000.000,00
74080106 Subsidies toekenning bestaansminimum dakloze (100%)	72.500,00	97.500,00	57.500,00	100.000,00	57.500,00	100.000,00	57.500,00	100.000,00	57.500,00	100.000,00
74080109 Subsidies verhoogd bestaansminimum (100%)	36.000,00	40.000,00	36.000,00	40.000,00	36.000,00	40.000,00	36.000,00	40.000,00	36.000,00	40.000,00
74080112 Subsidies personeelskosten	140.000,00	200.000,00	140.000,00	200.000,00	140.000,00	200.000,00	140.000,00	200.000,00	140.000,00	200.000,00
74080129 Subsidies toelage onderhoudsgeld (100%)	0,00	240,00	0,00	0,00	0,00	0,00	0,00	0,00	0,00	0,00
74080132 Subsidie begeleiding en activering GPMI (10%)	85.000,00	85.000,00	85.000,00	85.000,00	85.000,00	85.000,00	85.000,00	85.000,00	85.000,00	85.000,00
74080133 Subsidie begeleiding en activering GPMI Student (10%)	22.000,00	10.000,00	22.000,00	22.000,00	22.000,00	22.000,00	22.000,00	22.000,00	22.000,00	22.000,00
74080152 Subsidie GPMI -25 jarigen (20%)	0,00	36.000,00	0,00	0,00	0,00	0,00	0,00	0,00	0,00	0,00
74080153 Subsidie GPMI studenten (20%)	0,00	60.000,00	0,00	0,00	0,00	0,00	0,00	0,00	0,00	0,00
74081110 Subsidies terugvorderbare steun (huurwaarborgen)	900,00	900,00	900,00	900,00	900,00	900,00	900,00	900,00	900,00	900,00
74081200 Subsidies socioculturele participatie (kb 8 april 2003)	15.000,00	15.000,00	15.000,00	15.000,00	15.000,00	15.000,00	15.000,00	15.000,00	15.000,00	15.000,00
74081300 Subsidies steun aan kansarme kinderen	15.000,00	15.000,00	15.000,00	15.000,00	15.000,00	15.000,00	15.000,00	15.000,00	15.000,00	15.000,00
74081400 Subsidies energiefonds artikel 6 steun	27.000,00	27.000,00	27.000,00	27.000,00	27.000,00	27.000,00	27.000,00	27.000,00	27.000,00	27.000,00
74081420 Subsidies minimale levering aardgas (budgetmeter) (70%)	3.500,00	2.100,00	3.500,00	2.100,00	3.500,00	2.100,00	3.500,00	2.100,00	3.500,00	2.100,00
74081430 Subsidies verwarmingstoelage - stookoliefonds (100%)	40.000,00	40.000,00	40.000,00	40.000,00	40.000,00	40.000,00	40.000,00	40.000,00	40.000,00	40.000,00
74081440 Subsidie Corona steun	0,00	0,00	0,00	-100.000,00	0,00	0,00	0,00	0,00	0,00	0,00
74081450 Subsidie Covidpremie leefloon en steun	0,00	150.000,00	0,00	0,00	0,00	0,00	0,00	0,00	0,00	0,00
74081460 Subsidie Covid - psychologische ondersteuning	0,00	18.432,00	0,00	0,00	0,00	0,00	0,00	0,00	0,00	0,00
74081470 Subsidie - covidtoelage jongeren en studenten 18/25	0,00	38.317,00	0,00	0,00	0,00	0,00	0,00	0,00	0,00	0,00
74081480 Subsidie watersnood POD MI	0,00	0,00	0,00	0,00	0,00	0,00	0,00	0,00	0,00	0,00
74081601 Subsidies installatiepremie (100%)	20.000,00	20.000,00	20.000,00	20.000,00	20.000,00	20.000,00	20.000,00	20.000,00	20.000,00	20.000,00
74082502 Subsidies niet ingeschreven behoeftige vreemdelingen (100%)	228.000,00	330.000,00	228.000,00	330.000,00	228.000,00	330.000,00	228.000,00	330.000,00	228.000,00	330.000,00
74090000 Sociale Maribel	404.514,41	404.514,41	406.446,06	406.446,06	406.446,06	406.446,06	406.446,06	406.446,06	406.446,06	406.446,06
74200000 Meerwaarde op de realisatie van handelsvorderingen	8.000,00	9.500,00	8.000,00	9.000,00	8.000,00	9.000,00	8.000,00	9.000,00	8.000,00	9.000,00
74400000 Inhoudingen voor pensioen politiek personeel	36.516,00	36.516,00	37.232,00	37.232,00	37.232,00	37.232,00	37.232,00	37.232,00	37.232,00	37.232,00
74502000 Werknemersbijdrage maaltijdcheques	132.057,69	69.054,57	133.097,61	67.943,77	132.696,87	68.853,16	132.834,83	68.653,88	132.834,83	69.447,34
74502010 Werknemersbijdrage maaltijden op het werk	11.433,00	11.433,00	0,00	0,00	0,00	0,00	0,00	0,00	0,00	0,00
74502100 Tussenkomst derden in loonkosten	8.248,00	8.248,00	8.248,00	8.248,00	8.248,00	8.248,00	8.248,00	8.248,00	8.248,00	8.248,00

Rijlabels	Som van Goedgekeurd 2021	Som van Nieuw 2021	Som van Goedgekeurd 2022	Som van Nieuw 2022	Som van Goedgekeurd 2023	Som van Nieuw 2023	Som van Goedgekeurd 2024	Som van Nieuw 2024	Som van Goedgekeurd 2025	Som van Nieuw 2025
74502300 Vergoeding arbeidsongevallen	7.011,00	7.011,00	7.011,00	7.011,00	6.011,00	6.011,00	6.011,00	6.011,00	6.011,00	6.011,00
74509000 Overige diverse operationele opbrengsten	0,00	0,00	0,00	0,00	0,00	0,00	0,00	0,00	0,00	0,00
74529999 Diverse schadevergoedingen	1,00	4.672,30	0,00	0,00	0,00	0,00	0,00	0,00	0,00	0,00
74599999 Recuperatie van diverse kosten	23.754,00	23.029,00	23.229,00	23.229,00	23.229,00	23.229,00	23.229,00	23.229,00	23.229,00	23.229,00
74700000 Giften, schenkingen en legaten	500,00	500,00	500,00	500,00	500,00	500,00	500,00	500,00	500,00	500,00
74780000 Regularisaties	0,00	0,00	0,00	0,00	0,00	0,00	0,00	0,00	0,00	0,00
74799999 Diverse operationele opbrengsten	4.121,00	4.121,00	14.397,00	14.397,00	24.617,00	24.617,00	34.781,00	34.781,00	44.890,00	44.890,00
74800101 Recuperatie leefloon (55%)	90.000,00	90.000,00	90.000,00	90.000,00	90.000,00	90.000,00	90.000,00	90.000,00	90.000,00	90.000,00
74800105 Recuperatie personen niet ingeschreven in rijksregister (100)	3.000,00	3.000,00	3.000,00	3.000,00	3.000,00	3.000,00	3.000,00	3.000,00	3.000,00	3.000,00
74800106 Recuperatie toekenning bestaansminimum dakloze (100%)	2.500,00	2.500,00	2.500,00	2.500,00	2.500,00	2.500,00	2.500,00	2.500,00	2.500,00	2.500,00
74800117 Recuperatie sociaal integratieproject student (55%)	3.000,00	3.000,00	3.000,00	3.000,00	3.000,00	3.000,00	3.000,00	3.000,00	3.000,00	3.000,00
74810100 Recuperatie niet-terugvorderbare steun	2.000,00	2.000,00	2.000,00	2.000,00	2.000,00	2.000,00	2.000,00	2.000,00	2.000,00	2.000,00
74810110 Recuperatie terugvorderbare steun	170.000,00	200.000,00	170.000,00	170.000,00	170.000,00	170.000,00	170.000,00	170.000,00	170.000,00	170.000,00
74810200 Recuperatie socioculturele participatie (kb 8 april 2003)	1.000,00	1.000,00	1.000,00	1.000,00	1.000,00	1.000,00	1.000,00	1.000,00	1.000,00	1.000,00
74810400 Recuperatie energiefonds artikel 6 steun	0,00	0,00	0,00	0,00	0,00	0,00	0,00	0,00	0,00	0,00
74810420 Recuperatie minimale levering aardgas (budgetmeter) (70%)	1.000,00	1.000,00	1.000,00	1.000,00	1.000,00	1.000,00	1.000,00	1.000,00	1.000,00	1.000,00
74820502 Recuperatie niet ingeschreven behoeftige vreemdelingen (100%)	2.000,00	2.000,00	2.000,00	2.000,00	2.000,00	2.000,00	2.000,00	2.000,00	2.000,00	2.000,00
75000000 Opbrengsten uit financiële vaste activa (dividenden)	1.111.151,00	1.119.352,36	1.111.151,00	870.281,64	1.111.151,00	858.278,67	1.111.151,00	858.278,87	1.111.151,00	696.496,77
75101000 Creditintresten bankrekeningen	0,00	0,00	0,00	0,00	0,00	0,00	0,00	0,00	0,00	0,00
75102000 Opbrengsten uit beleggingen	14.580,00	14.580,00	14.580,00	14.580,00	14.580,00	14.580,00	14.580,00	14.580,00	14.580,00	14.580,00
75103000 Nalatigheidsintresten op schuldvorderingen	250,00	250,00	250,00	250,00	250,00	250,00	250,00	250,00	250,00	250,00
75800000 Terugvordering van financiële kosten ten laste van derden	14.827,62	14.827,62	11.691,22	59.284,56	8.459,84	59.033,59	5.142,60	54.290,92	1.700,27	49.401,64
75900000 Voordelige betalingsverschillen	0,00	40,00	0,00	0,00	0,00	0,00	0,00	0,00	0,00	0,00
75999999 Diverse financiële opbrengsten	0,00	200,00	0,00	0,00	0,00	0,00	0,00	0,00	0,00	0,00
U	53.685.319,61	51.776.082,89	53.696.252,99	54.374.868,23	54.448.985,57	55.971.466,35	54.872.488,58	56.899.596,17	55.230.474,13	57.778.530,33
(leeg)	53.685.319,61	51.776.082,89	53.696.252,99	54.374.868,23	54.448.985,57	55.971.466,35	54.872.488,58	56.899.596,17	55.230.474,13	57.778.530,33
60000000 Voedingswaren	816.150,00	815.900,00	816.150,00	816.150,00	816.150,00	816.150,00	816.150,00	816.150,00	816.150,00	816.150,00
60000100 Uitgegeven keuken	102.000,00	112.000,00	102.000,00	112.000,00	102.000,00	112.000,00	102.000,00	112.000,00	102.000,00	112.000,00
60001000 Medische, paramedische en verzorgingsbehoeftigheden	100.800,00	100.750,00	50.800,00	50.800,00	50.800,00	50.800,00	50.800,00	50.800,00	50.800,00	50.800,00
60001100 Apotheek bewoners	104.000,00	104.000,00	104.000,00	104.000,00	104.000,00	104.000,00	104.000,00	104.000,00	104.000,00	104.000,00
60001200 Linnen en beddengoed	187.300,00	187.300,00	187.300,00	187.300,00	187.300,00	187.300,00	187.300,00	187.300,00	187.300,00	187.300,00
60001300 Luiers en incontinentiemateriaal	69.600,00	69.100,00	69.600,00	69.600,00	69.600,00	69.600,00	69.600,00	69.600,00	69.600,00	69.600,00
60100000 Wegwerprecipiënten	10.000,00	10.000,00	10.000,00	10.000,00	10.000,00	10.000,00	10.000,00	10.000,00	10.000,00	10.000,00
60200100 Aandeel ministerie in inschrijvingsgelden	176.000,00	176.000,00	176.000,00	176.000,00	176.000,00	176.000,00	176.000,00	176.000,00	176.000,00	176.000,00
60299999 Diverse diensten, werk en studies	4.000,00	2.000,00	4.000,00	4.000,00	4.000,00	4.000,00	4.000,00	4.000,00	4.000,00	4.000,00

Rijlabels	Som van Goedgekeurd 2021	Som van Nieuw 2021	Som van Goedgekeurd 2022	Som van Nieuw 2022	Som van Goedgekeurd 2023	Som van Nieuw 2023	Som van Goedgekeurd 2024	Som van Nieuw 2024	Som van Goedgekeurd 2025	Som van Nieuw 2025
60499999 Diverse roerende goederen bestemd voor verkoop	92.000,00	101.000,00	91.000,00	91.000,00	52.000,00	52.000,00	121.000,00	121.000,00	232.000,00	232.000,00
60599999 Diverse onroerende goederen bestemd voor verkoop	150.000,00	40.000,00	150.000,00	100.000,00	150.000,00	100.000,00	150.000,00	150.000,00	150.000,00	150.000,00
61000000 Huur lokalen, gebouwen en gronden	120.581,00	131.581,00	120.486,00	120.736,00	169.751,00	170.001,00	171.023,00	171.273,00	172.303,00	172.553,00
61029999 Overige vergoedingen voor het gebruik van onroerende goedere	1.830,00	1.830,00	1.870,00	1.870,00	1.910,00	1.910,00	1.950,00	1.950,00	1.990,00	1.990,00
61030000 Technisch onderhoud en herstelling van terreinen en gebouwen	348.467,26	380.499,44	323.067,26	363.962,02	317.967,26	335.362,02	299.667,26	317.062,02	299.667,26	317.062,02
61031000 Prestaties van derden voor wegen en waterlopen	255.000,00	255.000,00	255.000,00	255.000,00	255.000,00	255.000,00	255.000,00	255.000,00	255.000,00	255.000,00
61032000 Rioleringswerken	15.000,00	15.000,00	15.000,00	15.000,00	15.000,00	15.000,00	15.000,00	15.000,00	15.000,00	15.000,00
61100000 Elektriciteit	646.815,00	647.955,00	641.080,00	641.680,00	636.470,00	637.070,00	631.920,00	632.520,00	627.405,00	628.005,00
61110000 Gas	254.150,00	253.900,00	257.885,00	257.435,00	260.935,00	260.485,00	262.575,00	262.125,00	264.210,00	263.760,00
61120000 Stookolie	1.125,00	1.125,00	1.150,00	1.150,00	1.175,00	1.175,00	1.200,00	1.200,00	1.225,00	1.225,00
61130000 Water	83.315,00	83.656,00	81.760,00	81.540,00	82.285,00	82.065,00	82.810,00	82.590,00	83.335,00	83.115,00
61200000 Brandverzekering	40.000,00	40.000,00	40.000,00	40.000,00	40.000,00	40.000,00	40.000,00	40.000,00	40.000,00	40.000,00
61201000 Burgerlijke aansprakelijkheid	90.781,66	91.581,66	92.530,32	93.330,32	92.530,32	93.330,32	92.530,32	93.330,32	92.530,32	93.330,32
61299999 Diverse verzekeringen buiten wagenpark en personeel	18.750,00	18.796,49	18.750,00	18.767,70	18.750,00	18.767,70	18.750,00	18.767,70	18.750,00	18.767,70
61300000 Erelonen advocaten	42.000,00	28.000,00	35.000,00	26.000,00	35.000,00	26.000,00	35.000,00	26.000,00	35.000,00	26.000,00
61300100 Erelonen gerechtsdeurwaarders	10.300,00	8.300,00	10.300,00	8.300,00	10.300,00	8.300,00	10.300,00	8.300,00	10.300,00	8.300,00
61300200 Erelonen externe accountants en fiscalisten	13.000,00	18.000,00	13.000,00	28.000,00	13.000,00	15.500,00	13.000,00	15.500,00	13.000,00	15.500,00
61300400 Erelonen notarissen	4.000,00	3.000,00	4.000,00	2.000,00	4.000,00	500,00	4.000,00	500,00	4.000,00	500,00
61300500 Erelonen architecten	500,00	0,00	500,00	0,00	500,00	0,00	500,00	0,00	500,00	0,00
61300600 Erelonen geneesheren	66.200,00	66.200,00	66.200,00	66.200,00	66.300,00	66.300,00	66.300,00	66.300,00	57.400,00	57.400,00
61300700 Erelonen juryleden	11.500,00	10.000,00	11.500,00	11.500,00	11.500,00	11.500,00	11.500,00	11.500,00	11.500,00	11.500,00
61309999 Diverse erelonen	4.200,00	2.400,00	3.100,00	1.600,00	2.600,00	1.100,00	2.600,00	1.100,00	2.600,00	1.100,00
61310000 Auteursrechten en billijke vergoedingen	27.185,00	26.685,00	10.690,00	10.790,00	10.695,00	10.695,00	27.200,00	27.200,00	10.705,00	10.705,00
61330000 Vergoeding artiesten/sprekers/lesgevers	44.250,00	43.250,00	44.250,00	44.250,00	44.250,00	44.250,00	44.250,00	44.250,00	44.250,00	44.250,00
61399999 Diverse dienstprestaties van derden	3.330.082,08	3.277.811,63	3.091.639,87	3.333.246,08	3.146.777,80	3.345.370,30	3.193.017,50	3.366.610,39	3.250.381,00	3.363.973,56
61400000 Beheerskosten 2e pensioenpijler	24.133,25	24.133,25	24.551,80	24.551,80	24.533,93	24.533,93	24.512,48	24.512,48	24.496,01	24.496,01
61400100 Wettelijke bekendmakingen	2.001,00	1,00	2.000,00	1.500,00	2.000,00	1.500,00	2.000,00	1.500,00	2.000,00	1.500,00
61401000 Administratief drukwerk	12.200,00	9.200,00	9.700,00	10.700,00	9.700,00	8.700,00	9.700,00	8.700,00	9.700,00	8.700,00
61402000 Post- en verzendingskosten	161.200,00	155.400,00	161.200,00	160.200,00	161.200,00	160.200,00	161.200,00	160.200,00	161.200,00	160.200,00
61403000 Kosten informatica	1.620.419,88	1.675.949,64	1.619.477,88	1.668.527,88	1.667.636,88	1.716.686,88	1.722.243,88	1.772.293,88	1.773.332,88	1.823.382,88
61404000 Huur meubilair en kantoorinrichting	14.800,00	14.800,00	14.800,00	14.800,00	14.800,00	14.800,00	14.800,00	14.800,00	14.800,00	14.800,00
61404100 Onderhoud en herstelling van meubilair en kantooruitrusting	2.500,00	2.500,00	2.500,00	2.500,00	2.500,00	2.500,00	2.500,00	2.500,00	2.500,00	2.500,00
61404200 Kantoorbenodigdheden	40.800,00	55.890,00	39.200,00	49.550,00	39.200,00	48.000,00	39.200,00	48.000,00	39.200,00	48.000,00
61405000 Documentatie, abonnementen en lidmaatschappen	112.840,00	121.933,00	112.890,00	134.090,00	114.040,00	135.240,00	114.190,00	135.390,00	123.140,00	144.040,00
61406000 Onthaal-, receptie- en representatiekosten	83.370,00	73.006,72	56.370,00	72.370,00	56.220,00	62.695,00	56.220,00	62.695,00	56.220,00	62.695,00
61406100 Giften	0,00	0,00	0,00	0,00	0,00	0,00	0,00	0,00	0,00	0,00

Rijlabels	Som van Goedgekeurd 2021	Som van Nieuw 2021	Som van Goedgekeurd 2022	Som van Nieuw 2022	Som van Goedgekeurd 2023	Som van Nieuw 2023	Som van Goedgekeurd 2024	Som van Nieuw 2024	Som van Goedgekeurd 2025	Som van Nieuw 2025
61406200 Relatiegeschenken	1.200,00	1.200,00	1.200,00	1.200,00	1.200,00	1.200,00	1.200,00	1.200,00	1.200,00	1.200,00
61500000 Huur technische installaties, machines en uitrusting	51.847,30	47.635,78	50.847,30	50.847,30	50.847,30	50.847,30	50.847,30	50.847,30	50.847,30	50.847,30
61500100 Onderhoud en herstelling van technische installaties, machin	167.075,00	127.475,00	164.775,00	124.775,00	164.775,00	124.775,00	164.775,00	124.775,00	164.775,00	123.275,00
61501000 Schoonmaak en afvalverwerking	190.350,00	188.650,00	190.350,00	191.650,00	189.850,00	191.150,00	189.850,00	189.150,00	189.850,00	189.150,00
61502000 Verbruiksmateriaal bij activiteiten	85.700,00	76.700,00	84.700,00	87.700,00	85.700,00	88.700,00	84.700,00	87.700,00	85.700,00	88.700,00
61502100 Kledij voor derden	1.300,00	1.300,00	1.300,00	1.300,00	1.300,00	1.300,00	1.300,00	1.300,00	1.300,00	1.300,00
61502200 Externe workshops, seminaries en infosessies voor derden	8.000,00	6.000,00	9.500,00	9.500,00	9.500,00	9.500,00	9.500,00	9.500,00	9.500,00	9.500,00
61502300 Prijzen, cadeaubons bij organisaties	16.625,00	14.425,00	13.125,00	14.125,00	13.125,00	13.625,00	13.125,00	13.625,00	13.125,00	13.625,00
61503999 Diverse verplaatsingskosten derden	38.600,00	39.100,00	38.600,00	40.100,00	38.600,00	40.100,00	38.600,00	40.100,00	38.600,00	40.100,00
61504100 EHBO-materiaal	500,00	500,00	500,00	2.000,00	500,00	1.000,00	500,00	1.000,00	500,00	1.000,00
61505000 Publicitair drukwerk	34.540,00	37.240,00	34.540,00	34.540,00	34.540,00	34.540,00	34.540,00	34.540,00	34.540,00	34.540,00
61505999 Diverse publiciteit	23.800,00	22.500,00	23.800,00	22.500,00	23.800,00	22.500,00	23.800,00	22.500,00	23.800,00	22.500,00
61506000 Klein gereedschap	118.825,00	120.625,00	111.825,00	116.025,00	113.825,00	113.825,00	111.825,00	111.825,00	113.825,00	113.825,00
61506100 Uitleenmateriaal	16.000,00	16.000,00	16.000,00	16.000,00	16.000,00	16.000,00	16.000,00	16.000,00	16.000,00	16.000,00
61507000 Technische controles en keuringen	41.179,83	42.379,83	38.979,83	38.979,83	38.979,83	38.979,83	38.979,83	38.979,83	38.979,83	38.979,83
61507100 Labo analyses	63.820,00	18.820,00	45.520,00	3.520,00	3.520,00	45.520,00	3.520,00	3.520,00	3.520,00	3.520,00
61507200 Bewaking en veiligheidstoezicht	500,00	500,00	500,00	500,00	500,00	500,00	500,00	500,00	500,00	500,00
61599999 Overige diensten en leveringen	0,00	350,00	0,00	0,00	0,00	0,00	0,00	0,00	0,00	0,00
61601100 Onderhoud en herstelling voertuigen	56.809,38	131.250,41	56.709,38	106.914,28	56.709,38	103.461,90	56.709,38	103.461,90	56.709,38	103.461,90
61602100 Brandstof voertuigen	95.169,00	96.419,00	85.169,00	87.191,00	85.169,00	87.191,00	85.169,00	87.191,00	85.169,00	87.191,00
61603100 Verzekering voertuigen	7.493,64	13.523,64	7.493,64	13.523,64	7.493,64	13.523,64	7.493,64	13.523,64	7.493,64	13.523,64
61609100 Overige kosten voertuigen	200,00	200,00	200,00	200,00	200,00	200,00	200,00	200,00	200,00	200,00
61700300 Personeel ter beschikking gesteld door PZ	53.000,00	53.000,00	53.000,00	53.000,00	53.000,00	53.000,00	53.000,00	53.000,00	53.000,00	53.000,00
61702000 Vrijwilligers	14.105,00	25.469,93	15.195,00	28.395,00	13.395,00	26.595,00	13.395,00	26.595,00	13.395,00	26.595,00
61704000 PWA personeel	19.000,00	19.000,00	19.000,00	19.000,00	19.000,00	19.000,00	19.000,00	19.000,00	19.000,00	19.000,00
61799999 Diverse uitzendkrachten en personen ter beschikking gesteld	142.200,00	142.200,00	129.900,00	129.900,00	120.500,00	120.500,00	121.800,00	121.800,00	124.700,00	124.700,00
61920000 Interne facturatie OCMW	224.982,62	204.982,62	224.932,62	230.000,00	224.932,62	230.000,00	224.932,62	230.000,00	224.932,62	230.000,00
62000000 Bezoldigingen politiek personeel	369.240,90	454.500,00	376.625,72	455.550,00	376.625,72	456.621,00	376.625,72	457.713,00	376.625,72	458.827,00
62001000 Vakantiegeld politiek personeel	31.806,57	19.294,23	31.806,57	19.294,23	31.806,57	19.294,23	31.806,57	19.294,23	31.806,57	19.294,23
62002000 Eindejaarstoelage politiek personeel	24.579,10	24.579,10	24.630,69	24.579,10	24.630,69	24.579,10	24.630,69	24.579,10	24.630,69	2.579,10
62003000 Presentiegelden politiek personeel	68.945,96	98.333,00	70.324,88	98.400,00	70.324,88	98.400,00	70.324,88	98.400,00	70.324,88	98.400,00
62010000 Bezoldigingen vastbenoemd personeel	4.540.965,44	4.297.473,96	4.542.170,90	4.425.469,73	4.522.050,22	4.577.442,92	4.485.396,71	4.617.211,50	4.437.772,00	4.659.639,15
62011000 Vakantiegeld vastbenoemd personeel	453.043,96	348.947,51	446.821,28	343.090,09	444.985,90	359.954,69	443.294,88	365.694,41	436.835,08	367.483,23
62012000 Eindejaarstoelage vastbenoemd personeel	210.960,21	209.349,87	211.492,56	216.405,99	210.680,27	219.359,49	209.936,35	221.269,10	206.877,09	223.042,30
62019000 Overige vergoedingen vastbenoemd personeel	15.369,00	16.255,37	15.363,15	14.621,95	15.361,57	14.821,45	15.364,98	15.042,11	15.141,08	14.984,72
62020000 Bezoldigingen contractueel personeel	13.037.202,97	12.436.041,72	13.146.964,13	13.838.300,44	13.128.440,23	14.130.349,93	13.105.252,53	14.294.364,45	12.970.941,39	14.400.342,60
62021000 Vakantiegeld contractueel personeel	1.219.117,34	937.486,41	1.228.630,87	994.432,03	1.227.814,78	1.082.269,96	1.228.087,26	1.105.650,24	1.210.191,37	1.114.717,68
62022000 Eindejaarstoelage contractueel personeel	684.603,73	714.247,79	695.993,84	766.298,58	695.736,38	778.121,45	695.890,76	787.458,00	685.750,07	788.929,34

Rijlabels	Som van Goedgekeurd 2021	Som van Nieuw 2021	Som van Goedgekeurd 2022	Som van Nieuw 2022	Som van Goedgekeurd 2023	Som van Nieuw 2023	Som van Goedgekeurd 2024	Som van Nieuw 2024	Som van Goedgekeurd 2025	Som van Nieuw 2025
62029000 Overige vergoedingen contractueel personeel	80.039,14	84.870,56	80.056,86	79.295,18	80.048,61	80.479,17	80.066,37	81.685,26	78.899,63	81.499,54
62040000 Bezoldigingen artikel 60 § 7 personeel	0,00	4.110,26	0,00	0,00	0,00	0,00	0,00	0,00	0,00	0,00
62042000 Eindejaarstoelage artikel 60 § 7 personeel	0,00	143,23	0,00	0,00	0,00	0,00	0,00	0,00	0,00	0,00
62050000 Bezoldigingen jobstudenten	226.947,43	238.259,02	231.486,38	256.265,28	231.486,38	258.612,23	231.486,38	260.951,54	231.486,38	262.957,78
62060000 Bezoldigingen monitoren	15.191,40	20.000,00	15.495,23	15.495,23	15.495,23	15.495,23	15.495,23	15.495,23	15.495,23	15.495,23
62070000 Bezoldigingen onderwijzend personeel ten laste van het bestu	204.354,96	187.551,97	208.442,06	171.841,35	208.442,06	175.574,90	208.442,06	177.850,41	208.442,06	181.604,57
62071000 Vakantiegeld onderwijzend personeel ten laste van het bestuu	20.870,14	14.946,74	21.287,54	9.017,17	21.287,54	10.405,51	21.287,54	10.613,17	21.287,54	10.816,24
62072000 Eindejaarstoelage onderwijzend personeel ten laste van het b	12.583,00	9.238,29	12.834,66	7.629,02	12.834,66	7.636,67	12.834,66	7.647,91	12.834,66	7.752,13
62100000 Werkgeversbijdrage bezoldigingen politiek personeel	13.976,96	13.976,96	14.256,50	14.256,50	14.256,50	14.256,50	14.256,50	14.256,50	14.256,50	14.256,50
62102000 Werkgeversbijdrage eindejaarstoelage politiek personeel	14.816,06	588,04	15.112,38	599,80	15.112,38	599,80	15.112,38	599,80	15.112,38	599,80
62110000 Werkgeversbijdrage bezoldigingen vastbenoemd personeel	2.066.067,02	1.980.093,54	2.071.416,04	2.031.260,07	2.062.068,49	2.081.614,48	2.047.389,93	2.099.336,77	2.023.467,40	2.137.997,44
62112000 Werkgeversbijdrage eindejaarstoelage vastbenoemd personeel	37.731,05	10.440,76	37.894,79	10.328,14	37.711,87	11.749,13	37.538,77	11.783,46	36.991,70	11.848,33
62115000 Werkgeversbijdrage pensioenen vastbenoemd personeel	0,00	0,00	0,00	0,00	0,00	0,00	0,00	0,00	0,00	0,00
62119000 Werkgeversbijdrage overige vergoedingen vastbenoemd personee	2.389,03	2.526,47	2.388,12	2.267,32	2.387,88	2.298,23	2.388,41	2.332,44	2.353,60	2.323,50
62120000 Werkgeversbijdrage bezoldigingen contractueel personeel	3.741.807,11	3.561.842,92	3.794.590,42	4.069.490,69	3.789.368,34	4.178.761,32	3.781.655,17	4.229.622,33	3.741.821,98	4.278.019,52
62122000 Werkgeversbijdrage eindejaarstoelage contractueel personeel	145.710,68	202.772,63	145.537,41	221.772,13	145.381,92	225.189,35	145.414,25	227.950,85	143.295,27	228.375,08
62124000 Werkgeversbijdrage 2de pensioenpijler contractueel personeel	24.573,80	24.123,02	23.980,94	23.529,27	24.272,64	23.825,62	24.278,87	23.831,62	23.925,90	23.495,15
62129000 Werkgeversbijdrage overige vergoedingen contractueel persone	23.171,91	24.571,99	23.163,12	22.976,81	23.160,73	23.320,34	23.165,87	23.669,87	22.828,29	23.616,62
62140000 Werkgeversbijdrage bezoldigingen artikel 60 § 7 personeel	0,00	5.702,65	0,00	5.975,07	0,00	6.044,16	0,00	6.044,16	0,00	6.044,16
62142000 Werkgeversbijdrage eindejaarstoelage artikel 60 § 7 personee	0,00	41,55	0,00	0,00	0,00	0,00	0,00	0,00	0,00	0,00
62150000 Werkgeversbijdrage bezoldigingen jobstudenten	13.799,85	14.045,30	14.075,85	12.433,47	14.075,85	12.560,28	14.075,85	12.688,98	14.075,85	12.796,33
62160000 Werkgeversbijdrage bezoldigingen monitoren	3.000,00	0,00	3.000,00	0,00	3.000,00	0,00	3.000,00	0,00	3.000,00	0,00
62170000 Werkgeversbijdrage bezoldigingen onderwijzend personeel ten	58.967,45	54.408,77	60.146,80	49.851,37	60.146,80	50.934,48	60.146,80	51.594,56	60.146,80	52.683,52
62172000 Werkgeversbijdrage eindejaarstoelage onderwijzend personeel	3.630,36	3.422,32	3.702,97	2.963,09	3.702,97	2.975,02	3.702,97	2.978,28	3.702,97	3.013,72

Rijlabels	Som van Goedgekeurd 2021	Som van Nieuw 2021	Som van Goedgekeurd 2022	Som van Nieuw 2022	Som van Goedgekeurd 2023	Som van Nieuw 2023	Som van Goedgekeurd 2024	Som van Nieuw 2024	Som van Goedgekeurd 2025	Som van Nieuw 2025
62174000 Werkgeversbijdrage 2de pensioenpijler onderwijzend personeel	340,00	340,00	340,00	340,00	340,00	340,00	340,00	340,00	340,00	340,00
62190000 Responsabiliseringsbijdrage	910.981,00	853.985,00	1.206.297,00	973.329,00	1.650.050,00	1.511.845,00	1.868.552,00	1.865.783,00	2.108.515,00	2.179.273,00
62210000 Hospitalisatieverzekering vastbenoemd personeel	29.884,34	29.884,34	29.822,33	29.822,33	29.819,27	29.819,27	29.825,88	29.825,88	29.391,25	29.391,25
62220000 Hospitalisatieverzekering contractueel personeel	119.896,77	119.896,77	119.957,97	119.957,97	119.945,61	119.945,61	119.972,23	119.972,23	118.223,96	118.223,96
62221000 2de pensioenpijler contractueel personeel	355.752,13	370.720,68	357.612,89	415.591,31	356.723,96	427.523,11	356.803,19	433.503,21	351.603,72	437.023,83
62270000 Hospitalisatieverzekering onderwijzend personeel ten laste v	400,00	400,00	540,80	540,80	540,80	540,80	540,80	540,80	990,80	990,80
62271000 2de pensioenpijler onderwijzend personeel ten laste van het	3.000,00	5.869,07	3.060,00	5.890,53	3.060,00	6.011,63	3.060,00	6.085,40	3.060,00	6.209,81
62300000 Verzekering arbeidsongevallen	295.606,73	295.606,73	299.610,79	299.610,79	299.710,79	299.710,79	299.810,79	299.810,79	299.910,79	299.910,79
62301000 Arbeidsgeneeskundige dienst	108.936,00	108.936,00	111.072,00	111.072,00	111.072,00	111.072,00	111.072,00	111.072,00	111.072,00	111.072,00
62302000 Tussenkomst woon-werkverkeer	44.552,83	42.266,35	39.858,03	36.708,28	37.749,13	36.444,31	37.749,13	36.444,31	37.749,13	36.444,31
62303000 Vakbondspremiebijdragen	31.859,75	31.859,75	32.484,45	32.484,45	32.484,45	32.484,45	32.484,45	32.484,45	32.484,45	32.484,45
62304000 Arbeids- en veiligheidskledij	125.460,00	120.120,00	124.250,00	121.750,00	124.250,00	120.250,00	124.250,00	120.250,00	124.250,00	120.250,00
62305000 Maaltijdcheques	891.669,95	602.008,68	899.952,91	617.205,45	898.818,47	618.001,64	898.171,79	619.678,99	898.170,79	621.358,45
62307000 Opleidings- en vervolmakingskosten	42.500,00	42.500,00	42.500,00	107.500,00	43.300,00	107.500,00	43.300,00	107.500,00	43.300,00	107.500,00
62308000 Erkentelijkheidspremie	30.056,64	30.056,64	30.645,99	30.645,99	30.645,99	30.645,99	30.645,99	30.645,99	30.645,99	30.645,99
62309000 Overige personeelskosten	0,00	0,00	0,00	0,00	0,00	0,00	0,00	0,00	0,00	0,00
62391000 Verplaatsingskosten eigen aan de werkgever	10.697,00	6.856,00	0,00	110,00	0,00	110,00	0,00	110,00	0,00	110,00
62399999 Overige kosten eigen aan de werkgever	4.442,00	4.514,00	0,00	0,00	0,00	0,00	0,00	0,00	0,00	0,00
62400000 Pensioenen politiek personeel	264.653,29	264.653,29	290.057,03	290.057,03	317.985,22	317.985,22	348.690,06	348.690,06	382.448,99	382.448,99
64000000 Onroerende voorheffingen	48.670,00	48.670,00	48.880,00	48.880,00	49.090,00	49.090,00	49.300,00	49.300,00	49.510,00	49.510,00
64000040 Belasting leegstand e.d.	0,00	19.500,00	0,00	0,00	0,00	0,00	0,00	0,00	0,00	0,00
64001000 Roerende voorheffingen	0,00	0,00	0,00	0,00	0,00	0,00	0,00	0,00	0,00	0,00
64003000 Milieubelastingen	50.640,00	50.640,00	50.640,00	50.640,00	49.040,00	49.040,00	49.040,00	49.040,00	49.040,00	49.040,00
64005000 Heffing voedselveiligheid	1.565,00	1.690,00	1.565,00	1.690,00	1.565,00	1.690,00	1.565,00	1.690,00	1.565,00	1.690,00
64020100 Verkeersbelasting voertuigen	3.290,00	3.290,00	2.000,00	2.000,00	2.000,00	2.000,00	2.000,00	2.000,00	2.000,00	2.000,00
64099999 Overige werkingsbelastingen	0,00	0,00	0,00	0,00	0,00	0,00	0,00	0,00	0,00	0,00
64200000 Minderwaarde op realisatie van handelsvorderingen	50.000,00	77.500,00	50.000,00	57.500,00	50.000,00	57.500,00	50.000,00	57.500,00	50.000,00	57.500,00
64300000 Boetes	0,00	200,00	0,00	0,00	0,00	0,00	0,00	0,00	0,00	0,00
64302000 Vergoeding schadegevallen	0,00	4.709,98	0,00	0,00	0,00	0,00	0,00	0,00	0,00	0,00
64799999 Diverse operationele kosten	0,00	0,00	0,00	0,00	0,00	0,00	0,00	0,00	0,00	0,00
64800101 Leefloon (55%)	1.600.000,00	1.750.000,00	1.600.000,00	1.750.000,00	1.600.000,00	1.750.000,00	1.600.000,00	1.750.000,00	1.600.000,00	1.750.000,00
64800105 Personen niet ingeschreven in rijksregister (100%)	1.000.000,00	900.000,00	1.000.000,00	1.000.000,00	1.000.000,00	1.000.000,00	1.000.000,00	1.000.000,00	1.000.000,00	1.000.000,00
64800106 Toekenning bestaansminimum dakloze (100%)	75.000,00	100.000,00	60.000,00	100.000,00	60.000,00	100.000,00	60.000,00	100.000,00	60.000,00	100.000,00
64800109 Verhoogd bestaansminimum (100%)	36.000,00	40.000,00	36.000,00	40.000,00	36.000,00	40.000,00	36.000,00	40.000,00	36.000,00	40.000,00
64800117 Sociaal integratieproject student (55%)	220.000,00	280.000,00	220.000,00	280.000,00	220.000,00	280.000,00	220.000,00	280.000,00	220.000,00	280.000,00
64800129 Toelage onderhoudsgeld (100%)	0,00	0,00	0,00	0,00	0,00	0,00	0,00	0,00	0,00	0,00

Rijlabels	Som van Goedgekeurd 2021	Som van Nieuw 2021	Som van Goedgekeurd 2022	Som van Nieuw 2022	Som van Goedgekeurd 2023	Som van Nieuw 2023	Som van Goedgekeurd 2024	Som van Nieuw 2024	Som van Goedgekeurd 2025	Som van Nieuw 2025
64800152 Begeleid-kosten GPMI jonger dan 25 jaar (20%)	0,00	0,00	0,00	0,00	0,00	0,00	0,00	0,00	0,00	0,00
64800153 Begeleid. en activering GPMI student (20%)	0,00	0,00	0,00	0,00	0,00	0,00	0,00	0,00	0,00	0,00
64810000 Dringende steun (over te boeken)	0,00	0,00	0,00	0,00	0,00	0,00	0,00	0,00	0,00	0,00
64810100 Niet-terugvorderbare steun	165.000,00	165.000,00	165.000,00	165.000,00	165.000,00	165.000,00	165.000,00	165.000,00	165.000,00	165.000,00
64810110 Terugvorderbare steun	120.000,00	130.000,00	120.000,00	130.000,00	120.000,00	130.000,00	120.000,00	130.000,00	120.000,00	130.000,00
64810120 Tenlastename kosten externe rustoorden	20.000,00	20.000,00	20.000,00	20.000,00	20.000,00	20.000,00	20.000,00	20.000,00	20.000,00	20.000,00
64810130 Tenlastename kosten instellingen beheerd door OCMW	10.000,00	10.000,00	10.000,00	10.000,00	10.000,00	10.000,00	10.000,00	10.000,00	10.000,00	10.000,00
64810200 Socioculturele participatie (KB 8 april 2003)	15.000,00	15.000,00	15.000,00	15.000,00	15.000,00	15.000,00	15.000,00	15.000,00	15.000,00	15.000,00
64810300 Steun aan kansarme kinderen	15.000,00	15.000,00	15.000,00	15.000,00	15.000,00	15.000,00	15.000,00	15.000,00	15.000,00	15.000,00
64810400 Energiefonds artikel 6 steun	27.000,00	29.500,00	27.000,00	27.000,00	27.000,00	27.000,00	27.000,00	27.000,00	27.000,00	27.000,00
64810420 Minimale levering aardgas (budgetmeter) (70%)	5.000,00	3.000,00	5.000,00	3.000,00	5.000,00	3.000,00	5.000,00	3.000,00	5.000,00	3.000,00
64810430 Verwarmingstoelage - stookoliefonds (100%)	40.000,00	40.000,00	40.000,00	40.000,00	40.000,00	40.000,00	40.000,00	40.000,00	40.000,00	40.000,00
64810440 Coronasteun	186.946,00	186.946,00	0,00	0,00	0,00	0,00	0,00	0,00	0,00	0,00
64810450 Covidpremie leefloon en steun	0,00	150.000,00	0,00	0,00	0,00	0,00	0,00	0,00	0,00	0,00
64810460 Covid - psychologische ondersteuning	0,00	0,00	0,00	0,00	0,00	0,00	0,00	0,00	0,00	0,00
64810470 Covidtoelage jongeren en studenten 18/25	0,00	0,00	0,00	0,00	0,00	0,00	0,00	0,00	0,00	0,00
64810601 Installatiepremie (100%)	20.000,00	20.000,00	20.000,00	20.000,00	20.000,00	20.000,00	20.000,00	20.000,00	20.000,00	20.000,00
64820502 Niet ingeschreven behoeftige vreemdelingen (100%)	230.000,00	330.000,00	230.000,00	330.000,00	230.000,00	330.000,00	230.000,00	330.000,00	230.000,00	330.000,00
64900000 Toegestane werkingssubsidies	481.913,00	483.913,00	476.913,00	478.913,00	476.913,00	478.913,00	476.913,00	478.913,00	476.913,00	478.913,00
64910000 Nominatieve toelagen	6.007.602,71	5.605.182,86	6.225.687,17	6.039.381,43	6.478.529,38	6.299.320,29	6.652.868,18	6.472.727,46	6.857.315,07	6.733.058,10
64920000 Gemeentelijke toelage Covid-19	0,00	244.690,84	0,00	0,00	0,00	0,00	0,00	0,00	0,00	0,00
64950000 Prijs subsidies	956.634,67	540.370,55	822.598,02	823.827,53	843.241,09	770.418,64	836.066,91	742.539,83	848.751,03	648.151,95
65000200 Financiële kosten van leningen ten laste van derden	0,00	0,00	0,00	47.593,34	0,00	50.573,75	0,00	49.148,32	0,00	47.701,37
65003000 Intresten op leasingschulden	5.447,00	5.447,00	8.143,00	8.143,00	10.615,00	10.615,00	12.864,00	12.864,00	14.890,00	14.890,00
65003309 Intresten op leningen bij kredietinstellingen	814.097,08	814.097,08	666.857,54	666.857,54	548.041,07	548.041,07	461.765,43	461.765,43	391.907,37	391.907,37
65003319 Intresten op NIEUWE leningen bij kredietinstellingen	15.000,00	0,00	202.500,00	63.000,00	321.851,00	203.000,00	365.584,00	240.275,08	388.996,00	291.164,77
65004900 Intresten op leningen bij de federale of regionale overheid	91,86	91,86	81,86	81,86	71,40	71,40	60,46	60,46	49,02	49,02
65004908 Intresten op leningen bij IGS	38.498,43	38.498,43	36.867,65	36.867,65	45.690,92	45.690,92	12.267,74	12.267,74	10.603,45	10.603,45
65700000 Bankkosten	1.500,00	1.600,00	1.500,00	1.500,00	1.500,00	1.500,00	1.500,00	1.500,00	1.500,00	1.500,00
65700100 Nadelige betalingsverschillen	305,00	305,00	305,00	305,00	305,00	305,00	305,00	305,00	305,00	305,00
65700300 Verwijlntresten	1.000,00	1.000,00	1.000,00	1.000,00	1.000,00	1.000,00	1.000,00	1.000,00	1.000,00	1.000,00
65701000 Debetintresten bankrekeningen	0,00	2.700,00	0,00	0,00	0,00	0,00	0,00	0,00	0,00	0,00
Eindtotaal	121.309.393,50	120.115.494,18	121.949.469,88	123.821.362,49	124.118.133,50	126.753.843,93	126.394.673,25	129.389.479,02	128.122.586,59	131.461.845,07

Totaaloverzicht beleidsdoelstellingen, actieplannen, acties en bijhorende ramingen

Investerings

Rijlabels	Som van Goedgekeurd 2021	Som van Nieuw 2021	Som van Goedgekeurd 2022	Som van Nieuw 2022	Som van Goedgekeurd 2023	Som van Nieuw 2023	Som van Goedgekeurd 2024	Som van Nieuw 2024	Som van Goedgekeurd 2025	Som van Nieuw 2025
SD 01 Armoedebestrijding	43.282,16	44.622,33	1.000,00	5.000,00	1.000,00	1.000,00	1.000,00	1.000,00	1.000,00	1.000,00
SW_SD_Schulddaling	0,00	1.340,17	0,00	0,00	0,00	0,00	0,00	0,00	0,00	0,00
I	0,00	1.340,17	0,00	0,00	0,00	0,00	0,00	0,00	0,00	0,00
U	0,00	1.340,17	0,00	0,00	0,00	0,00	0,00	0,00	0,00	0,00
SW_SD_ActSchuld	0,00	1.340,17	0,00	0,00	0,00	0,00	0,00	0,00	0,00	0,00
24100000 Informaticamaterieel - gemeenschapsgoederen	0,00	1.340,17	0,00	0,00	0,00	0,00	0,00	0,00	0,00	0,00
PC voor nieuwe medewerker	0,00	1.340,17	0,00	0,00	0,00	0,00	0,00	0,00	0,00	0,00
SW_WD_Basisbehoeften	43.282,16	43.282,16	1.000,00	5.000,00	1.000,00	1.000,00	1.000,00	1.000,00	1.000,00	1.000,00
I	43.282,16	43.282,16	1.000,00	5.000,00	1.000,00	1.000,00	1.000,00	1.000,00	1.000,00	1.000,00
U	43.282,16	43.282,16	1.000,00	5.000,00	1.000,00	1.000,00	1.000,00	1.000,00	1.000,00	1.000,00
SW_WD_ActBasisBehoef	43.282,16	43.282,16	1.000,00	5.000,00	1.000,00	1.000,00	1.000,00	1.000,00	1.000,00	1.000,00
23000000 Niet-medische installaties, machines en uitrusting - gemeens	13.282,16	13.282,16	1.000,00	5.000,00	1.000,00	1.000,00	1.000,00	1.000,00	1.000,00	1.000,00
Voedselherververdeelwinkel: frigo's, diepvries, rekken, transpallet / opstart 6.000 EUR + jaarlijks budget 1.000 EUR; 2022: herstel	13.282,16	13.282,16	1.000,00	5.000,00	1.000,00	1.000,00	1.000,00	1.000,00	1.000,00	1.000,00
24300000 Rollend materieel - gemeenschapsgoederen	30.000,00	30.000,00	0,00	0,00	0,00	0,00	0,00	0,00	0,00	0,00
Overdracht krediet vervanging van camionette (2020)	30.000,00	30.000,00	0,00	0,00	0,00	0,00	0,00	0,00	0,00	0,00
SD 02 Burgerparticipatie en dialoog met de burger	100.000,00	100.000,00	100.000,00	100.000,00	100.000,00	100.000,00	100.000,00	100.000,00	100.000,00	100.000,00
LSB_SAM_Parbel	100.000,00	100.000,00	100.000,00	100.000,00	100.000,00	100.000,00	100.000,00	100.000,00	100.000,00	100.000,00
I	100.000,00	100.000,00	100.000,00	100.000,00	100.000,00	100.000,00	100.000,00	100.000,00	100.000,00	100.000,00
U	100.000,00	100.000,00	100.000,00	100.000,00	100.000,00	100.000,00	100.000,00	100.000,00	100.000,00	100.000,00
LSB_SAM_ActParbel	100.000,00	100.000,00	100.000,00	100.000,00	100.000,00	100.000,00	100.000,00	100.000,00	100.000,00	100.000,00
66400000 Toegestane investeringssubsidies	100.000,00	100.000,00	100.000,00	100.000,00	100.000,00	100.000,00	100.000,00	100.000,00	100.000,00	100.000,00
Burgerbudget uitwerken en implementeren. - AR/BI nog concreet uit te werken bij keuze project	100.000,00	100.000,00	100.000,00	100.000,00	100.000,00	100.000,00	100.000,00	100.000,00	100.000,00	100.000,00
SD 03 Uitstraling van de stad... verwondering!	2.159.145,17	2.088.750,00	2.795.000,00	2.850.000,00	4.673.236,37	4.673.236,37	25.000,00	25.000,00	1.195.000,00	1.195.000,00
EV_INFR_VtInfra	2.020.645,17	2.000.000,00	2.750.000,00	2.750.000,00	4.649.236,37	4.649.236,37	0,00	0,00	0,00	0,00
I	2.020.645,17	2.000.000,00	2.750.000,00	2.750.000,00	4.649.236,37	4.649.236,37	0,00	0,00	0,00	0,00
U	2.020.645,17	2.000.000,00	2.750.000,00	2.750.000,00	4.649.236,37	4.649.236,37	0,00	0,00	0,00	0,00
EV_INFR_VtInfra	2.020.645,17	2.000.000,00	2.750.000,00	2.750.000,00	4.649.236,37	4.649.236,37	0,00	0,00	0,00	0,00
22100000 Gebouwen - gemeenschapsgoederen	2.020.645,17	2.000.000,00	2.750.000,00	2.750.000,00	3.954.236,37	3.954.236,37	0,00	0,00	0,00	0,00
Kenniscentrum: aanbouw en renovatie voorkant (Lelie)	0,00	0,00	0,00	0,00	2.400.000,00	2.400.000,00	0,00	0,00	0,00	0,00
Kenniscentrum: bouwen nieuwe bib, archief, kantoren	2.020.645,17	2.000.000,00	2.750.000,00	2.750.000,00	1.554.236,37	1.554.236,37	0,00	0,00	0,00	0,00
24000000 Meubilair - gemeenschapsgoederen	0,00	0,00	0,00	0,00	695.000,00	695.000,00	0,00	0,00	0,00	0,00
Kenniscentrum: los meubilair	0,00	0,00	0,00	0,00	695.000,00	695.000,00	0,00	0,00	0,00	0,00
LSB_ECO_Kernverst	23.500,00	3.750,00	20.000,00	40.000,00	0,00	0,00	0,00	0,00	0,00	0,00
I	23.500,00	3.750,00	20.000,00	40.000,00	0,00	0,00	0,00	0,00	0,00	0,00
U	23.500,00	3.750,00	20.000,00	40.000,00	0,00	0,00	0,00	0,00	0,00	0,00
LSB_ECO_ActKernverst	23.500,00	3.750,00	20.000,00	40.000,00	0,00	0,00	0,00	0,00	0,00	0,00
21400000 Plannen en studies	20.000,00	0,00	20.000,00	40.000,00	0,00	0,00	0,00	0,00	0,00	0,00
RUP (via extern bureau): afbakening kleinstedelijk gebied, afbakening kernwinkelgebied, opvolging baanwinkels	0,00	0,00	20.000,00	20.000,00	0,00	0,00	0,00	0,00	0,00	0,00
Visieopmaak (inclusief visieontwikkeling marktplein)	20.000,00	0,00	0,00	20.000,00	0,00	0,00	0,00	0,00	0,00	0,00
24000000 Meubilair - gemeenschapsgoederen	1.500,00	1.750,00	0,00	0,00	0,00	0,00	0,00	0,00	0,00	0,00
Bureau + stoel voor extra werkpost	1.500,00	1.750,00	0,00	0,00	0,00	0,00	0,00	0,00	0,00	0,00
24100000 Informaticamaterieel - gemeenschapsgoederen	2.000,00	2.000,00	0,00	0,00	0,00	0,00	0,00	0,00	0,00	0,00
PC voor 1 extra medewerker: coördinator die uitvoering geeft aan integraal kernversterkende visie	2.000,00	2.000,00	0,00	0,00	0,00	0,00	0,00	0,00	0,00	0,00

Rijlabels	Som van Goedgekeurd 2021	Som van Nieuw 2021	Som van Goedgekeurd 2022	Som van Nieuw 2022	Som van Goedgekeurd 2023	Som van Nieuw 2023	Som van Goedgekeurd 2024	Som van Nieuw 2024	Som van Goedgekeurd 2025	Som van Nieuw 2025
SW_JD_PlekStad	50.000,00	50.000,00	25.000,00	50.000,00	25.000,00	25.000,00	25.000,00	25.000,00	25.000,00	25.000,00
I	50.000,00	50.000,00	25.000,00	50.000,00	25.000,00	25.000,00	25.000,00	25.000,00	25.000,00	25.000,00
U	50.000,00	50.000,00	25.000,00	50.000,00	25.000,00	25.000,00	25.000,00	25.000,00	25.000,00	25.000,00
SW_JD_ActBinBuitRuimt	50.000,00	50.000,00	25.000,00	50.000,00	25.000,00	25.000,00	25.000,00	25.000,00	25.000,00	25.000,00
23000000 Niet-medische installaties, machines en uitrusting - gemeens	50.000,00	50.000,00	25.000,00	50.000,00	25.000,00	25.000,00	25.000,00	25.000,00	25.000,00	25.000,00
Speeltoestellen voor diverse speelpleinen	50.000,00	50.000,00	25.000,00	50.000,00	25.000,00	25.000,00	25.000,00	25.000,00	25.000,00	25.000,00
TO_CULERF_Koest	65.000,00	35.000,00	0,00	10.000,00	-1.000,00	-1.000,00	0,00	0,00	1.170.000,00	1.170.000,00
I	65.000,00	35.000,00	0,00	10.000,00	-1.000,00	-1.000,00	0,00	0,00	1.170.000,00	1.170.000,00
O	10.000,00	10.000,00	0,00	10.000,00	0,00	0,00	0,00	0,00	450.000,00	450.000,00
TO_CULERF_Restauratie	10.000,00	10.000,00	0,00	10.000,00	0,00	0,00	0,00	0,00	450.000,00	450.000,00
15000000 Investeringsubsidies en -schenkingen in kapitaal met vorder	10.000,00	10.000,00	0,00	10.000,00	0,00	0,00	0,00	0,00	450.000,00	450.000,00
Subsidie - Bosberg: restauratie	10.000,00	10.000,00	0,00	10.000,00	0,00	0,00	0,00	0,00	450.000,00	450.000,00
U	55.000,00	25.000,00	0,00	0,00	-1.000,00	-1.000,00	0,00	0,00	720.000,00	720.000,00
TO_CULERF_ActKoest	0,00	0,00	0,00	0,00	-1.000,00	-1.000,00	0,00	0,00	0,00	0,00
28800000 Borgtochten betaald in contanten	0,00	0,00	0,00	0,00	-1.000,00	-1.000,00	0,00	0,00	0,00	0,00
Waarborg huur gebouw Denderland	0,00	0,00	0,00	0,00	-1.000,00	-1.000,00	0,00	0,00	0,00	0,00
TO_CULERF_Restauratie	55.000,00	25.000,00	0,00	0,00	0,00	0,00	0,00	0,00	720.000,00	720.000,00
21400000 Plannen en studies	30.000,00	0,00	0,00	0,00	0,00	0,00	0,00	0,00	0,00	0,00
Bosberg: studiekosten restauratie (beschermd monument) - Nieuw										
restauratiedossier nog op te	30.000,00	0,00	0,00	0,00	0,00	0,00	0,00	0,00	0,00	0,00
27400000 Onroerend erfgoed - wegen	25.000,00	25.000,00	0,00	0,00	0,00	0,00	0,00	0,00	720.000,00	720.000,00
Bosberg: uitvoering restauratie (beschermd monument)	25.000,00	25.000,00	0,00	0,00	0,00	0,00	0,00	0,00	720.000,00	720.000,00
SD 04 Zorg en verbinding	23.384,91	21.884,91	500,00	2.000,00	4.000,00	4.000,00	500,00	500,00	3.500,00	3.500,00
LB_COVID	15.384,91	15.384,91	0,00	0,00	0,00	0,00	0,00	0,00	0,00	0,00
I	15.384,91	15.384,91	0,00	0,00	0,00	0,00	0,00	0,00	0,00	0,00
U	15.384,91	15.384,91	0,00	0,00	0,00	0,00	0,00	0,00	0,00	0,00
LB_COVID	15.384,91	15.384,91	0,00	0,00	0,00	0,00	0,00	0,00	0,00	0,00
23000000 Niet-medische installaties, machines en uitrusting - gemeens	0,00	0,00	0,00	0,00	0,00	0,00	0,00	0,00	0,00	0,00
Installaties vaccinatiecentrum Veldmuis	0,00	0,00	0,00	0,00	0,00	0,00	0,00	0,00	0,00	0,00
24100000 Informaticamaterieel - gemeenschapsgoederen	0,00	0,00	0,00	0,00	0,00	0,00	0,00	0,00	0,00	0,00
Informaticamaterieel vaccinatiecentrum Veldmuis	0,00	0,00	0,00	0,00	0,00	0,00	0,00	0,00	0,00	0,00
24300000 Rollend materieel - gemeenschapsgoederen	15.384,91	15.384,91	0,00	0,00	0,00	0,00	0,00	0,00	0,00	0,00
Noodfonds armoedebestrijding: Aankoop elektrische fietsen voor										
cliënten werkzaam bij dienst activering	15.384,91	15.384,91	0,00	0,00	0,00	0,00	0,00	0,00	0,00	0,00
LSB_SAM_DetectEenz	4.500,00	3.000,00	0,00	1.500,00	500,00	500,00	0,00	0,00	0,00	0,00
I	4.500,00	3.000,00	0,00	1.500,00	500,00	500,00	0,00	0,00	0,00	0,00
U	4.500,00	3.000,00	0,00	1.500,00	500,00	500,00	0,00	0,00	0,00	0,00
LSB_SAM_ActDetectEenz	4.500,00	3.000,00	0,00	1.500,00	500,00	500,00	0,00	0,00	0,00	0,00
24000000 Meubilair - gemeenschapsgoederen	1.500,00	0,00	0,00	1.500,00	0,00	0,00	0,00	0,00	0,00	0,00
Bureau + stoel voor extra werkpost	1.500,00	0,00	0,00	1.500,00	0,00	0,00	0,00	0,00	0,00	0,00
24100000 Informaticamaterieel - gemeenschapsgoederen	3.000,00	3.000,00	0,00	0,00	500,00	500,00	0,00	0,00	0,00	0,00
Ipdas voor vrijwilligers	1.000,00	1.000,00	0,00	0,00	500,00	500,00	0,00	0,00	0,00	0,00
PC voor 1 extra medewerker	2.000,00	2.000,00	0,00	0,00	0,00	0,00	0,00	0,00	0,00	0,00
LSB_SAM_GezondGemeen	3.000,00	3.000,00	0,00	0,00	3.000,00	3.000,00	0,00	0,00	3.000,00	3.000,00
I	3.000,00	3.000,00	0,00	0,00	3.000,00	3.000,00	0,00	0,00	3.000,00	3.000,00
U	3.000,00	3.000,00	0,00	0,00	3.000,00	3.000,00	0,00	0,00	3.000,00	3.000,00
LSB_SAM_ActGezondGemeen	3.000,00	3.000,00	0,00	0,00	3.000,00	3.000,00	0,00	0,00	3.000,00	3.000,00
23100000 Medische installaties, machines en uitrusting - gemeenschaps	3.000,00	3.000,00	0,00	0,00	3.000,00	3.000,00	0,00	0,00	3.000,00	3.000,00
Aankoop AED toestel	3.000,00	3.000,00	0,00	0,00	3.000,00	3.000,00	0,00	0,00	3.000,00	3.000,00
SW_JD_ToegVTAanbod	500,00	500,00	500,00	500,00	500,00	500,00	500,00	500,00	500,00	500,00

Rijlabels	Som van Goedgekeurd 2021	Som van Nieuw 2021	Som van Goedgekeurd 2022	Som van Nieuw 2022	Som van Goedgekeurd 2023	Som van Nieuw 2023	Som van Goedgekeurd 2024	Som van Nieuw 2024	Som van Goedgekeurd 2025	Som van Nieuw 2025
I	500,00	500,00	500,00	500,00	500,00	500,00	500,00	500,00	500,00	500,00
U	500,00	500,00	500,00	500,00	500,00	500,00	500,00	500,00	500,00	500,00
SW_JD_ActVTAanbod	500,00	500,00	500,00	500,00	500,00	500,00	500,00	500,00	500,00	500,00
23000000 Niet-medische installaties, machines en uitrusting - gemeens	500,00	500,00	500,00	500,00	500,00	500,00	500,00	500,00	500,00	500,00
Diverse uitrusting van speelpleinwerking	500,00	500,00	500,00	500,00	500,00	500,00	500,00	500,00	500,00	500,00
SD 05 Lokale tewerkstelling	16.500,00	17.900,00	1.000,00	1.000,00	10.000,00	10.000,00	1.000,00	1.000,00	10.000,00	10.000,00
LSB_ECO_OndVriend	13.000,00	13.000,00	1.000,00	1.000,00	10.000,00	10.000,00	1.000,00	1.000,00	10.000,00	10.000,00
I	13.000,00	13.000,00	1.000,00	1.000,00	10.000,00	10.000,00	1.000,00	1.000,00	10.000,00	10.000,00
U	13.000,00	13.000,00	1.000,00	1.000,00	10.000,00	10.000,00	1.000,00	1.000,00	10.000,00	10.000,00
LSB_ECO_ActOndVriend	13.000,00	13.000,00	1.000,00	1.000,00	10.000,00	10.000,00	1.000,00	1.000,00	10.000,00	10.000,00
22500000 Andere infrastructuur betreffende de wegen	11.000,00	11.000,00	1.000,00	1.000,00	10.000,00	10.000,00	1.000,00	1.000,00	10.000,00	10.000,00
Fietsuggestiestroken, camera's, slagboom,	2.000,00	2.000,00	1.000,00	1.000,00	1.000,00	1.000,00	1.000,00	1.000,00	1.000,00	1.000,00
Infrastructuurwerken wegenis, heraanleg groen, bewegwijzering, ...	9.000,00	9.000,00	0,00	0,00	9.000,00	9.000,00	0,00	0,00	9.000,00	9.000,00
24100000 Informaticamaterieel - gemeenschapsgoederen	2.000,00	2.000,00	0,00	0,00	0,00	0,00	0,00	0,00	0,00	0,00
PC voor extra medewerker	2.000,00	2.000,00	0,00	0,00	0,00	0,00	0,00	0,00	0,00	0,00
SW_SD_Activering	3.500,00	4.900,00	0,00	0,00	0,00	0,00	0,00	0,00	0,00	0,00
I	3.500,00	4.900,00	0,00	0,00	0,00	0,00	0,00	0,00	0,00	0,00
U	3.500,00	4.900,00	0,00	0,00	0,00	0,00	0,00	0,00	0,00	0,00
SW_SD_ActActiv	3.500,00	4.900,00	0,00	0,00	0,00	0,00	0,00	0,00	0,00	0,00
24100000 Informaticamaterieel - gemeenschapsgoederen	3.500,00	4.900,00	0,00	0,00	0,00	0,00	0,00	0,00	0,00	0,00
Aankoop laptop nieuwe medewerkers	3.500,00	4.900,00	0,00	0,00	0,00	0,00	0,00	0,00	0,00	0,00
SD 06 Veiligheid en verkeersveiligheid	112.769,12	115.724,55	12.500,00	12.500,00	2.500,00	2.500,00	2.500,00	2.500,00	2.500,00	2.500,00
EV_INFR_Veilig	103.219,12	103.219,12	12.500,00	12.500,00	2.500,00	2.500,00	2.500,00	2.500,00	2.500,00	2.500,00
I	103.219,12	103.219,12	12.500,00	12.500,00	2.500,00	2.500,00	2.500,00	2.500,00	2.500,00	2.500,00
U	103.219,12	103.219,12	12.500,00	12.500,00	2.500,00	2.500,00	2.500,00	2.500,00	2.500,00	2.500,00
EV_INFR_Veilig	103.219,12	103.219,12	12.500,00	12.500,00	2.500,00	2.500,00	2.500,00	2.500,00	2.500,00	2.500,00
22100000 Gebouwen - gemeenschapsgoederen	50.219,12	50.219,12	12.500,00	12.500,00	2.500,00	2.500,00	2.500,00	2.500,00	2.500,00	2.500,00
Aanpassingswerken nav toegangscontrole gebouwen	50.219,12	50.219,12	12.500,00	12.500,00	2.500,00	2.500,00	2.500,00	2.500,00	2.500,00	2.500,00
22910000 Gebouwen - bedrijfsmatige MVA	53.000,00	53.000,00	0,00	0,00	0,00	0,00	0,00	0,00	0,00	0,00
Maretak: sloten vervangen / herneming 2019, onderhandelingen met firma's lopend	53.000,00	53.000,00	0,00	0,00	0,00	0,00	0,00	0,00	0,00	0,00
SV_GAS_Veiligheid	9.550,00	12.505,43	0,00	0,00	0,00	0,00	0,00	0,00	0,00	0,00
I	9.550,00	12.505,43	0,00	0,00	0,00	0,00	0,00	0,00	0,00	0,00
U	9.550,00	12.505,43	0,00	0,00	0,00	0,00	0,00	0,00	0,00	0,00
SV_GAS_overlast	7.550,00	9.365,00	0,00	0,00	0,00	0,00	0,00	0,00	0,00	0,00
21100000 Licenties	0,00	1.815,00	0,00	0,00	0,00	0,00	0,00	0,00	0,00	0,00
Uitbreiding G2C met nieuwe vestiging Lierde (ISLP)	0,00	1.815,00	0,00	0,00	0,00	0,00	0,00	0,00	0,00	0,00
24100000 Informaticamaterieel - gemeenschapsgoederen	7.550,00	7.550,00	0,00	0,00	0,00	0,00	0,00	0,00	0,00	0,00
Dummy camera's ARGUS 18 sluikestorten	7.550,00	7.550,00	0,00	0,00	0,00	0,00	0,00	0,00	0,00	0,00
SV_GAS_parkeren	2.000,00	3.140,43	0,00	0,00	0,00	0,00	0,00	0,00	0,00	0,00
24000000 Meubilair - gemeenschapsgoederen	0,00	1.140,43	0,00	0,00	0,00	0,00	0,00	0,00	0,00	0,00
2 bureaustoelen GAS-medewerkers	0,00	1.140,43	0,00	0,00	0,00	0,00	0,00	0,00	0,00	0,00
24100000 Informaticamaterieel - gemeenschapsgoederen	2.000,00	2.000,00	0,00	0,00	0,00	0,00	0,00	0,00	0,00	0,00
PC voor 1 extra medewerker: nieuwe bemiddelaar	2.000,00	2.000,00	0,00	0,00	0,00	0,00	0,00	0,00	0,00	0,00
SD 07 Groene en nette stad	4.604.339,65	2.407.735,57	3.407.736,80	3.578.360,80	5.661.500,00	8.289.421,33	5.649.550,00	6.499.471,33	1.428.050,00	2.277.971,35
OMG_RO_planning	2.822.757,10	646.153,02	1.655.736,80	1.369.736,80	4.421.500,00	6.199.500,00	4.409.550,00	4.409.550,00	188.050,00	188.050,00
I	2.822.757,10	646.153,02	1.655.736,80	1.369.736,80	4.421.500,00	6.199.500,00	4.409.550,00	4.409.550,00	188.050,00	188.050,00
O	79.000,00	75.000,00	100.000,00	104.000,00	400.000,00	408.000,00	1.213.050,00	1.213.050,00	13.050,00	13.050,00
OMG_RO_blauwgroen	75.000,00	75.000,00	100.000,00	100.000,00	400.000,00	400.000,00	1.200.000,00	1.200.000,00	0,00	0,00
15000000 Investeringsubsidies en -schenkingen in kapitaal met vorder	75.000,00	75.000,00	100.000,00	100.000,00	400.000,00	400.000,00	1.200.000,00	1.200.000,00	0,00	0,00

Rijlabels	Som van Goedgekeurd 2021	Som van Nieuw 2021	Som van Goedgekeurd 2022	Som van Nieuw 2022	Som van Goedgekeurd 2023	Som van Nieuw 2023	Som van Goedgekeurd 2024	Som van Nieuw 2024	Som van Goedgekeurd 2025	Som van Nieuw 2025
Subsidie - Site Den Bleek - reconversie - ontharding	75.000,00	75.000,00	100.000,00	100.000,00	0,00	0,00	0,00	0,00	0,00	0,00
Subsidie - Abtenhuis: restauratie - fase 1	0,00	0,00	0,00	0,00	400.000,00	400.000,00	1.200.000,00	1.200.000,00	0,00	0,00
OMG_RO_natuurbeheerplan	4.000,00	0,00	0,00	4.000,00	0,00	8.000,00	13.050,00	13.050,00	13.050,00	13.050,00
15000000 Investeringssubsidies en -schenkingen in kapitaal met vorder	4.000,00	0,00	0,00	4.000,00	0,00	8.000,00	13.050,00	13.050,00	13.050,00	13.050,00
Subsidie - Opmaak en uitvoering Natuurbeheerplan: aankoop gronden voor bebossing	4.000,00	0,00	0,00	4.000,00	0,00	8.000,00	13.050,00	13.050,00	13.050,00	13.050,00
U	2.743.757,10	571.153,02	1.555.736,80	1.265.736,80	4.021.500,00	5.791.500,00	3.196.500,00	3.196.500,00	175.000,00	175.000,00
OMG_RO_blauwgroen	1.558.242,81	253.454,74	405.736,80	465.736,80	3.850.000,00	4.620.000,00	75.000,00	75.000,00	75.000,00	75.000,00
21400000 Plannen en studies	0,00	726,00	0,00	0,00	0,00	0,00	0,00	0,00	0,00	0,00
Site Den Bleek - reconversie - renovatie dokhuis	0,00	726,00	0,00	0,00	0,00	0,00	0,00	0,00	0,00	0,00
22000000 Terreinen - gemeenschapsgoederen	1.558.242,81	252.728,74	275.000,00	305.000,00	100.000,00	330.000,00	75.000,00	75.000,00	75.000,00	75.000,00
Begraafplaatsten herinrichten	102.728,74	102.728,74	75.000,00	75.000,00	100.000,00	100.000,00	75.000,00	75.000,00	75.000,00	75.000,00
Site Den Bleek - reconversie - ontharding	295.440,21	0,00	200.000,00	200.000,00	0,00	200.000,00	0,00	0,00	0,00	0,00
Abdijpark: renovatie wandelpaden, beveiliging, vijver, dienstweg, parking, ijskelder	1.160.073,86	150.000,00	0,00	30.000,00	0,00	30.000,00	0,00	0,00	0,00	0,00
22100000 Gebouwen - gemeenschapsgoederen	0,00	0,00	0,00	0,00	0,00	540.000,00	0,00	0,00	0,00	0,00
Renovatie dokhuis	0,00	0,00	0,00	0,00	0,00	540.000,00	0,00	0,00	0,00	0,00
22400000 Wegen	0,00	0,00	0,00	30.000,00	0,00	0,00	0,00	0,00	0,00	0,00
Ontharding Onkerzeleplein - LEKP werf 4	0,00	0,00	0,00	30.000,00	0,00	0,00	0,00	0,00	0,00	0,00
27100000 Onroerend erfgoed - gebouwen	0,00	0,00	130.736,80	130.736,80	3.750.000,00	3.750.000,00	0,00	0,00	0,00	0,00
Aanpassingswerken elektriciteit Abtenhuis	0,00	0,00	130.736,80	130.736,80	3.750.000,00	3.750.000,00	0,00	0,00	0,00	0,00
OMG_RO_kwalitatief wonen	184.288,00	26.000,00	50.000,00	50.000,00	50.000,00	50.000,00	0,00	0,00	0,00	0,00
21400000 Plannen en studies	184.288,00	26.000,00	50.000,00	50.000,00	50.000,00	50.000,00	0,00	0,00	0,00	0,00
Opmaak ruimtelijke uitvoeringsplannen (RUP's): RUP Hoger bouwen incl. participatie/communicatie (75.000) + RUP De Kriebel	84.288,00	26.000,00	0,00	0,00	0,00	0,00	0,00	0,00	0,00	0,00
Planologische ruil/herbestemming woonuitbreidingsgebieden (WUG's)	100.000,00	0,00	50.000,00	50.000,00	50.000,00	50.000,00	0,00	0,00	0,00	0,00
OMG_RO_natuurbeheerplan	21.226,29	11.698,28	0,00	0,00	21.500,00	21.500,00	21.500,00	21.500,00	0,00	0,00
21400000 Plannen en studies	21.226,29	11.698,28	0,00	0,00	0,00	0,00	0,00	0,00	0,00	0,00
Opmaak Natuurbeheerplan	21.226,29	11.698,28	0,00	0,00	0,00	0,00	0,00	0,00	0,00	0,00
22000000 Terreinen - gemeenschapsgoederen	0,00	0,00	0,00	0,00	21.500,00	21.500,00	21.500,00	21.500,00	0,00	0,00
Uitvoering Natuurbeheerplan: aankoop gronden voor bebossing	0,00	0,00	0,00	0,00	21.500,00	21.500,00	21.500,00	21.500,00	0,00	0,00
OMG_RO_openbaar domein	780.000,00	230.000,00	1.100.000,00	650.000,00	100.000,00	1.100.000,00	3.100.000,00	3.100.000,00	100.000,00	100.000,00
21400000 Plannen en studies	80.000,00	30.000,00	0,00	50.000,00	0,00	0,00	0,00	0,00	0,00	0,00
Masterplan stationsomgeving: renovatie stationplein - studiekosten	50.000,00	0,00	0,00	50.000,00	0,00	0,00	0,00	0,00	0,00	0,00
Studiekosten uitbreiding parking AC-site	30.000,00	30.000,00	0,00	0,00	0,00	0,00	0,00	0,00	0,00	0,00
22000000 Terreinen - gemeenschapsgoederen	0,00	0,00	0,00	0,00	0,00	0,00	3.000.000,00	3.000.000,00	0,00	0,00
Masterplan stationsomgeving: uitvoering renovatie stationplein - SD verwondering stad	0,00	0,00	0,00	0,00	0,00	0,00	3.000.000,00	3.000.000,00	0,00	0,00
22100000 Gebouwen - gemeenschapsgoederen	370.000,00	0,00	1.000.000,00	370.000,00	0,00	1.000.000,00	0,00	0,00	0,00	0,00
Parking gebouw met 3 verdiepingen op AC-site achter de brandweer	0,00	0,00	1.000.000,00	0,00	0,00	1.000.000,00	0,00	0,00	0,00	0,00
Masterplan stadhuis (Markt/Vredestraat): aanpassingswerken nav verhuis musea vanuit Collegestraat	370.000,00	0,00	0,00	370.000,00	0,00	0,00	0,00	0,00	0,00	0,00
22400000 Wegen	200.000,00	200.000,00	100.000,00	100.000,00	100.000,00	100.000,00	100.000,00	100.000,00	100.000,00	100.000,00
Masterplan stadcentrum: uitvoering wegenis: voetpaden/fietspaden - SD verwondering stad	200.000,00	200.000,00	100.000,00	100.000,00	100.000,00	100.000,00	100.000,00	100.000,00	100.000,00	100.000,00
23000000 Niet-medische installaties, machines en uitrusting - gemeens	130.000,00	0,00	0,00	130.000,00	0,00	0,00	0,00	0,00	0,00	0,00
Masterplan stadhuis (Markt/Vredestraat): inrichting nav verhuis musea vanuit Collegestraat	130.000,00	0,00	0,00	130.000,00	0,00	0,00	0,00	0,00	0,00	0,00
OMG_RO_ruimtegebruik	50.000,00	0,00	0,00	0,00	0,00	0,00	0,00	0,00	0,00	0,00
21400000 Plannen en studies	50.000,00	0,00	0,00	0,00	0,00	0,00	0,00	0,00	0,00	0,00

Rijlabels	Som van Goedgekeurd 2021	Som van Nieuw 2021	Som van Goedgekeurd 2022	Som van Nieuw 2022	Som van Goedgekeurd 2023	Som van Nieuw 2023	Som van Goedgekeurd 2024	Som van Nieuw 2024	Som van Goedgekeurd 2025	Som van Nieuw 2025
Verkelevingsvisie - studiekosten leidraad nieuwe + omvormen bestaande verkelevings	50.000,00	0,00	0,00	0,00	0,00	0,00	0,00	0,00	0,00	0,00
OMG_RO_ruimtelijke visie	150.000,00	50.000,00	0,00	100.000,00	0,00	0,00	0,00	0,00	0,00	0,00
21400000 Plannen en studies	150.000,00	50.000,00	0,00	100.000,00	0,00	0,00	0,00	0,00	0,00	0,00
Masterplan stadhuis (Markt/Vredestraat): studiekost - overdracht investeringsbudget van 2019 naar 2020	50.000,00	50.000,00	0,00	0,00	0,00	0,00	0,00	0,00	0,00	0,00
Masterplan stadcentrum: studiekosten - SD verwondering stad	100.000,00	0,00	0,00	100.000,00	0,00	0,00	0,00	0,00	0,00	0,00
SV_MOB_duurzame	1.781.582,55	1.761.582,55	1.752.000,00	2.208.624,00	1.240.000,00	2.089.921,33	1.240.000,00	2.089.921,33	1.240.000,00	2.089.921,35
I	1.781.582,55	1.761.582,55	1.752.000,00	2.208.624,00	1.240.000,00	2.089.921,33	1.240.000,00	2.089.921,33	1.240.000,00	2.089.921,35
O	75.000,00	75.000,00	85.000,00	201.624,00	83.000,00	297.921,33	83.000,00	297.921,33	83.000,00	297.921,35
SV_MOB_basisbereikbaarheid	0,00	0,00	40.000,00	40.000,00	40.000,00	40.000,00	40.000,00	40.000,00	40.000,00	40.000,00
15000000 Investeringsubsidies en -schenkingen in kapitaal met vorder	0,00	0,00	40.000,00	40.000,00	40.000,00	40.000,00	40.000,00	40.000,00	40.000,00	40.000,00
Subsidie hoppinpunten	0,00	0,00	40.000,00	40.000,00	40.000,00	40.000,00	40.000,00	40.000,00	40.000,00	40.000,00
SV_MOB_schoolomgevingen	30.000,00	30.000,00	30.000,00	30.000,00	28.000,00	28.000,00	28.000,00	28.000,00	28.000,00	28.000,00
15000000 Investeringsubsidies en -schenkingen in kapitaal met vorder	30.000,00	30.000,00	30.000,00	30.000,00	28.000,00	28.000,00	28.000,00	28.000,00	28.000,00	28.000,00
Subsidie veilige schoolomgevingen (maximaal 10 scholen per jaar met maximum van 25.000 euro per schoolomgeving)	25.000,00	25.000,00	25.000,00	25.000,00	25.000,00	25.000,00	25.000,00	25.000,00	25.000,00	25.000,00
Aanleg fietsverbindingen: subsidie.	5.000,00	5.000,00	5.000,00	5.000,00	3.000,00	3.000,00	3.000,00	3.000,00	3.000,00	3.000,00
SV_MOB_tragere wegen	45.000,00	45.000,00	15.000,00	131.624,00	15.000,00	229.921,33	15.000,00	229.921,33	15.000,00	229.921,35
15000000 Investeringsubsidies en -schenkingen in kapitaal met vorder	45.000,00	45.000,00	15.000,00	131.624,00	15.000,00	229.921,33	15.000,00	229.921,33	15.000,00	229.921,35
Projectsubsidie plan Kopenhagen	0,00	0,00	0,00	116.624,00	0,00	214.921,33	0,00	214.921,33	0,00	214.921,35
Subsidie - Trage wegen: bijzonder en structureel onderhoud	45.000,00	45.000,00	15.000,00	15.000,00	15.000,00	15.000,00	15.000,00	15.000,00	15.000,00	15.000,00
U	1.706.582,55	1.686.582,55	1.667.000,00	2.007.000,00	1.157.000,00	1.792.000,00	1.157.000,00	1.792.000,00	1.157.000,00	1.792.000,00
SV_MOB_basisbereikbaarheid	1.425.000,00	1.425.000,00	1.475.000,00	1.475.000,00	975.000,00	975.000,00	975.000,00	975.000,00	975.000,00	975.000,00
21100000 Licenties	0,00	0,00	0,00	0,00	0,00	0,00	0,00	0,00	0,00	0,00
Licentie module eGovFlow Inname Openbaar Domein - interface	0,00	0,00	0,00	0,00	0,00	0,00	0,00	0,00	0,00	0,00
22400000 Wegen	1.425.000,00	1.425.000,00	1.425.000,00	1.425.000,00	925.000,00	925.000,00	925.000,00	925.000,00	925.000,00	925.000,00
Wegen - bijzonder en structureel onderhoud - bestaande wegen (KWS/Beton...), voetpaden en fietspaden	1.425.000,00	1.425.000,00	1.425.000,00	1.425.000,00	925.000,00	925.000,00	925.000,00	925.000,00	925.000,00	925.000,00
22500000 Andere infrastructuur betreffende de wegen	0,00	0,00	50.000,00	50.000,00	50.000,00	50.000,00	50.000,00	50.000,00	50.000,00	50.000,00
Inrichten hoppinpunten overeenkomstig het OV-plan goedgekeurd door de vervoerregioraad (gedeeltelijk via subsidiëring terug te	0,00	0,00	50.000,00	50.000,00	50.000,00	50.000,00	50.000,00	50.000,00	50.000,00	50.000,00
SV_MOB_schoolomgevingen	75.000,00	75.000,00	75.000,00	75.000,00	65.000,00	65.000,00	65.000,00	65.000,00	65.000,00	65.000,00
21400000 Plannen en studies	0,00	0,00	0,00	0,00	0,00	0,00	0,00	0,00	0,00	0,00
Samenwerkingsovereenkomst Solva - aanpassing inrichting schoolomgevingen	0,00	0,00	0,00	0,00	0,00	0,00	0,00	0,00	0,00	0,00
22400000 Wegen	25.000,00	25.000,00	25.000,00	25.000,00	15.000,00	15.000,00	15.000,00	15.000,00	15.000,00	15.000,00
Aanleg fietsverbindingen	25.000,00	25.000,00	25.000,00	25.000,00	15.000,00	15.000,00	15.000,00	15.000,00	15.000,00	15.000,00
22500000 Andere infrastructuur betreffende de wegen	50.000,00	50.000,00	50.000,00	50.000,00	50.000,00	50.000,00	50.000,00	50.000,00	50.000,00	50.000,00
"Veilige schoolomgevingen - aanpassing inrichting schoolomgevingen - kleine infrastructurale aanpassingen	50.000,00	50.000,00	50.000,00	50.000,00	50.000,00	50.000,00	50.000,00	50.000,00	50.000,00	50.000,00
SV_MOB_stadscentrum	36.582,55	36.582,55	57.000,00	57.000,00	57.000,00	57.000,00	57.000,00	57.000,00	57.000,00	57.000,00
22500000 Andere infrastructuur betreffende de wegen	36.582,55	36.582,55	57.000,00	57.000,00	57.000,00	57.000,00	57.000,00	57.000,00	57.000,00	57.000,00
Aankoop straatmeubilair - verfraaien omgeving/beleving - oa. nieuw oktopusmateriaal	25.000,00	25.000,00	50.000,00	50.000,00	50.000,00	50.000,00	50.000,00	50.000,00	50.000,00	50.000,00
Vernieuwen schuilhuisjes aan de bushaltes	9.582,55	9.582,55	5.000,00	5.000,00	5.000,00	5.000,00	5.000,00	5.000,00	5.000,00	5.000,00
Fietsstallingen - uitvoering fietsbeleidsplan	2.000,00	2.000,00	2.000,00	2.000,00	2.000,00	2.000,00	2.000,00	2.000,00	2.000,00	2.000,00
SV_MOB_tragere wegen	170.000,00	150.000,00	60.000,00	400.000,00	60.000,00	695.000,00	60.000,00	695.000,00	60.000,00	695.000,00
21400000 Plannen en studies	20.000,00	0,00	10.000,00	0,00	10.000,00	0,00	10.000,00	0,00	10.000,00	0,00
Trage wegen: landmeters	20.000,00	0,00	10.000,00	0,00	10.000,00	0,00	10.000,00	0,00	10.000,00	0,00

Rijlabels	Som van Goedgekeurd 2021	Som van Nieuw 2021	Som van Goedgekeurd 2022	Som van Nieuw 2022	Som van Goedgekeurd 2023	Som van Nieuw 2023	Som van Goedgekeurd 2024	Som van Nieuw 2024	Som van Goedgekeurd 2025	Som van Nieuw 2025
22400000 Wegen	150.000,00	150.000,00	50.000,00	400.000,00	50.000,00	695.000,00	50.000,00	695.000,00	50.000,00	695.000,00
Fietsinfrastructuur uitvoering plan Kopenhagen	0,00	0,00	0,00	350.000,00	0,00	645.000,00	0,00	645.000,00	0,00	645.000,00
Trage wegen: bijzonder en structureel onderhoud - oa. landbouwwegen, veilige verbindingen fietsers	150.000,00	150.000,00	50.000,00	50.000,00	50.000,00	50.000,00	50.000,00	50.000,00	50.000,00	50.000,00
SD 08 Klimaatgezonde stad	1.103.385,30	613.385,30	390.000,00	1.120.000,00	100.000,00	295.000,00	100.000,00	350.000,00	0,00	250.000,00
SV_DUU_patrimonium	917.422,30	482.422,30	0,00	435.000,00	0,00	0,00	0,00	0,00	0,00	0,00
I	917.422,30	482.422,30	0,00	435.000,00	0,00	0,00	0,00	0,00	0,00	0,00
O	119.000,00	119.000,00	0,00	0,00	0,00	0,00	0,00	0,00	0,00	0,00
SV_DUU_gebouwschil	119.000,00	119.000,00	0,00	0,00	0,00	0,00	0,00	0,00	0,00	0,00
15000000 Investeringsubsidies en -schenkingen in kapitaal met vorder	119.000,00	119.000,00	0,00	0,00	0,00	0,00	0,00	0,00	0,00	0,00
Subsidie O.25126 - Kunstacademie: restauratie Vincentgebouw fase 5: klimaatfonds: dakisolatie	119.000,00	119.000,00	0,00	0,00	0,00	0,00	0,00	0,00	0,00	0,00
U	798.422,30	363.422,30	0,00	435.000,00	0,00	0,00	0,00	0,00	0,00	0,00
SV_DUU_gebouwschil	710.447,30	275.447,30	0,00	435.000,00	0,00	0,00	0,00	0,00	0,00	0,00
22100000 Gebouwen - gemeenschapsgoederen	435.000,00	0,00	0,00	435.000,00	0,00	0,00	0,00	0,00	0,00	0,00
Magazijn Idegem: dakrenovatie	250.000,00	0,00	0,00	250.000,00	0,00	0,00	0,00	0,00	0,00	0,00
Stadsmagazijn: dakrenovatie	185.000,00	0,00	0,00	185.000,00	0,00	0,00	0,00	0,00	0,00	0,00
27100000 Onroerend erfgoed - gebouwen	275.447,30	275.447,30	0,00	0,00	0,00	0,00	0,00	0,00	0,00	0,00
Kunstacademie: uitvoering restauratie Vincentgebouw fase 5: klimaatfonds: dakisolatie	275.447,30	275.447,30	0,00	0,00	0,00	0,00	0,00	0,00	0,00	0,00
SV_DUU_hoogrendementsbeglazing	87.975,00	87.975,00	0,00	0,00	0,00	0,00	0,00	0,00	0,00	0,00
27100000 Onroerend erfgoed - gebouwen	87.975,00	87.975,00	0,00	0,00	0,00	0,00	0,00	0,00	0,00	0,00
Kunstacademie: superisolerende beglazing zijgevel Vincentgebouw	87.975,00	87.975,00	0,00	0,00	0,00	0,00	0,00	0,00	0,00	0,00
SV_DUU_stroom	85.963,00	130.963,00	40.000,00	85.000,00	0,00	45.000,00	0,00	0,00	0,00	0,00
I	85.963,00	130.963,00	40.000,00	85.000,00	0,00	45.000,00	0,00	0,00	0,00	0,00
U	85.963,00	130.963,00	40.000,00	85.000,00	0,00	45.000,00	0,00	0,00	0,00	0,00
SV_DUU_hernieuwbare energie	85.963,00	130.963,00	40.000,00	85.000,00	0,00	45.000,00	0,00	0,00	0,00	0,00
21400000 Plannen en studies	0,00	45.000,00	0,00	45.000,00	0,00	45.000,00	0,00	0,00	0,00	0,00
Windstudie VEB	0,00	45.000,00	0,00	45.000,00	0,00	45.000,00	0,00	0,00	0,00	0,00
22100000 Gebouwen - gemeenschapsgoederen	41.503,00	41.503,00	40.000,00	40.000,00	0,00	0,00	0,00	0,00	0,00	0,00
AC: PV-installatie	41.503,00	41.503,00	0,00	0,00	0,00	0,00	0,00	0,00	0,00	0,00
Magazijn Idegem: PV-installatie na dakrenovatie	0,00	0,00	20.000,00	20.000,00	0,00	0,00	0,00	0,00	0,00	0,00
Stadsmagazijn: PV-installatie na dakrenovatie	0,00	0,00	20.000,00	20.000,00	0,00	0,00	0,00	0,00	0,00	0,00
22910000 Gebouwen - bedrijfsmatige MVA	44.460,00	44.460,00	0,00	0,00	0,00	0,00	0,00	0,00	0,00	0,00
Arjaan: PV-installatie	44.460,00	44.460,00	0,00	0,00	0,00	0,00	0,00	0,00	0,00	0,00
SV_DUU_waterbalans	100.000,00	0,00	350.000,00	600.000,00	100.000,00	250.000,00	100.000,00	350.000,00	0,00	250.000,00
I	100.000,00	0,00	350.000,00	600.000,00	100.000,00	250.000,00	100.000,00	350.000,00	0,00	250.000,00
U	100.000,00	0,00	350.000,00	600.000,00	100.000,00	250.000,00	100.000,00	350.000,00	0,00	250.000,00
SV_DU_erosiebestrijdingsplannen	0,00	0,00	250.000,00	250.000,00	0,00	0,00	0,00	0,00	0,00	0,00
22000000 Terreinen - gemeenschapsgoederen	0,00	0,00	250.000,00	250.000,00	0,00	0,00	0,00	0,00	0,00	0,00
Koppenhollestraat: erosiebestrijding - project gelinkt aan hemelwaterplan (combinatie met afstroming hemelwater naar Hollebeek)	0,00	0,00	100.000,00	100.000,00	0,00	0,00	0,00	0,00	0,00	0,00
Vloerzegemstraat: erosiebestrijding - project gelinkt aan hemelwaterplan en riolering	0,00	0,00	50.000,00	50.000,00	0,00	0,00	0,00	0,00	0,00	0,00
Beverstraat: erosiebestrijding - project gelinkt aan hemelwaterplan	0,00	0,00	100.000,00	100.000,00	0,00	0,00	0,00	0,00	0,00	0,00
SV_DUU_hemelwaterplan	100.000,00	0,00	100.000,00	350.000,00	100.000,00	250.000,00	100.000,00	350.000,00	0,00	250.000,00
22000000 Terreinen - gemeenschapsgoederen	100.000,00	0,00	100.000,00	350.000,00	100.000,00	250.000,00	100.000,00	350.000,00	0,00	250.000,00

Rijlabels	Som van Goedgekeurd 2021	Som van Nieuw 2021	Som van Goedgekeurd 2022	Som van Nieuw 2022	Som van Goedgekeurd 2023	Som van Nieuw 2023	Som van Goedgekeurd 2024	Som van Nieuw 2024	Som van Goedgekeurd 2025	Som van Nieuw 2025
Hemelwaterplan en andere- uitrol diverse deelprojecten (Dreef, Hollebeekvallei, Wijzebeekvallei, ... (inrichting retentiegebieden Moerbeke - Viane, ...))	100.000,00	0,00	100.000,00	350.000,00	100.000,00	250.000,00	100.000,00	350.000,00	0,00	250.000,00
SD 09 Fietsstad en wielersstad	1.953.028,38	1.402.928,39	1.900.000,00	1.100.000,00	100.000,00	750.000,00	100.000,00	950.000,00	100.000,00	100.000,00
SV_MOB_fiets	1.953.028,38	1.402.928,39	1.900.000,00	1.100.000,00	100.000,00	750.000,00	100.000,00	950.000,00	100.000,00	100.000,00
I	1.953.028,38	1.402.928,39	1.900.000,00	1.100.000,00	100.000,00	750.000,00	100.000,00	950.000,00	100.000,00	100.000,00
O	650.000,00	0,00	850.000,00	0,00	0,00	650.000,00	0,00	850.000,00	0,00	0,00
SV_MOB_fietsroutenetwerken	650.000,00	0,00	850.000,00	0,00	0,00	650.000,00	0,00	850.000,00	0,00	0,00
15000000 Investeringsubsidies en -schenkingen in kapitaal met vorder	650.000,00	0,00	850.000,00	0,00	0,00	650.000,00	0,00	850.000,00	0,00	0,00
Subsidie - Gewestbijdrage N495 - fietspad Viane tussen Renskouten en Galmaarden	650.000,00	0,00	850.000,00	0,00	0,00	650.000,00	0,00	850.000,00	0,00	0,00
U	1.303.028,38	1.402.928,39	1.050.000,00	1.100.000,00	100.000,00	100.000,00	100.000,00	100.000,00	100.000,00	100.000,00
SV_MOB_fietsroutenetwerken	1.027.548,39	1.005.000,00	950.000,00	950.000,00	0,00	0,00	0,00	0,00	0,00	0,00
22000000 Terreinen - gemeenschapsgoederen	55.000,00	55.000,00	0,00	0,00	0,00	0,00	0,00	0,00	0,00	0,00
Grondinnemingen voor Lange Afstand Fietspad Schendelbeke/Zandbergen	55.000,00	55.000,00	0,00	0,00	0,00	0,00	0,00	0,00	0,00	0,00
22400000 Wegen	972.548,39	950.000,00	950.000,00	950.000,00	0,00	0,00	0,00	0,00	0,00	0,00
N495 - fietspad Viane tussen Renskouten en Galmaarden	972.548,39	950.000,00	950.000,00	950.000,00	0,00	0,00	0,00	0,00	0,00	0,00
SV_MOB_groene verplaatsing	275.479,99	397.928,39	100.000,00	150.000,00	100.000,00	100.000,00	100.000,00	100.000,00	100.000,00	100.000,00
24300000 Rollend materieel - gemeenschapsgoederen	275.479,99	397.928,39	100.000,00	150.000,00	100.000,00	100.000,00	100.000,00	100.000,00	100.000,00	100.000,00
Vernieuwen wagenpark Gebouwen: 1 bestelwagen (40.000 EUR)	26.979,99	26.979,99	0,00	0,00	0,00	0,00	0,00	0,00	0,00	0,00
Vernieuwen wagenpark Groendienst:opsplitsen ploeg bosmaaiers	40.000,00	40.000,00	0,00	0,00	0,00	0,00	0,00	0,00	0,00	0,00
Vernieuwen wagenpark Logistiek: 1 container met laadbrug voor op camion (35.000 EUR) + 1 bestelwagen met laadbrug (60.000 EUR)	27.500,00	119.848,40	0,00	0,00	0,00	0,00	0,00	0,00	0,00	0,00
Vernieuwen wagenpark NetWerkt: vervoer van meerdere art.60'ers, tegelijkertijd op meerdere locaties werken kunnen	40.000,00	40.000,00	0,00	0,00	0,00	0,00	0,00	0,00	0,00	0,00
Vernieuwen wagenpark Wegen: 1 bestelwagen (50.000 EUR) + 1 wagen (55.000 EUR)	141.000,00	171.100,00	0,00	50.000,00	0,00	0,00	0,00	0,00	0,00	0,00
Vernieuwen wagenpark TD - 2021 - ...	0,00	0,00	100.000,00	100.000,00	100.000,00	100.000,00	100.000,00	100.000,00	100.000,00	100.000,00
SD 10 Woonstad /woondorp	787.000,00	753.000,00	780.000,00	780.000,00	780.000,00	780.000,00	780.000,00	780.000,00	780.000,00	780.000,00
LSB_WOH_KwalWoPat	757.000,00	753.000,00	750.000,00	750.000,00	750.000,00	750.000,00	750.000,00	750.000,00	750.000,00	750.000,00
I	757.000,00	753.000,00	750.000,00	750.000,00	750.000,00	750.000,00	750.000,00	750.000,00	750.000,00	750.000,00
U	757.000,00	753.000,00	750.000,00	750.000,00	750.000,00	750.000,00	750.000,00	750.000,00	750.000,00	750.000,00
LSB_WOH_ActWOKwal	757.000,00	753.000,00	750.000,00	750.000,00	750.000,00	750.000,00	750.000,00	750.000,00	750.000,00	750.000,00
24000000 Meubilair - gemeenschapsgoederen	3.000,00	1.500,00	0,00	0,00	0,00	0,00	0,00	0,00	0,00	0,00
Bureau - stoel voor extra werkpost administratief bediende	1.500,00	1.500,00	0,00	0,00	0,00	0,00	0,00	0,00	0,00	0,00
Bureau + stoel voor extra werkpost deskundige wonen	1.500,00	0,00	0,00	0,00	0,00	0,00	0,00	0,00	0,00	0,00
24100000 Informaticamaterieel - gemeenschapsgoederen	4.000,00	1.500,00	0,00	0,00	0,00	0,00	0,00	0,00	0,00	0,00
PC voor 1 extra medewerker: administratief bediende	2.000,00	0,00	0,00	0,00	0,00	0,00	0,00	0,00	0,00	0,00
PC voor 1 extra medewerker: deskundige wonen	2.000,00	1.500,00	0,00	0,00	0,00	0,00	0,00	0,00	0,00	0,00
66400000 Toegestane investeringsubsidies	750.000,00	750.000,00	750.000,00	750.000,00	750.000,00	750.000,00	750.000,00	750.000,00	750.000,00	750.000,00
Subsidie burger voor gevelrenovatie	250.000,00	250.000,00	250.000,00	250.000,00	250.000,00	250.000,00	250.000,00	250.000,00	250.000,00	250.000,00
Subsidie burger voor woningrenovatie: basiscomfort woningen	500.000,00	500.000,00	500.000,00	500.000,00	500.000,00	500.000,00	500.000,00	500.000,00	500.000,00	500.000,00
SW_SD_KwalWo	30.000,00	0,00	30.000,00	30.000,00	30.000,00	30.000,00	30.000,00	30.000,00	30.000,00	30.000,00
I	30.000,00	0,00	30.000,00	30.000,00	30.000,00	30.000,00	30.000,00	30.000,00	30.000,00	30.000,00
U	30.000,00	0,00	30.000,00	30.000,00	30.000,00	30.000,00	30.000,00	30.000,00	30.000,00	30.000,00
SW_SD_ActWoKwal	30.000,00	0,00	30.000,00	30.000,00	30.000,00	30.000,00	30.000,00	30.000,00	30.000,00	30.000,00
66400000 Toegestane investeringsubsidies	30.000,00	0,00	30.000,00	30.000,00	30.000,00	30.000,00	30.000,00	30.000,00	30.000,00	30.000,00
SVK project'renovatie van gezinswoningen' in het kader van de strijd tegen de kinderarmoede: partner 2	30.000,00	0,00	30.000,00	30.000,00	30.000,00	30.000,00	30.000,00	30.000,00	30.000,00	30.000,00

Rijlabels	Som van Goedgekeurd 2021	Som van Nieuw 2021	Som van Goedgekeurd 2022	Som van Nieuw 2022	Som van Goedgekeurd 2023	Som van Nieuw 2023	Som van Goedgekeurd 2024	Som van Nieuw 2024	Som van Goedgekeurd 2025	Som van Nieuw 2025
SD 11 Performant en klantgericht lokaal bestuur	476.769,36	309.834,88	235.000,00	231.850,00	230.990,00	190.990,00	225.000,00	185.000,00	225.000,00	185.000,00
ICT_Beveiliging	1.500,00	0,00	0,00	7.500,00	0,00	0,00	0,00	0,00	0,00	0,00
I	1.500,00	0,00	0,00	7.500,00	0,00	0,00	0,00	0,00	0,00	0,00
U	1.500,00	0,00	0,00	7.500,00	0,00	0,00	0,00	0,00	0,00	0,00
ICT_Beveiliging	1.500,00	0,00	0,00	7.500,00	0,00	0,00	0,00	0,00	0,00	0,00
21100000 Licenties	1.500,00	0,00	0,00	7.500,00	0,00	0,00	0,00	0,00	0,00	0,00
Firewall - update security concept - 50% STAD / 50% OCMW	0,00	0,00	0,00	0,00	0,00	0,00	0,00	0,00	0,00	0,00
Radius server implementatie: secure device authentication - 50% STAD / 50% OCMW	1.500,00	0,00	0,00	1.500,00	0,00	0,00	0,00	0,00	0,00	0,00
(leeg)	0,00	0,00	0,00	6.000,00	0,00	0,00	0,00	0,00	0,00	0,00
ICT_Interfacing	22.500,00	14.500,00	0,00	8.000,00	0,00	0,00	0,00	0,00	0,00	0,00
I	22.500,00	14.500,00	0,00	8.000,00	0,00	0,00	0,00	0,00	0,00	0,00
U	22.500,00	14.500,00	0,00	8.000,00	0,00	0,00	0,00	0,00	0,00	0,00
ICT_Interfacing	22.500,00	14.500,00	0,00	8.000,00	0,00	0,00	0,00	0,00	0,00	0,00
21100000 Licenties	22.500,00	14.500,00	0,00	8.000,00	0,00	0,00	0,00	0,00	0,00	0,00
Interface CRM met Schaubroeck notulenbeheer: export naar Echo	5.000,00	5.000,00	0,00	0,00	0,00	0,00	0,00	0,00	0,00	0,00
Interface NH BBC met Schaubroeck notulenbeheer Echo	8.000,00	0,00	0,00	8.000,00	0,00	0,00	0,00	0,00	0,00	0,00
Interface Q2C met NH BBC boekhouding	8.000,00	8.000,00	0,00	0,00	0,00	0,00	0,00	0,00	0,00	0,00
Interface Winsec met Schaubroeck notulenbeheer: export naar Echo	1.500,00	1.500,00	0,00	0,00	0,00	0,00	0,00	0,00	0,00	0,00
ICT_Klantgerichtintern	215.476,70	174.276,70	110.000,00	125.000,00	100.000,00	100.000,00	100.000,00	100.000,00	100.000,00	100.000,00
I	215.476,70	174.276,70	110.000,00	125.000,00	100.000,00	100.000,00	100.000,00	100.000,00	100.000,00	100.000,00
U	215.476,70	174.276,70	110.000,00	125.000,00	100.000,00	100.000,00	100.000,00	100.000,00	100.000,00	100.000,00
ICT_Hardensoftware	215.476,70	174.276,70	110.000,00	125.000,00	100.000,00	100.000,00	100.000,00	100.000,00	100.000,00	100.000,00
21100000 Licenties	32.976,60	21.276,60	10.000,00	22.000,00	0,00	0,00	0,00	0,00	0,00	0,00
Archiveren: toepassingsselectie en implementatie - 50% STAD / 50% OCMW	5.150,00	5.150,00	0,00	0,00	0,00	0,00	0,00	0,00	0,00	0,00
Cloud: desktop virtualisatie - 50% STAD / 50% OCMW	10.000,00	0,00	0,00	10.000,00	0,00	0,00	0,00	0,00	0,00	0,00
Firewall: security concept review en update - 50% STAD / 50% OCMW	2.000,00	0,00	0,00	2.000,00	0,00	0,00	0,00	0,00	0,00	0,00
Office 365 - uitrol - creditnota op factuur 2020	0,00	0,00	0,00	0,00	0,00	0,00	0,00	0,00	0,00	0,00
Office 365 M365 - project - uitrol - office365 - synergics concept, opleiding, concept config en training - 50% STAD / 50% OCMW	3.000,00	3.300,00	0,00	0,00	0,00	0,00	0,00	0,00	0,00	0,00
TriFinance - opvolging strategie, projecten en organisatiebeheersing, uitbreiding Power BI	2.826,60	2.826,60	0,00	0,00	0,00	0,00	0,00	0,00	0,00	0,00
Vervanging Access programma Art.60	10.000,00	10.000,00	0,00	0,00	0,00	0,00	0,00	0,00	0,00	0,00
Vervanging Access programma Vrijtijdsplas	0,00	0,00	10.000,00	10.000,00	0,00	0,00	0,00	0,00	0,00	0,00
24100000 Informaticamaterieel - gemeenschapsgoederen	152.500,10	119.500,10	100.000,00	103.000,00	100.000,00	100.000,00	100.000,00	100.000,00	100.000,00	100.000,00
Gemeenteraadszaal - 2020: TV's (3.000 EUR)	3.000,00	0,00	0,00	3.000,00	0,00	0,00	0,00	0,00	0,00	0,00
Technology upgrade van de telefooncentrales - 50% STAD / 50% OCMW	0,00	0,00	0,00	0,00	0,00	0,00	0,00	0,00	0,00	0,00
Vervanging hardware medewerkers: PC's, laptops, ea.	149.500,10	119.500,10	100.000,00	100.000,00	100.000,00	100.000,00	100.000,00	100.000,00	100.000,00	100.000,00
24600000 Informaticamaterieel - bedrijfsmatige MVA	30.000,00	33.500,00	0,00	0,00	0,00	0,00	0,00	0,00	0,00	0,00
Kunstacademie: vernieuwingsproject 20 macs (2020-2021), 2021: 3500,00 Corona subsidie	30.000,00	33.500,00	0,00	0,00	0,00	0,00	0,00	0,00	0,00	0,00
ICT_Technisch	51.859,00	45.509,00	0,00	6.350,00	5.990,00	5.990,00	0,00	0,00	0,00	0,00
I	51.859,00	45.509,00	0,00	6.350,00	5.990,00	5.990,00	0,00	0,00	0,00	0,00
U	51.859,00	45.509,00	0,00	6.350,00	5.990,00	5.990,00	0,00	0,00	0,00	0,00
ICT_Technisch	51.859,00	45.509,00	0,00	6.350,00	5.990,00	5.990,00	0,00	0,00	0,00	0,00
21100000 Licenties	37.359,00	31.009,00	0,00	6.350,00	0,00	0,00	0,00	0,00	0,00	0,00
Cloud: capaciteitsuitbreiding glasvezel verbinding - 50% STAD / 50% OCMW	1.500,00	0,00	0,00	1.500,00	0,00	0,00	0,00	0,00	0,00	0,00
Cloud: migratie kost van software partners - 50% STAD / 50% OCMW	3.598,95	3.598,95	0,00	0,00	0,00	0,00	0,00	0,00	0,00	0,00

Rijlabels	Som van Goedgekeurd 2021	Som van Nieuw 2021	Som van Goedgekeurd 2022	Som van Nieuw 2022	Som van Goedgekeurd 2023	Som van Nieuw 2023	Som van Goedgekeurd 2024	Som van Nieuw 2024	Som van Goedgekeurd 2025	Som van Nieuw 2025
Cloud: virtuele servers van stad en ocmw - 50% STAD / 50% OCMW	5.957,20	5.957,20	0,00	0,00	0,00	0,00	0,00	0,00	0,00	0,00
GIS: cloud om online web services op te slaan in Qgis	900,00	900,00	0,00	0,00	0,00	0,00	0,00	0,00	0,00	0,00
Monitoring tool implementeren en configureren - 50% STAD / 50% OCMW	2.600,00	0,00	0,00	2.600,00	0,00	0,00	0,00	0,00	0,00	0,00
Vervanging Uniflow print systeem - 50% STAD / 50% OCMW	2.250,00	0,00	0,00	2.250,00	0,00	0,00	0,00	0,00	0,00	0,00
Vervanging datacenters - 50% STAD / 50% OCMW	20.552,85	20.552,85	0,00	0,00	0,00	0,00	0,00	0,00	0,00	0,00
24100000 Informaticamaterieel - gemeenschapsgoederen	12.000,00	12.000,00	0,00	0,00	5.990,00	5.990,00	0,00	0,00	0,00	0,00
Gemeenteraadszaal - 2023: webcast encoder (5.990 EUR) vanaf 5de jaar vervangen	0,00	0,00	0,00	0,00	5.990,00	5.990,00	0,00	0,00	0,00	0,00
Kenniscentrum: uitrusting access points & switchen voor +/- 90 medewerkers (nieuwe bib + burelen personeel) / excl. bekabeling en patchkast (= voorzien in bouwproject)	10.000,00	10.000,00	0,00	0,00	0,00	0,00	0,00	0,00	0,00	0,00
UPS project hardware en controlled shutdown and startup in datacenter stad	2.000,00	2.000,00	0,00	0,00	0,00	0,00	0,00	0,00	0,00	0,00
24600000 Informaticamaterieel - bedrijfsmatige MVA	2.500,00	2.500,00	0,00	0,00	0,00	0,00	0,00	0,00	0,00	0,00
Kunstacademie: uitrusting nieuw lokaal (oude strijkwinkel): switch, access points, printer,...	2.500,00	2.500,00	0,00	0,00	0,00	0,00	0,00	0,00	0,00	0,00
ICT_Veiligheid	55.752,46	55.752,46	40.000,00	40.000,00	40.000,00	40.000,00	40.000,00	40.000,00	40.000,00	40.000,00
I	55.752,46	55.752,46	40.000,00	40.000,00	40.000,00	40.000,00	40.000,00	40.000,00	40.000,00	40.000,00
U	55.752,46	55.752,46	40.000,00	40.000,00	40.000,00	40.000,00	40.000,00	40.000,00	40.000,00	40.000,00
ICT-Veiligheidcamera's	55.752,46	55.752,46	40.000,00	40.000,00	40.000,00	40.000,00	40.000,00	40.000,00	40.000,00	40.000,00
24100000 Informaticamaterieel - gemeenschapsgoederen	55.752,46	55.752,46	40.000,00	40.000,00	40.000,00	40.000,00	40.000,00	40.000,00	40.000,00	40.000,00
Camera's abdijpark	55.752,46	55.752,46	40.000,00	40.000,00	40.000,00	40.000,00	40.000,00	40.000,00	40.000,00	40.000,00
Veiligheidscamera's stad	0,00	0,00	0,00	0,00	0,00	0,00	0,00	0,00	0,00	0,00
ICT_Wifi	9.796,72	9.796,72	5.000,00	5.000,00	5.000,00	5.000,00	5.000,00	5.000,00	5.000,00	5.000,00
I	9.796,72	9.796,72	5.000,00	5.000,00	5.000,00	5.000,00	5.000,00	5.000,00	5.000,00	5.000,00
U	9.796,72	9.796,72	5.000,00	5.000,00	5.000,00	5.000,00	5.000,00	5.000,00	5.000,00	5.000,00
ICT_Wifi	9.796,72	9.796,72	5.000,00	5.000,00	5.000,00	5.000,00	5.000,00	5.000,00	5.000,00	5.000,00
23500000 Niet-medische installaties, machines en uitrusting - bedrijf	0,00	0,00	0,00	0,00	0,00	0,00	0,00	0,00	0,00	0,00
Elekttciteitskast Wifi Citymesh	0,00	0,00	0,00	0,00	0,00	0,00	0,00	0,00	0,00	0,00
24100000 Informaticamaterieel - gemeenschapsgoederen	9.796,72	9.796,72	5.000,00	5.000,00	5.000,00	5.000,00	5.000,00	5.000,00	5.000,00	5.000,00
Jaarlijkse uitbreiding Wifi	9.796,72	9.796,72	5.000,00	5.000,00	5.000,00	5.000,00	5.000,00	5.000,00	5.000,00	5.000,00
KA_Renov	119.884,48	10.000,00	80.000,00	40.000,00	80.000,00	40.000,00	80.000,00	40.000,00	80.000,00	40.000,00
I	119.884,48	10.000,00	80.000,00	40.000,00	80.000,00	40.000,00	80.000,00	40.000,00	80.000,00	40.000,00
U	119.884,48	10.000,00	80.000,00	40.000,00	80.000,00	40.000,00	80.000,00	40.000,00	80.000,00	40.000,00
KA_ActRenov	119.884,48	10.000,00	80.000,00	40.000,00	80.000,00	40.000,00	80.000,00	40.000,00	80.000,00	40.000,00
27100000 Onroerend erfgoed - gebouwen	119.884,48	10.000,00	80.000,00	40.000,00	80.000,00	40.000,00	80.000,00	40.000,00	80.000,00	40.000,00
Kunstacademie: structureel onderhoud Vincentgebouw.	119.884,48	10.000,00	80.000,00	40.000,00	80.000,00	40.000,00	80.000,00	40.000,00	80.000,00	40.000,00
(leeg)	21.296.070,30	18.327.728,18	8.558.407,73	7.170.481,44	6.651.102,01	11.768.051,15	2.384.434,03	3.240.181,67	3.623.585,01	3.706.683,40
(leeg)	21.296.070,30	18.327.728,18	8.558.407,73	7.170.481,44	6.651.102,01	11.768.051,15	2.384.434,03	3.240.181,67	3.623.585,01	3.706.683,40
I	21.296.070,30	18.327.728,18	8.558.407,73	7.170.481,44	6.651.102,01	11.768.051,15	2.384.434,03	3.240.181,67	3.623.585,01	3.706.683,40
O	11.362.095,12	11.335.794,09	1.627.874,42	1.092.874,42	4.629.584,42	5.220.935,17	591.374,42	1.459.023,67	591.374,42	671.374,42
(leeg)	11.362.095,12	11.335.794,09	1.627.874,42	1.092.874,42	4.629.584,42	5.220.935,17	591.374,42	1.459.023,67	591.374,42	671.374,42
15000000 Investeringsubsidies en -schenkingen in kapitaal met vorder	1.158.140,25	1.329.140,25	1.046.500,00	511.500,00	1.373.210,00	1.964.560,75	10.000,00	602.649,25	10.000,00	90.000,00
Subsidie - Erosiebestrijding: uitrol diverse deelprojecten - Departement LV	0,00	0,00	0,00	0,00	1,00	1,00	0,00	0,00	0,00	0,00
Subsidie - Gewestbijdrage N495 - schoolomgeving Akrenstraat	26.193,80	26.193,80	0,00	0,00	0,00	0,00	0,00	0,00	0,00	0,00
Subsidie - Hemelwaterplan: uitrol diverse deelprojecten	1,00	1,00	0,00	0,00	0,00	0,00	0,00	0,00	0,00	0,00
Subsidie - Kunstacademie: restauratie Gasthuisstraat 2A: erfgoedpremie	10.000,00	0,00	0,00	10.000,00	0,00	0,00	0,00	0,00	0,00	0,00

Rijlabels	Som van Goedgekeurd 2021	Som van Nieuw 2021	Som van Goedgekeurd 2022	Som van Nieuw 2022	Som van Goedgekeurd 2023	Som van Nieuw 2023	Som van Goedgekeurd 2024	Som van Nieuw 2024	Som van Goedgekeurd 2025	Som van Nieuw 2025
Subsidie - Kunstacademie: restauratie Vincentgebouw fase 4: erfgoedpremie vooronderzoek	23.020,00	23.020,00	0,00	0,00	0,00	0,00	0,00	0,00	0,00	0,00
Subsidie - Kunstacademie: structureel onderhoud Vincentgebouw - erfgoedpremie voor onderhoud op basis van 1 klein werk (25.000 EUR) per jaar	10.000,00	10.000,00	10.000,00	10.000,00	10.000,00	10.000,00	10.000,00	10.000,00	10.000,00	10.000,00
Subsidie dep omgeving (~70%): projectoproep groenblauwe dooradering Moerbeke & Viane	0,00	0,00	0,00	370.000,00	0,00	370.000,00	0,00	80.000,00	0,00	80.000,00
Subsidie O200048 - N8 Leopoldlaan: riolering	45.000,00	45.000,00	0,00	0,00	0,00	0,00	0,00	0,00	0,00	0,00
Subsidie O208211 - Buizemontstraat: aanleg gescheiden riolering	0,00	0,00	0,00	0,00	367.886,25	367.886,25	0,00	0,00	0,00	0,00
Subsidie O209126 - Abdijstraat: riolering	148.041,88	148.041,88	0,00	0,00	0,00	0,00	0,00	0,00	0,00	0,00
Subsidie O215020 - Oude Steenweg: renovatie riolering	145.083,57	145.083,57	0,00	0,00	0,00	0,00	0,00	0,00	0,00	0,00
Subsidie O215147 - Pachterstraat + Guilleminlaan: aansluiting riolering	724.000,00	905.000,00	0,00	0,00	482.673,50	301.673,50	0,00	0,00	0,00	0,00
Subsidie O218093 - Vloerzegemstraat: aanleg gescheiden riolering	0,00	0,00	430.000,00	0,00	200.000,00	430.000,00	0,00	200.000,00	0,00	0,00
Subsidie - Denderoord: stookplaats: isoleren van hydraulica opleveren + subsidie VEB van maximaal 60% van investeringskost	1.800,00	1.800,00	0,00	0,00	0,00	0,00	0,00	0,00	0,00	0,00
Subsidie O207132 - Veldekensdreef: aanleg gescheiden riolering	25.000,00	25.000,00	0,00	0,00	0,00	0,00	0,00	0,00	0,00	0,00
Subsidies: Wallestraat-Wolvenhoek-Bronstraat: aanleg gescheiden riolering	0,00	0,00	121.500,00	121.500,00	0,00	0,00	0,00	0,00	0,00	0,00
Subsidie O211006A - Heirweg-Radenberg: aanleg gescheiden riolering + buffergracht	0,00	0,00	255.000,00	0,00	166.649,25	255.000,00	0,00	166.649,25	0,00	0,00
Subsidie O219140 - Mijnwerkersstraat: aanleg gescheiden riolering	0,00	0,00	230.000,00	0,00	146.000,00	230.000,00	0,00	146.000,00	0,00	0,00
22100000 Gebouwen - gemeenschapsgoederen	655.000,00	655.000,00	0,00	0,00	2.675.000,00	2.675.000,00	0,00	0,00	0,00	0,00
Erfpacht Weverijstraat 81	245.000,00	245.000,00	0,00	0,00	0,00	0,00	0,00	0,00	0,00	0,00
Verkoop CW Kattestraat 27 + hoofdbibliotheek	0,00	0,00	0,00	0,00	2.230.000,00	2.230.000,00	0,00	0,00	0,00	0,00
Verkoop gebouw BKO Kampstraat 13	0,00	0,00	0,00	0,00	445.000,00	445.000,00	0,00	0,00	0,00	0,00
Verkoop Collegestraat 26	410.000,00	410.000,00	0,00	0,00	0,00	0,00	0,00	0,00	0,00	0,00
22500000 Andere infrastructuur betreffende de wegen	42.899,45	42.899,45	0,00	0,00	0,00	0,00	0,00	0,00	0,00	0,00
N495 - schoolomgeving Akrenstraat	42.899,45	42.899,45	0,00	0,00	0,00	0,00	0,00	0,00	0,00	0,00
22910000 Gebouwen - bedrijfsmatige MVA	7.495.000,00	7.295.673,97	0,00	0,00	0,00	0,00	0,00	275.000,00	0,00	0,00
Erfpacht - spiegelbeeld AGB incl. btw	7.220.000,00	7.295.673,97	0,00	0,00	0,00	0,00	0,00	0,00	0,00	0,00
Verkoop bibliotheek/sportzaal Moerbeke	275.000,00	0,00	0,00	0,00	0,00	0,00	0,00	275.000,00	0,00	0,00
26000000 Terreinen - overige MVA	347.681,00	347.681,00	0,00	0,00	0,00	0,00	0,00	0,00	0,00	0,00
Verkoop deel oude trambaan Reepkouter	240.000,00	240.000,00	0,00	0,00	0,00	0,00	0,00	0,00	0,00	0,00
Verkoop perceel grond Pachtersstraat aan De Watergroep	20.181,00	20.181,00	0,00	0,00	0,00	0,00	0,00	0,00	0,00	0,00
Verkoop perceel grond Schendelbeke Vier Paelen (sectie B 212/002B)	87.500,00	87.500,00	0,00	0,00	0,00	0,00	0,00	0,00	0,00	0,00
26100000 Gebouwen - overige MVA	1.082.000,00	1.084.000,00	0,00	0,00	0,00	0,00	0,00	0,00	0,00	0,00
Verkoop pastoorij Goeferdinge	270.000,00	270.000,00	0,00	0,00	0,00	0,00	0,00	0,00	0,00	0,00
Verkoop pastoorij Moerbeke	365.000,00	365.000,00	0,00	0,00	0,00	0,00	0,00	0,00	0,00	0,00
Verkoop pastoorij Ophasselt	220.000,00	220.000,00	0,00	0,00	0,00	0,00	0,00	0,00	0,00	0,00
Verkoop Weverijstraat 28	75.000,00	75.000,00	0,00	0,00	0,00	0,00	0,00	0,00	0,00	0,00
Verkoop Weverijstraat 30	77.000,00	78.000,00	0,00	0,00	0,00	0,00	0,00	0,00	0,00	0,00
Verkoop Weverijstraat 40	75.000,00	76.000,00	0,00	0,00	0,00	0,00	0,00	0,00	0,00	0,00
28100000 Belangen in IGS en soortgelijke entiteiten - aanschaffingsw.	82.157,00	82.157,00	82.157,00	82.157,00	82.157,00	82.157,00	82.157,00	82.157,00	82.157,00	82.157,00
Overname Fluvius: kapitaalvermindering op de aandelen in overname	82.157,00	82.157,00	82.157,00	82.157,00	82.157,00	82.157,00	82.157,00	82.157,00	82.157,00	82.157,00
28400000 Andere aandelen - aanschaffingswaarde	0,00	25,00	0,00	0,00	0,00	0,00	0,00	0,00	0,00	0,00
1 aandeel Zefier voor windmolenproject STORM Geraardsbergen	0,00	25,00	0,00	0,00	0,00	0,00	0,00	0,00	0,00	0,00
49520000 Vorderingen wegens prefinanciering investeringsubsidies die	499.217,42	499.217,42	499.217,42	499.217,42	499.217,42	499.217,42	499.217,42	499.217,42	499.217,42	499.217,42
VIPA subsidie: jaarlijkse schijf	499.217,42	499.217,42	499.217,42	499.217,42	499.217,42	499.217,42	499.217,42	499.217,42	499.217,42	499.217,42
U	9.933.975,18	6.991.934,09	6.930.533,31	6.077.607,02	2.021.517,59	6.547.115,98	1.793.059,61	1.781.158,00	3.032.210,59	3.035.308,98
(leeg)	9.933.975,18	6.991.934,09	6.930.533,31	6.077.607,02	2.021.517,59	6.547.115,98	1.793.059,61	1.781.158,00	3.032.210,59	3.035.308,98

Rijlabels	Som van Goedgekeurd 2021	Som van Nieuw 2021	Som van Goedgekeurd 2022	Som van Nieuw 2022	Som van Goedgekeurd 2023	Som van Nieuw 2023	Som van Goedgekeurd 2024	Som van Nieuw 2024	Som van Goedgekeurd 2025	Som van Nieuw 2025
21100000 Licenties	50.340,02	42.396,58	0,00	16.800,00	0,00	0,00	0,00	0,00	0,00	0,00
2021: Reynaert behouden, niet vervangen	10.000,00	0,00	0,00	0,00	0,00	0,00	0,00	0,00	0,00	0,00
BBC webmodule BEO + nieuwe release Unibel 1,60	449,87	449,87	0,00	0,00	0,00	0,00	0,00	0,00	0,00	0,00
Beelddatabank 360 °	9.000,00	9.000,00	0,00	0,00	0,00	0,00	0,00	0,00	0,00	0,00
BEO webmodule BBC	1.900,00	1.900,00	0,00	0,00	0,00	0,00	0,00	0,00	0,00	0,00
Header website "Mijn burgerprofiel" + * Extra eenmalige nieuwe kost in 2022: koppeling met Cevi	0,00	907,50	0,00	1.800,00	0,00	0,00	0,00	0,00	0,00	0,00
Implementatie Webshop toeristische producten E2E	5.000,00	7.169,26	0,00	0,00	0,00	0,00	0,00	0,00	0,00	0,00
Licentie Chattool (2020) en Spelothek (2021)	5.291,20	5.620,00	0,00	0,00	0,00	0,00	0,00	0,00	0,00	0,00
Software upgrade naar Vergunningen.NET 2.0	3.598,95	2.249,95	0,00	0,00	0,00	0,00	0,00	0,00	0,00	0,00
Software voor toegangscontrole gebouwen	3.000,00	3.000,00	0,00	0,00	0,00	0,00	0,00	0,00	0,00	0,00
Uitbreiding module Teams met Proximus Calling Services (40 p.)	0,00	0,00	0,00	0,00	0,00	0,00	0,00	0,00	0,00	0,00
Upgrade Dileo software	12.100,00	12.100,00	0,00	0,00	0,00	0,00	0,00	0,00	0,00	0,00
(leeg)	0,00	0,00	0,00	15.000,00	0,00	0,00	0,00	0,00	0,00	0,00
21400000 Plannen en studies	424.166,75	192.666,75	20.000,00	175.000,00	0,00	0,00	0,00	0,00	0,00	0,00
Abtenhuis: studiekosten restauratie (beschermd monument) - Fase 2 - Interieurafwerking 1e en 2e verdieping + restauratie	40.000,00	0,00	0,00	40.000,00	0,00	0,00	0,00	0,00	0,00	0,00
Adamstraat - aanleg gescheiden rioleringsstelsel - studiekosten	25.000,00	35.000,00	0,00	25.000,00	0,00	0,00	0,00	0,00	0,00	0,00
Benedenstraat: studiekosten aanleg gescheiden riolering - project gelinkt aan Aquafinproject Nuchten	50.000,00	0,00	0,00	0,00	0,00	0,00	0,00	0,00	0,00	0,00
Karmelietenstraat en Kleine Karmelietenstraat - herinrichting - studiekosten	30.000,00	0,00	0,00	30.000,00	0,00	0,00	0,00	0,00	0,00	0,00
Koetshuis: studiekosten restauratie (beschermd monument) - Fase 2: bouwkundige restauratie	15.000,00	15.000,00	0,00	0,00	0,00	0,00	0,00	0,00	0,00	0,00
Mijnwerkersstraat: studiekosten aanleg gescheiden riolering	20.000,00	20.000,00	20.000,00	20.000,00	0,00	0,00	0,00	0,00	0,00	0,00
N495 - schoolomgeving Akrenstraat: studiekosten	10.000,00	10.000,00	0,00	0,00	0,00	0,00	0,00	0,00	0,00	0,00
Nuchten: studiekosten aanleg gescheiden riolering	15.000,00	15.000,00	0,00	0,00	0,00	0,00	0,00	0,00	0,00	0,00
Renovatie stuwen Idegem - omgevingsaanleg - studiekosten	5.000,00	0,00	0,00	0,00	0,00	0,00	0,00	0,00	0,00	0,00
Restauratie grafkapel Moerbeke en centrum - studiekosten	4.000,00	4.000,00	0,00	0,00	0,00	0,00	0,00	0,00	0,00	0,00
Studie stabiliteitsproblemen verzakte gewels catacomben Weverijstraat	20.000,00	0,00	0,00	20.000,00	0,00	0,00	0,00	0,00	0,00	0,00
Studieopdracht restauratie Heilig Hart beeld	0,00	18.500,00	0,00	0,00	0,00	0,00	0,00	0,00	0,00	0,00
Vloerzegemstraat: studiekosten aanleg gescheiden riolering	25.000,00	0,00	0,00	0,00	0,00	0,00	0,00	0,00	0,00	0,00
Wallestraat-Wolvenhoek-Bronstraat: studiekost gescheiden riolering - aandeel stad deel Wallestraat	25.000,00	25.000,00	0,00	0,00	0,00	0,00	0,00	0,00	0,00	0,00
Maretaak: Studie nav vervanging van waterleiding: Uitgebreide corrosie van de hoofdwatervleiding. De hoofdleiding en de ringleiding zou volledig vervangen moeten worden	10.000,00	0,00	0,00	10.000,00	0,00	0,00	0,00	0,00	0,00	0,00
Kosten studie bureau voor de begeleiding en opmaak van het mobiliteitsplan	20.166,75	20.166,75	0,00	0,00	0,00	0,00	0,00	0,00	0,00	0,00
Heirweg-Radenberg: aanleg gescheiden riolering + buffergracht	30.000,00	0,00	0,00	30.000,00	0,00	0,00	0,00	0,00	0,00	0,00
Astridlaan N42: studiekosten doortocht gescheiden riolering										
Gentsstraat, Spoorwegstraat, Groendreef, ...	50.000,00	0,00	0,00	0,00	0,00	0,00	0,00	0,00	0,00	0,00
Kunstacademie: studiekosten opmaak beheerplan Vincentgebouw	30.000,00	30.000,00	0,00	0,00	0,00	0,00	0,00	0,00	0,00	0,00
22000000 Terreinen - gemeenschapsgoederen	7.500,00	22.500,00	507.500,00	507.500,00	0,00	0,00	0,00	0,00	0,00	0,00
Aanleg 2 camperplaatsen Den Bleek	0,00	15.000,00	0,00	0,00	0,00	0,00	0,00	0,00	0,00	0,00
Grondinnemingen Pachtersstraat/Guilleminlaan voor project 22,130 Aquafin	0,00	0,00	0,00	0,00	0,00	0,00	0,00	0,00	0,00	0,00
Karmelietenstraat en Kleine Karmelietenstraat - herinrichting -	0,00	0,00	500.000,00	500.000,00	0,00	0,00	0,00	0,00	0,00	0,00
Natuurbegraafplaats inrichten	7.500,00	7.500,00	7.500,00	7.500,00	0,00	0,00	0,00	0,00	0,00	0,00
22100000 Gebouwen - gemeenschapsgoederen	504.310,75	437.310,75	238.000,00	385.000,00	10.000,00	13.000,00	5.000,00	5.000,00	5.000,00	5.000,00

Rijlabels	Som van Goedgekeurd 2021	Som van Nieuw 2021	Som van Goedgekeurd 2022	Som van Nieuw 2022	Som van Goedgekeurd 2023	Som van Nieuw 2023	Som van Goedgekeurd 2024	Som van Nieuw 2024	Som van Goedgekeurd 2025	Som van Nieuw 2025
AC: herinrichting gelijkvloers	267.001,28	267.001,28	230.000,00	230.000,00	0,00	0,00	0,00	0,00	0,00	0,00
Haslud: dakrenovatie (asbest) + binnenkoer heraanleggen	12.000,00	0,00	0,00	20.000,00	0,00	0,00	0,00	0,00	0,00	0,00
Lijkenhuisje kerkhof Goederdinge : vervangen dak	0,00	15.000,00	0,00	0,00	0,00	0,00	0,00	0,00	0,00	0,00
Lijkenhuisje kerkhof Ophasselt: vervangen dak	3.000,00	3.000,00	0,00	0,00	0,00	0,00	0,00	0,00	0,00	0,00
Lijkenhuisje kerkhof Viane: vervangen dak	5.000,00	5.000,00	0,00	0,00	0,00	0,00	0,00	0,00	0,00	0,00
Lijkenhuisje kerkhof Zarlardinge: vervangen dak => moet Goederdinge worden	15.000,00	0,00	0,00	0,00	0,00	0,00	0,00	0,00	0,00	0,00
Magazijn Idegem: aankoop deel loods (GR 08/10/2019)	60.924,17	130.924,17	0,00	0,00	0,00	0,00	0,00	0,00	0,00	0,00
Maretak: brandcentrale vervangen / Oude installatie	0,00	0,00	3.000,00	0,00	0,00	3.000,00	0,00	0,00	0,00	0,00
Plaatsing zonwerende folie CW Salsazaal	0,00	0,00	0,00	0,00	0,00	0,00	0,00	0,00	0,00	0,00
Stadhuis: inbraakcentrale + plaatsen van een automatische branddetectie en alarmeringscentrale	70.000,00	0,00	0,00	70.000,00	0,00	0,00	0,00	0,00	0,00	0,00
Stadhuis: lift	3.385,30	3.385,30	0,00	0,00	0,00	0,00	0,00	0,00	0,00	0,00
Vernieuwen parlofooninstallatie CW	0,00	0,00	0,00	0,00	0,00	0,00	0,00	0,00	0,00	0,00
Vervanging voordeur (5.000 EUR) + vervangen poort, restauratie buitenmuur, bouw rokersafdak - naar 2022	27.000,00	0,00	2.000,00	29.000,00	2.000,00	2.000,00	2.000,00	2.000,00	2.000,00	2.000,00
Denderoord: elektriciteit centrale keuken / Wegwerken opmerkingen keuringsverslag Van Hemelen, oplossen stroomuitval en spanningsverschillen	25.000,00	0,00	0,00	25.000,00	0,00	0,00	0,00	0,00	0,00	0,00
Renovatie doorgangswoningen	5.000,00	3.000,00	0,00	2.000,00	5.000,00	5.000,00	0,00	0,00	0,00	0,00
CW: aanpassingswerken gebouw	6.000,00	0,00	3.000,00	9.000,00	3.000,00	3.000,00	3.000,00	3.000,00	3.000,00	3.000,00
Maretak: schilderen polyvalente zaal en binnendeuren	5.000,00	10.000,00	0,00	0,00	0,00	0,00	0,00	0,00	0,00	0,00
22400007 Wegen - in uitvoering	0,00	0,00	0,00	535.000,00	0,00	535.000,00	0,00	115.000,00	0,00	115.000,00
Projectoproep groenblauwe dooradering Moerbeke&Viane	0,00	0,00	0,00	535.000,00	0,00	535.000,00	0,00	115.000,00	0,00	115.000,00
22500000 Andere infrastructuur betreffende de wegen	0,00	0,00	150.000,00	150.000,00	0,00	0,00	0,00	0,00	0,00	0,00
Kleine Karmelietenstraat - parkeerplaatsen op schooldomein	0,00	0,00	150.000,00	150.000,00	0,00	0,00	0,00	0,00	0,00	0,00
22700000 Riolering en afvalwaterzuivering	4.425.434,93	2.773.657,24	3.480.000,00	650.000,00	560.000,00	4.580.000,00	60.000,00	60.000,00	1.625.000,00	1.625.000,00
Adamstraat - aanleg gescheiden rioleringsstelsel - uitvoering	0,00	0,00	550.000,00	265.000,00	0,00	275.000,00	0,00	0,00	0,00	0,00
Buizemontstraat: aanleg gescheiden riolering	609.671,65	30.000,00	400.000,00	0,00	0,00	1.000.000,00	0,00	0,00	0,00	0,00
Hoog Waterloos	1.655,00	0,00	0,00	0,00	0,00	0,00	0,00	0,00	0,00	0,00
Nuchten: aanleg gescheiden riolering	0,00	0,00	0,00	0,00	0,00	0,00	0,00	0,00	565.000,00	565.000,00
Oude Steenweg: renovatie	3.587,85	0,00	0,00	0,00	0,00	0,00	0,00	0,00	0,00	0,00
Rioleringen - bijzonder en structureel onderhoud	138.270,47	60.000,00	60.000,00	60.000,00	60.000,00	60.000,00	60.000,00	60.000,00	60.000,00	60.000,00
Vloerzegemstraat: aanleg gescheiden riolering	600.000,00	0,00	950.000,00	0,00	0,00	1.550.000,00	0,00	0,00	0,00	0,00
Heirweg-Radenberg: aanleg gescheiden riolering + buffergracht	0,00	0,00	820.000,00	0,00	0,00	820.000,00	0,00	0,00	0,00	0,00
Wallestraat-Wolvenhoek-Bronstraat: aanleg gescheiden riolering - aandeel stad deel Wallestraat: budget verplaatsen naar 2021; dossier moet nog worden aanbesteed, uitvoering in 2021 en 2022. Budget wordt uitgebreid met 400.000 euro voor aanleg van gescheiden stelsel in deel van de Wallestraat dat aansluit op	230.000,00	0,00	200.000,00	200.000,00	0,00	0,00	0,00	0,00	0,00	0,00
Mijnwerkersstraat: aanleg gescheiden riolering	0,00	0,00	500.000,00	125.000,00	500.000,00	875.000,00	0,00	0,00	0,00	0,00
Astridlaan N42: aanleg doortocht gescheiden riolering										
Gentsestraat, Spoorwegstraat, Groendreef,	0,00	0,00	0,00	0,00	0,00	0,00	0,00	0,00	1.000.000,00	1.000.000,00
Pachterstraat + Guilleminlaan: aansluiting	2.842.249,96	2.683.657,24	0,00	0,00	0,00	0,00	0,00	0,00	0,00	0,00
22800000 Andere onroerende infrastructuur - gemeenschapsgoederen	35.000,00	35.000,00	5.000,00	5.000,00	5.000,00	5.000,00	5.000,00	5.000,00	5.000,00	5.000,00
Nutsvoorzieningen elektriciteit oa. stroomkasten	10.000,00	10.000,00	5.000,00	5.000,00	5.000,00	5.000,00	5.000,00	5.000,00	5.000,00	5.000,00
Uitbreiden zones met parkeersensoren (10.000 EUR) - Uitbreiding 2 bestaande parkeerautomaten met cash (2.500 EUR) - BB 2019										
Aanduidingsborden randparkings (2.500 EUR)	25.000,00	25.000,00	0,00	0,00	0,00	0,00	0,00	0,00	0,00	0,00
22900000 Terreinen - bedrijfsmatige MVA	5.647,13	600,00	0,00	0,00	0,00	0,00	0,00	0,00	0,00	0,00

Rijlabels	Som van Goedgekeurd 2021	Som van Nieuw 2021	Som van Goedgekeurd 2022	Som van Nieuw 2022	Som van Goedgekeurd 2023	Som van Nieuw 2023	Som van Goedgekeurd 2024	Som van Nieuw 2024	Som van Goedgekeurd 2025	Som van Nieuw 2025
Buitenaanleg, beplanting. 2020: 3000 euro extra budget voor aanplantingen langs parking en grasperk	5.647,13	600,00	0,00	0,00	0,00	0,00	0,00	0,00	0,00	0,00
22910000 Gebouwen - bedrijfsmatige MVA	658.203,07	491.029,59	85.435,00	535.105,99	26.000,00	22.000,00	6.000,00	0,00	6.000,00	0,00
Aanpassingswerken brandveiligheid	0,00	22.671,52	0,00	0,00	0,00	0,00	0,00	0,00	0,00	0,00
Denderoord: gordijnen vervangen: uitvoering fase 2: vervanging gordijnen in bewonerskamers en burelen	65.000,00	65.000,00	0,00	0,00	0,00	0,00	0,00	0,00	0,00	0,00
Denderoord: voor factuur IBEVE dec 2020	0,00	0,00	0,00	0,00	0,00	0,00	0,00	0,00	0,00	0,00
KDV: dakrenovatie	40.000,00	0,00	0,00	0,00	0,00	0,00	0,00	0,00	0,00	0,00
KDV: PV-installatie na dakrenovatie	0,00	0,00	12.434,00	0,00	0,00	0,00	0,00	0,00	0,00	0,00
Maretak: brandcentrale vervangen / Oude installatie	0,00	0,00	22.000,00	0,00	0,00	22.000,00	0,00	0,00	0,00	0,00
Maretak: buitenschrijnwerk beitsen (30% factuur 2020 Ibeve)	0,00	1.100,00	0,00	0,00	0,00	0,00	0,00	0,00	0,00	0,00
Maretak: buitenschrijnwerk beitsen (70 % factuur 2020 Ibeve)nh	0,00	2.562,00	0,00	0,00	0,00	0,00	0,00	0,00	0,00	0,00
Maretak: dringende vervanging boilers (factuur 2020)	0,00	36.815,00	0,00	0,00	0,00	0,00	0,00	0,00	0,00	0,00
Maretak: schilderen gangen en binnendeuren / Oprissing is	25.000,00	35.000,00	0,00	0,00	0,00	0,00	0,00	0,00	0,00	0,00
Populier: zonneluifel plaatsen / Noodzaak om in de zomer buitenactiviteiten te kunnen doen	6.000,00	6.000,00	0,00	0,00	0,00	0,00	0,00	0,00	0,00	0,00
Uitbreiding sporthal	1.076,08	1.076,08	0,00	0,00	0,00	0,00	0,00	0,00	0,00	0,00
Maretak: bijkomende rookdetectie	2,00	0,00	1,00	1,00	0,00	0,00	0,00	0,00	0,00	0,00
Maretak: schilderen gangen en binnendeuren	10.000,00	15.680,00	0,00	0,00	0,00	0,00	0,00	0,00	0,00	0,00
Maretak: lift vervangen	35.000,00	0,00	0,00	0,00	0,00	0,00	0,00	0,00	0,00	0,00
Denderoord: brandcentrale - 2020: wegwerken opmerkingen keuringsverslagen Van Hemelen (10.000) - 2021: vervangen brandcentrale (100.000)	105.104,99	5.104,99	0,00	105.104,99	0,00	0,00	0,00	0,00	0,00	0,00
Denderoord: relighting	240.000,00	240.000,00	45.000,00	350.000,00	20.000,00	0,00	0,00	0,00	0,00	0,00
Denderoord: rookruimte	5.000,00	5.000,00	0,00	5.000,00	0,00	0,00	0,00	0,00	0,00	0,00
Denderoord: stookplaats: isoleren van hydraulica	3.000,00	3.000,00	0,00	3.000,00	0,00	0,00	0,00	0,00	0,00	0,00
Denderoord: traphallen beveiligen tegen valrisico	19.520,00	19.520,00	0,00	0,00	0,00	0,00	0,00	0,00	0,00	0,00
Populier: toegangstrap verlengen tot het dak	10.000,00	0,00	0,00	10.000,00	0,00	0,00	0,00	0,00	0,00	0,00
Populier: bijkomende koelcel plaatsen.	52.500,00	32.500,00	0,00	15.000,00	0,00	0,00	0,00	0,00	0,00	0,00
Populier: bijkomende steunbaren plaatsen in de bewonerskamers	30.000,00	0,00	0,00	30.000,00	0,00	0,00	0,00	0,00	0,00	0,00
Populier: buitenberging plaatsen	5.000,00	0,00	0,00	5.000,00	0,00	0,00	0,00	0,00	0,00	0,00
2021: vervanging keuken (6.000 EUR)	6.000,00	0,00	6.000,00	12.000,00	6.000,00	0,00	6.000,00	0,00	6.000,00	0,00
22920000 Bebouwde terreinen - bedrijfsmatige MVA	190.000,00	140.000,00	0,00	210.000,00	0,00	0,00	0,00	0,00	0,00	0,00
Denderoord: asfalteringswerken oprit en binnenkoer	140.000,00	140.000,00	0,00	160.000,00	0,00	0,00	0,00	0,00	0,00	0,00
Populier: herstelling toegangsweg naar achterzijde en terras binnentuin	50.000,00	0,00	0,00	50.000,00	0,00	0,00	0,00	0,00	0,00	0,00
23000000 Niet-medische installaties, machines en uitrusting - gemeens	214.046,77	114.546,77	75.000,00	162.500,00	60.000,00	102.500,00	210.000,00	210.000,00	60.000,00	60.000,00
Aankoop intercominstallatie onthaal CW	0,00	500,00	0,00	0,00	0,00	0,00	0,00	0,00	0,00	0,00
Aankoop nieuwe baldakijn voor huwelijken	2.000,00	2.000,00	0,00	0,00	0,00	0,00	0,00	0,00	0,00	0,00
Graafmachine begraafplaatsen	28.000,00	28.000,00	0,00	0,00	0,00	0,00	0,00	0,00	0,00	0,00
Oa. aankoop tenten, nadars, hekkens, kabelbeschermers, etc.	32.528,57	32.528,57	17.500,00	17.500,00	17.500,00	17.500,00	17.500,00	17.500,00	17.500,00	17.500,00
Omschakeling op accumachines	56.518,20	6.518,20	40.000,00	65.000,00	25.000,00	50.000,00	25.000,00	25.000,00	25.000,00	25.000,00
Omschakeling op accumachines + onderhoud Maretak/Denderoord (toename personeel) --> accumachines, batterijen, grasmaaier - 2021: grotere grasmaaier	55.000,00	5.000,00	7.500,00	40.000,00	7.500,00	25.000,00	7.500,00	7.500,00	7.500,00	7.500,00
Uitrusting ikv ondersteuning evenementen: oa. rijplaten, plateaucontainer voor vervoer nadars, bakken voor opslag, etc.	7.500,00	7.500,00	7.500,00	7.500,00	7.500,00	7.500,00	7.500,00	7.500,00	7.500,00	7.500,00
Vervangen mobiel podium	0,00	0,00	0,00	0,00	0,00	0,00	150.000,00	150.000,00	0,00	0,00
Vervanging keukentoestellen en materiaal / Noodzakelijk materiaal dat aan normale slijtage onderhevig is	30.000,00	30.000,00	0,00	30.000,00	0,00	0,00	0,00	0,00	0,00	0,00

Rijlabels	Som van Goedgekeurd 2021	Som van Nieuw 2021	Som van Goedgekeurd 2022	Som van Nieuw 2022	Som van Goedgekeurd 2023	Som van Nieuw 2023	Som van Goedgekeurd 2024	Som van Nieuw 2024	Som van Goedgekeurd 2025	Som van Nieuw 2025
Vervanging schoonmaakmaterieel: wasmachines, droogkasten, ... + In 2020: 1.500 EUR extra voor schrobzuigmachine en poetskarren (1/4 DC - 1/4 A-flats - 1/2 B-flats) / Noodzakelijk materiaal dat aan normale slijtage onderhevig is	2.500,00	2.500,00	2.500,00	2.500,00	2.500,00	2.500,00	2.500,00	2.500,00	2.500,00	2.500,00
23500000 Niet-medische installaties, machines en uitrusting - bedrijf	76.126,60	84.303,73	55.000,00	57.000,00	55.000,00	55.000,00	55.000,00	55.000,00	55.000,00	55.000,00
2021: 4816,15 Corona subsidie	5.707,49	10.523,64	2.500,00	2.500,00	2.500,00	2.500,00	2.500,00	2.500,00	2.500,00	2.500,00
Vernieuwen speeltoestellen	4.000,00	4.000,00	4.000,00	4.000,00	4.000,00	4.000,00	4.000,00	4.000,00	4.000,00	4.000,00
Vernieuwen speeltoestellen - overdracht naar 2022	2.000,00	0,00	1.000,00	3.000,00	1.000,00	1.000,00	1.000,00	1.000,00	1.000,00	1.000,00
Vervanging defecte wasmachine	0,00	900,00	0,00	0,00	0,00	0,00	0,00	0,00	0,00	0,00
Vervanging schoonmaakmaterieel: wasmachine, boenmachine, schoonmaakwagens, ... / Noodzakelijk materiaal dat aan normale slijtage onderhevig is	5.000,00	5.000,00	5.000,00	25.000,00	5.000,00	5.000,00	5.000,00	5.000,00	5.000,00	5.000,00
Vervanging materieel: wasmachines, droogkasten, boenmachines, poetskarren,	7.971,90	7.500,00	7.500,00	7.500,00	7.500,00	7.500,00	7.500,00	7.500,00	7.500,00	7.500,00
Lesmaterialen (muziekinstrumenten)	51.447,21	56.380,09	35.000,00	15.000,00	35.000,00	35.000,00	35.000,00	35.000,00	35.000,00	35.000,00
23600000 Medische installaties, machines en uitrusting - bedrijfsmati	121.882,52	121.882,52	64.000,00	64.000,00	64.000,00	64.000,00	64.000,00	64.000,00	64.000,00	64.000,00
Vervanging anti decubitus materiaal, zetels, comfortmateriaal, ... / Noodzakelijk materiaal dat aan normale slijtage onderhevig is.	81.382,52	81.382,52	25.000,00	25.000,00	25.000,00	25.000,00	25.000,00	25.000,00	25.000,00	25.000,00
Vervanging materiaal, zetels, comfortmateriaal, ...	40.500,00	40.500,00	39.000,00	39.000,00	39.000,00	39.000,00	39.000,00	39.000,00	39.000,00	39.000,00
24000000 Meubilair - gemeenschapsgoederen	27.633,76	28.859,34	6.000,00	21.177,33	16.000,00	16.000,00	6.000,00	6.000,00	6.000,00	6.000,00
5 Bureaus en stoelen voor 3e verdiep CW (ipv AC SAM 11 02)	0,00	9.500,00	0,00	0,00	0,00	0,00	0,00	0,00	0,00	0,00
Aankoop los meubilair - naar 2022	4.177,33	0,00	3.000,00	7.177,33	3.000,00	3.000,00	3.000,00	3.000,00	3.000,00	3.000,00
Aankoop los meubilair voor burelen	2.000,00	4.000,00	2.000,00	2.000,00	2.000,00	2.000,00	2.000,00	2.000,00	2.000,00	2.000,00
Aankoop los meubilair voor burelen (nav verhuis)	1.423,11	1.423,11	0,00	1.000,00	0,00	0,00	0,00	0,00	0,00	0,00
Bureaustoel	1.000,00	0,00	0,00	0,00	0,00	0,00	0,00	0,00	0,00	0,00
Bureau + stoel voor extra werkpost	3.033,32	3.033,32	0,00	0,00	0,00	0,00	0,00	0,00	0,00	0,00
Bureaustoel kinderopvang	0,00	571,00	0,00	0,00	0,00	0,00	0,00	0,00	0,00	0,00
Bureaustoelen Stadsontwikkeling-stadsprojecten	0,00	0,00	0,00	0,00	0,00	0,00	0,00	0,00	0,00	0,00
Bureaustoelen stedenbouw/milieu/handhaving	5.000,00	5.731,91	0,00	1.000,00	0,00	0,00	0,00	0,00	0,00	0,00
Divers meubilair: tafels, tuintafels, rekken	1.000,00	1.000,00	1.000,00	1.000,00	1.000,00	1.000,00	1.000,00	1.000,00	1.000,00	1.000,00
Ergonomisch bureaumeubilair	0,00	600,00	0,00	0,00	0,00	0,00	0,00	0,00	0,00	0,00
Meubilair doorgangswoningen	10.000,00	3.000,00	0,00	7.000,00	10.000,00	10.000,00	0,00	0,00	0,00	0,00
Nieuwe bureaustoel voor medewerker	0,00	0,00	0,00	0,00	0,00	0,00	0,00	0,00	0,00	0,00
vervanging stoelen vergaderzaal	0,00	0,00	0,00	2.000,00	0,00	0,00	0,00	0,00	0,00	0,00
24100000 Informaticamaterieel - gemeenschapsgoederen	13.145,44	14.485,44	10.000,00	10.000,00	3.000,00	3.000,00	3.000,00	3.000,00	3.000,00	3.000,00
2 laptopsets	0,00	0,00	0,00	0,00	0,00	0,00	0,00	0,00	0,00	0,00
Aankoop Notebook Sociaal Woonbeleid	0,00	500,00	0,00	0,00	0,00	0,00	0,00	0,00	0,00	0,00
eID-kaartlezers	0,00	0,00	0,00	0,00	0,00	0,00	0,00	0,00	0,00	0,00
Hardware voor digitalisering werkopdrachten: inplanning, uitvoering, opvolging, meten	3.500,00	3.500,00	7.000,00	7.000,00	0,00	0,00	0,00	0,00	0,00	0,00
PC nieuw afdelingshoofd Ruimte	0,00	0,00	0,00	0,00	0,00	0,00	0,00	0,00	0,00	0,00
PC voor 1 extra medewerker	2.000,00	0,00	0,00	0,00	0,00	0,00	0,00	0,00	0,00	0,00
PC voor extra medewerkers	4.645,44	4.645,44	0,00	0,00	0,00	0,00	0,00	0,00	0,00	0,00
PC voor nieuwe medewerker	0,00	2.840,00	0,00	0,00	0,00	0,00	0,00	0,00	0,00	0,00
Vervanging hardware systemen OCMW	1.500,00	1.500,00	1.500,00	1.500,00	1.500,00	1.500,00	1.500,00	1.500,00	1.500,00	1.500,00
Vervanging hardware systemen stad	1.500,00	1.500,00	1.500,00	1.500,00	1.500,00	1.500,00	1.500,00	1.500,00	1.500,00	1.500,00
24300000 Rollend materieel - gemeenschapsgoederen	128.500,00	127.119,67	242.000,00	270.000,00	0,00	0,00	0,00	0,00	0,00	0,00
2022: nieuwe wagen schoonmaakdienst	0,00	0,00	12.000,00	15.000,00	0,00	0,00	0,00	0,00	0,00	0,00
Aankoop aanhangwagen voor Fiat Ducato	0,00	0,00	15.000,00	15.000,00	0,00	0,00	0,00	0,00	0,00	0,00
Remorque voor transport graafmachine begraaftplaatsen	8.500,00	8.500,00	0,00	0,00	0,00	0,00	0,00	0,00	0,00	0,00

Rijlabels	Som van Goedgekeurd 2021	Som van Nieuw 2021	Som van Goedgekeurd 2022	Som van Nieuw 2022	Som van Goedgekeurd 2023	Som van Nieuw 2023	Som van Goedgekeurd 2024	Som van Nieuw 2024	Som van Goedgekeurd 2025	Som van Nieuw 2025
Vernieuwen motor compleet	0,00	14.464,17	0,00	0,00	0,00	0,00	0,00	0,00	0,00	0,00
Vervanging van bus (2022)	0,00	0,00	40.000,00	40.000,00	0,00	0,00	0,00	0,00	0,00	0,00
Vervanging witte Clio 1-FBU-665	25.000,00	0,00	0,00	25.000,00	0,00	0,00	0,00	0,00	0,00	0,00
Multifunctionele tractor incl. uitrusting om te maaien en vege voor groendienst	95.000,00	104.155,50	175.000,00	175.000,00	0,00	0,00	0,00	0,00	0,00	0,00
24500000 Meubilair - bedrijfsmatige MVA	7.000,00	7.231,24	6.500,00	8.500,00	6.500,00	6.500,00	6.500,00	6.500,00	6.500,00	6.500,00
2021: 2231,24 Corona subsidie	5.000,00	7.231,24	5.000,00	5.000,00	5.000,00	5.000,00	5.000,00	5.000,00	5.000,00	5.000,00
Aankoop los meubilair - overdracht naar 2022	2.000,00	0,00	1.500,00	3.500,00	1.500,00	1.500,00	1.500,00	1.500,00	1.500,00	1.500,00
24600000 Informaticamaterieel - bedrijfsmatige MVA	0,00	5.820,00	0,00	0,00	0,00	0,00	0,00	0,00	0,00	0,00
Vervanging defecte videobewakingscamera's	0,00	5.820,00	0,00	0,00	0,00	0,00	0,00	0,00	0,00	0,00
25000000 Terreinen en gebouwen in leasing of op grond van een soortge	370.381,00	370.381,00	370.381,00	370.381,00	370.381,00	370.381,00	400.381,00	400.381,00	370.381,00	370.381,00
Overname Fluvius: Lease-back van de initiële overname (1314508 EUR) + lease van de nieuwe steunen en verlichtingstoestellen	370.381,00	370.381,00	370.381,00	370.381,00	370.381,00	370.381,00	370.381,00	370.381,00	370.381,00	370.381,00
Voldersstraat: erosiebestrijding - vernieuwen beheerovereenkomsten en recht van opstal - lopen af in 2024	0,00	0,00	0,00	0,00	0,00	0,00	30.000,00	30.000,00	0,00	0,00
26100000 Gebouwen - overige MVA	150.000,00	0,00	0,00	0,00	0,00	0,00	0,00	0,00	0,00	0,00
AC-site - catacomben - renovatie / fietsstalling: stabiliseren gebouw en inrichten als fietsstalling, project kadert in algehele opwaardering AC-site.	150.000,00	0,00	0,00	0,00	0,00	0,00	0,00	0,00	0,00	0,00
26500000 Kunstwerken (niet erfgoed)	66.000,00	41.000,00	33.000,00	68.000,00	33.000,00	33.000,00	33.000,00	33.000,00	33.000,00	33.000,00
Afspraak €1/inwoner/jaar bestemd voor het kunstenfonds.	66.000,00	41.000,00	33.000,00	68.000,00	33.000,00	33.000,00	33.000,00	33.000,00	33.000,00	33.000,00
27100000 Onroerend erfgoed - gebouwen	800.000,00	600.000,00	600.000,00	660.000,00	0,00	0,00	0,00	0,00	0,00	0,00
Kunstacademie: restauratie Gasthuisstraat 2A	100.000,00	0,00	0,00	0,00	0,00	0,00	0,00	0,00	0,00	0,00
restauratie grafkapel Moerbeke en centrum - uitvoering	40.000,00	0,00	0,00	0,00	0,00	0,00	0,00	0,00	0,00	0,00
Restauratie onroerend erfgoed	60.000,00	0,00	0,00	60.000,00	0,00	0,00	0,00	0,00	0,00	0,00
Kunstacademie: uitvoering restauratie Vincentgebouw fase 6: zolders kant Grotestraat	600.000,00	600.000,00	600.000,00	600.000,00	0,00	0,00	0,00	0,00	0,00	0,00
27200000 Onroerend erfgoed - bebouwde terreinen	0,00	15.500,00	0,00	0,00	0,00	0,00	0,00	0,00	0,00	0,00
Restauratie trapleuningen Oudenbergsite	0,00	15.500,00	0,00	0,00	0,00	0,00	0,00	0,00	0,00	0,00
27500000 Roerend erfgoed	10.000,00	1.000,00	10.000,00	19.000,00	10.000,00	10.000,00	10.000,00	10.000,00	10.000,00	10.000,00
Restauratie schilderijen ea.	10.000,00	1.000,00	10.000,00	19.000,00	10.000,00	10.000,00	10.000,00	10.000,00	10.000,00	10.000,00
66400000 Toegestane investeringssubsidies	159.879,38	45.000,00	100.000,00	125.000,00	50.000,00	125.000,00	100.000,00	125.000,00	50.000,00	50.000,00
Investeringsstoelage parochiale centra	50.000,00	0,00	50.000,00	100.000,00	50.000,00	50.000,00	50.000,00	50.000,00	50.000,00	50.000,00
Subsidie scholen voor aankoop ICT-materieel (ikv thuisonderwijs)	5.000,00	5.000,00	0,00	0,00	0,00	0,00	0,00	0,00	0,00	0,00
Subsidie burger voor private afkoppelingen	104.879,38	40.000,00	50.000,00	25.000,00	0,00	75.000,00	50.000,00	75.000,00	0,00	0,00
66410000 Nominatieve investeringssubsidies	1.488.777,06	1.279.643,47	872.717,31	1.072.642,70	752.636,59	606.734,98	829.178,61	683.277,00	733.329,59	627.427,98
Politiezone dotatie - investeringsstoelage	298.669,00	273.561,00	300.000,00	345.827,00	300.000,00	300.000,00	300.000,00	300.000,00	300.000,00	300.000,00
hulpverleningszone overzicht toelagen - investeringsstoelage	433.329,59	318.414,82	433.329,59	587.427,98	433.329,59	287.427,98	433.329,59	287.427,98	433.329,59	287.427,98
Investeringsstoelagen kerkfabrieken	246.167,65	176.167,65	127.187,72	127.187,72	10.007,00	10.007,00	95.849,02	95.849,02	0,00	40.000,00
Investeringsstoelagen kerkfabrieken	510.610,82	511.500,00	12.200,00	12.200,00	9.300,00	9.300,00	0,00	0,00	0,00	0,00
Eindtotaal	32.675.674,35	26.203.494,11	18.181.144,53	16.951.192,24	18.314.328,38	26.864.198,85	9.368.984,03	12.134.653,00	7.468.635,01	8.611.654,75

Totaaloverzicht beleidsdoelstellingen, actieplannen, acties en bijhorende ramingen

Liquiditeiten

Rijlabels	Som van Goedgekeurd 2021	Som van Nieuw 2021	Som van Goedgekeurd 2022	Som van Nieuw 2022	Som van Goedgekeurd 2023	Som van Nieuw 2023	Som van Goedgekeurd 2024	Som van Nieuw 2024	Som van Goedgekeurd 2025	Som van Nieuw 2025
SD 04 Zorg en verbinding	500,00	600,00	500,00	2.500,00	500,00	2.500,00	500,00	2.500,00	500,00	2.000,00
LB_COVID	500,00	600,00	500,00	2.500,00	500,00	2.500,00	500,00	2.500,00	500,00	2.000,00
L	500,00	600,00	500,00	2.500,00	500,00	2.500,00	500,00	2.500,00	500,00	2.000,00
O	500,00	600,00	500,00	2.500,00	500,00	2.500,00	500,00	2.500,00	500,00	2.000,00
LB_COVID	500,00	600,00	500,00	2.500,00	500,00	2.500,00	500,00	2.500,00	500,00	2.000,00
17800000 Borgtochten ontvangen in contanten	500,00	600,00	500,00	2.500,00	500,00	2.500,00	500,00	2.500,00	500,00	2.000,00
SD 10 Woonstad /woondorp	0,00	300.000,00	0,00	365.000,00	0,00	382.500,00	0,00	50.000,00	0,00	50.000,00
SW_SD_EnergZWO	0,00	300.000,00	0,00	365.000,00	0,00	382.500,00	0,00	50.000,00	0,00	50.000,00
L	0,00	300.000,00	0,00	365.000,00	0,00	382.500,00	0,00	50.000,00	0,00	50.000,00
O	0,00	150.000,00	0,00	182.500,00	0,00	191.250,00	0,00	25.000,00	0,00	25.000,00
SW_SD_ActEnerWO	0,00	150.000,00	0,00	182.500,00	0,00	191.250,00	0,00	25.000,00	0,00	25.000,00
17401000 Leningen Noodkoopfonds	0,00	150.000,00	0,00	175.000,00	0,00	175.000,00	0,00	0,00	0,00	0,00
49431009 Vorderingen toegestane Noodkoopleningen die binnen het jaar	0,00	0,00	0,00	7.500,00	0,00	16.250,00	0,00	25.000,00	0,00	25.000,00
U	0,00	150.000,00	0,00	182.500,00	0,00	191.250,00	0,00	25.000,00	0,00	25.000,00
SW_SD_ActEnerWO	0,00	150.000,00	0,00	182.500,00	0,00	191.250,00	0,00	25.000,00	0,00	25.000,00
29031009 Toegestane leningen Noodkoopfonds	0,00	150.000,00	0,00	175.000,00	0,00	175.000,00	0,00	0,00	0,00	0,00
42401000 Lening Noodkoopfonds Vlaame overheid dat binnen jaar vervalt	0,00	0,00	0,00	7.500,00	0,00	16.250,00	0,00	25.000,00	0,00	25.000,00
(leeg)	8.407.303,07	13.101.309,82	19.401.404,38	20.860.710,80	15.344.101,02	21.353.403,96	10.798.909,36	11.519.588,99	9.830.749,91	13.627.087,86
(leeg)	8.407.303,07	13.101.309,82	19.401.404,38	20.860.710,80	15.344.101,02	21.353.403,96	10.798.909,36	11.519.588,99	9.830.749,91	13.627.087,86
L	8.407.303,07	13.101.309,82	19.401.404,38	20.860.710,80	15.344.101,02	21.353.403,96	10.798.909,36	11.519.588,99	9.830.749,91	13.627.087,86
O	1.998.568,06	781.437,53	13.507.458,71	10.763.283,19	9.033.597,30	15.282.697,61	4.532.944,86	5.266.190,10	3.451.079,59	7.181.712,63
(leeg)	1.998.568,06	781.437,53	13.507.458,71	10.763.283,19	9.033.597,30	15.282.697,61	4.532.944,86	5.266.190,10	3.451.079,59	7.181.712,63
17200000 Leasingschulden i.k.v. PPS- overeenkomsten - lange termijn	370.381,00	370.381,00	370.381,00	370.381,00	370.381,00	370.381,00	370.381,00	370.381,00	370.381,00	370.381,00
17330009 Leningen bij kredietinstellingen aangegaan door het bestuur	1.000.000,00	0,00	12.500.000,00	6.300.000,00	8.000.000,00	14.300.000,00	3.500.000,00	4.300.000,00	2.500.000,00	6.300.000,00
17332000 Schulden aan kredietinstellingen ten laste van derden	0,00	0,00	0,00	3.500.000,00	0,00	0,00	0,00	0,00	0,00	0,00
49430004 Vorderingen wegens toegestane leningen aan het AGB die binne	582.284,75	365.154,22	590.219,32	460.765,86	615.367,88	470.091,45	618.690,19	456.133,26	535.763,16	369.147,08
49430009 Vorderingen wegens toegestane leningen aan overige die binne	45.902,31	45.902,31	46.858,39	132.136,33	47.848,42	142.225,16	43.873,67	139.675,84	44.935,43	142.184,55
U	6.408.735,01	12.319.872,29	5.893.945,67	10.097.427,61	6.310.503,72	6.070.706,35	6.265.964,50	6.253.398,89	6.379.670,32	6.445.375,23
(leeg)	6.408.735,01	12.319.872,29	5.893.945,67	10.097.427,61	6.310.503,72	6.070.706,35	6.265.964,50	6.253.398,89	6.379.670,32	6.445.375,23
29030004 Vorderingen wegens toegestane leningen aan het AGB - nominal	685.660,00	6.596.797,28	170.000,00	828.450,00	242.000,00	216.800,00	160.000,00	76.800,00	113.000,00	81.300,00
29030009 Vorderingen wegens toegestane leningen aan overige - nominal	0,00	0,00	0,00	3.500.000,00	0,00	0,00	0,00	0,00	0,00	0,00

Rijlabels	Som van Goedgekeurd 2021	Som van Nieuw 2021	Som van Goedgekeurd 2022	Som van Nieuw 2022	Som van Goedgekeurd 2023	Som van Nieuw 2023	Som van Goedgekeurd 2024	Som van Nieuw 2024	Som van Goedgekeurd 2025	Som van Nieuw 2025
42200000 Leasingschulden i.k.v. PPS-overeenkomsten - korte termijn	141.359,00	141.359,00	166.874,00	166.874,00	192.390,00	192.390,00	217.904,00	217.904,00	243.419,00	243.419,00
42330009 Leningen bij kredietinstellingen aangegaan door het bestuur	5.184.352,25	5.184.352,25	5.116.451,91	5.116.451,91	4.894.263,50	4.894.263,50	4.551.466,34	4.551.466,34	4.521.246,80	4.521.246,80
42330019 NIEUWE leningen bij kredietinstellingen aangegaan door het b	0,00	0,00	43.246,00	3.000,00	584.466,00	275.491,89	939.199,00	914.031,22	1.104.647,00	1.104.802,79
42332000 Schulden aan kredietinstellingen ten laste van derden	0,00	0,00	0,00	85.277,94	0,00	94.376,74	0,00	95.802,17	0,00	97.249,12
42490000 Leningen bij de federale of regionale overheid	218,06	218,06	228,06	228,06	238,52	238,52	249,46	249,46	211,82	211,82
42490008 Leningen bij IGS - korte termijn	397.145,70	397.145,70	397.145,70	397.145,70	397.145,70	397.145,70	397.145,70	397.145,70	397.145,70	397.145,70
Eindtotaal	8.407.803,07	13.401.909,82	19.401.904,38	21.228.210,80	15.344.601,02	21.738.403,96	10.799.409,36	11.572.088,99	9.831.249,91	13.679.087,86